

Site Natura 2000 « Montagne de la Margeride » FR 9101355

## Document d'objectifs

Volume 1 – Inventaires et analyse de l'existant, enjeux et objectifs

### ATLAS CARTOGRAPHIQUE



Version finale Juin 2019

Région Occitanie

Département de la Lozère





PRÉSENTATION GÉNÉRALE

Réalisée par Rural Concept - Mars 2019 - Données : Scan25© - Bd Carto©

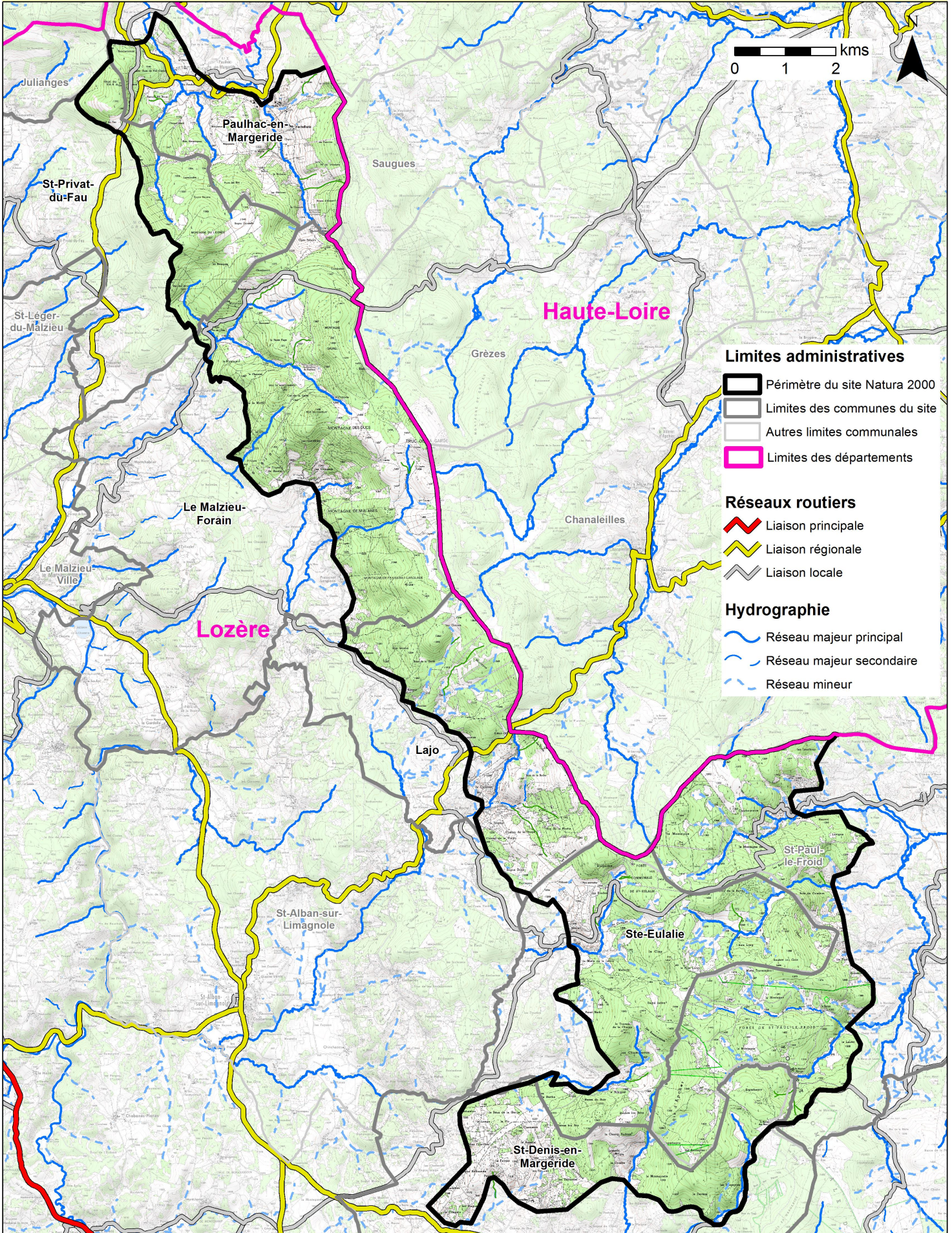

**IMPLANTATION HUMAINE ET INFRASTRUCTURES ROUTIÈRES**

Réalisée par Rural Concept - Mars 2019 - Données : Scan25© - Bd Carto©

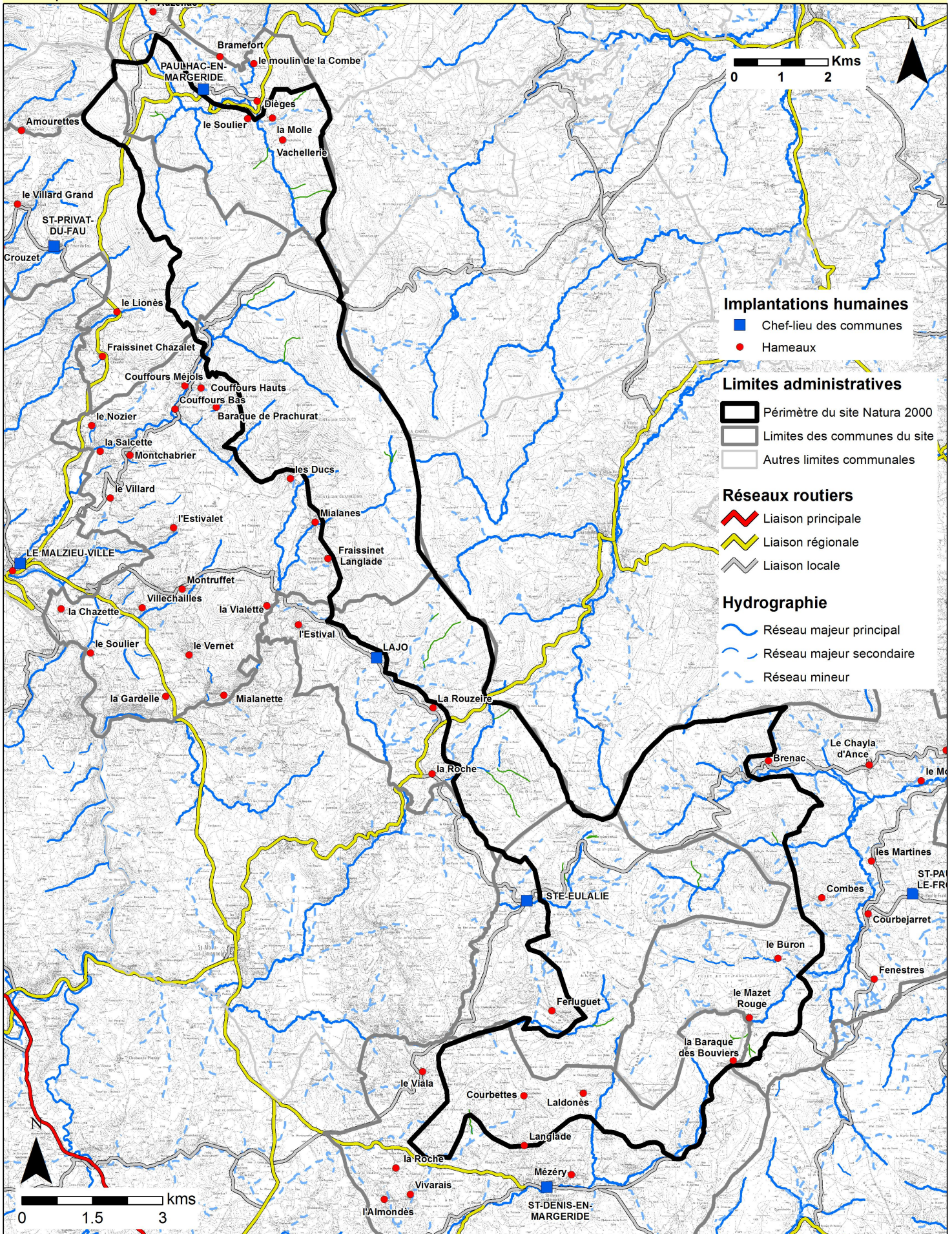

**COMMUNAUTÉS DE COMMUNES SUR LE SITE NATURA 2000**

Réalisée par Rural Concept - Mars 2019 - Données : Scan25© - Bd Carto©

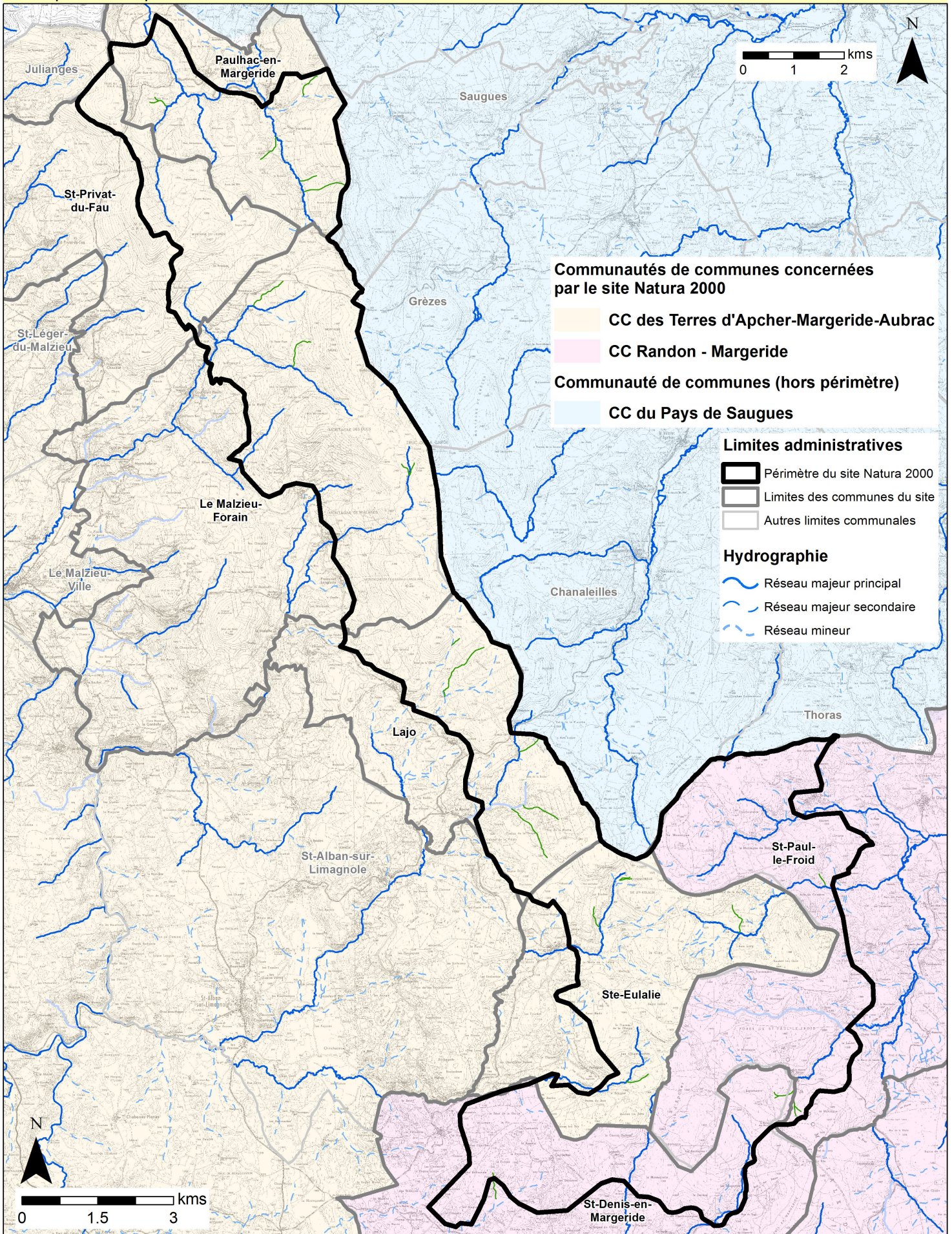

**SITES NATURA 2000**

Réalisée par Rural Concept - Mars 2019 - Données : Scan25© - Bd Carto© - DREAL Occitanie - DREAL Auvergne-Rhones-Alpes

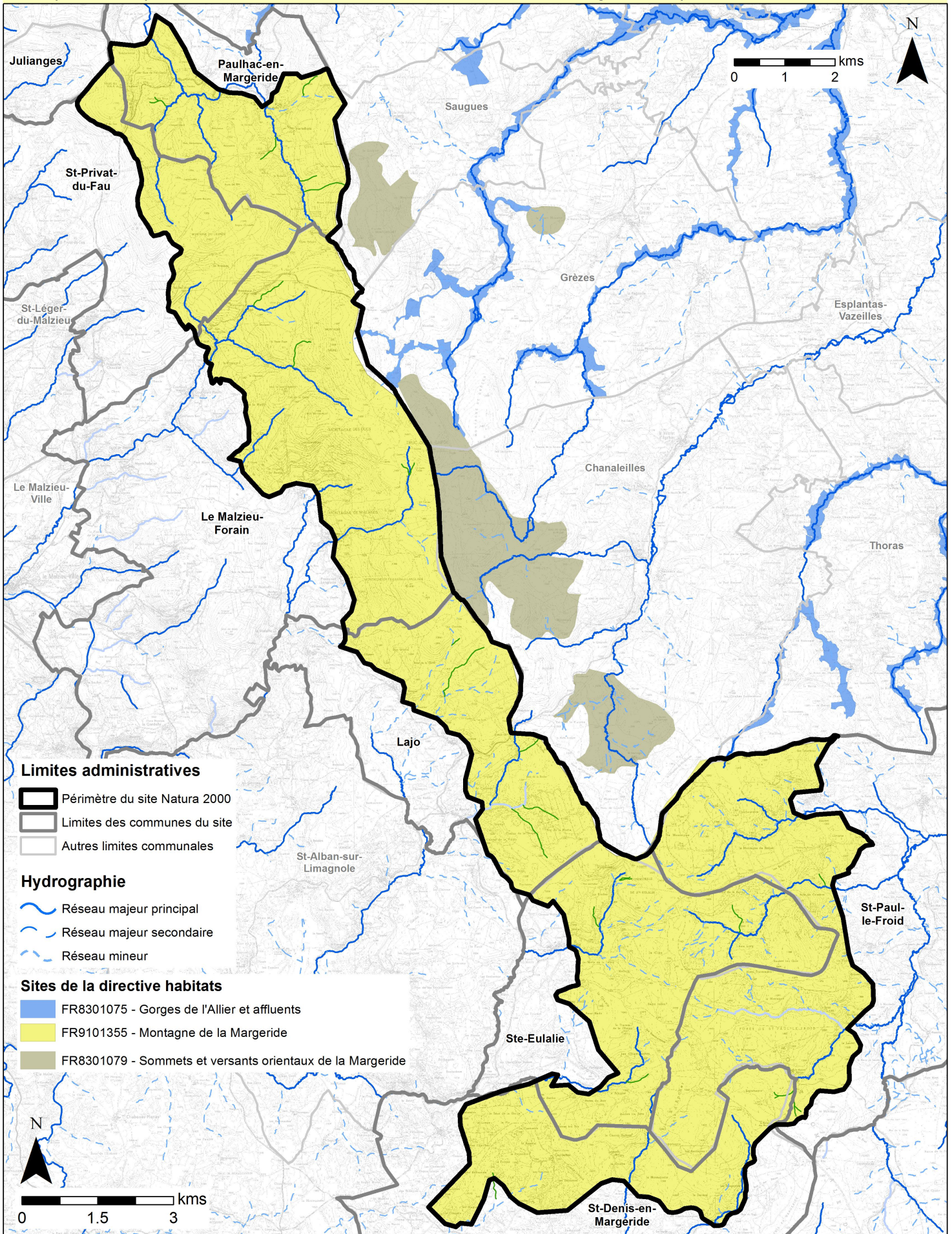

ZNIEFF DE TYPES 1 ET 2

Réalisée par Rural Concept - Mars 2019 - Données : Scan25© - Bd Carto© - DREAL Occitanie - DREAL Auvergne-Rhône-Alpes

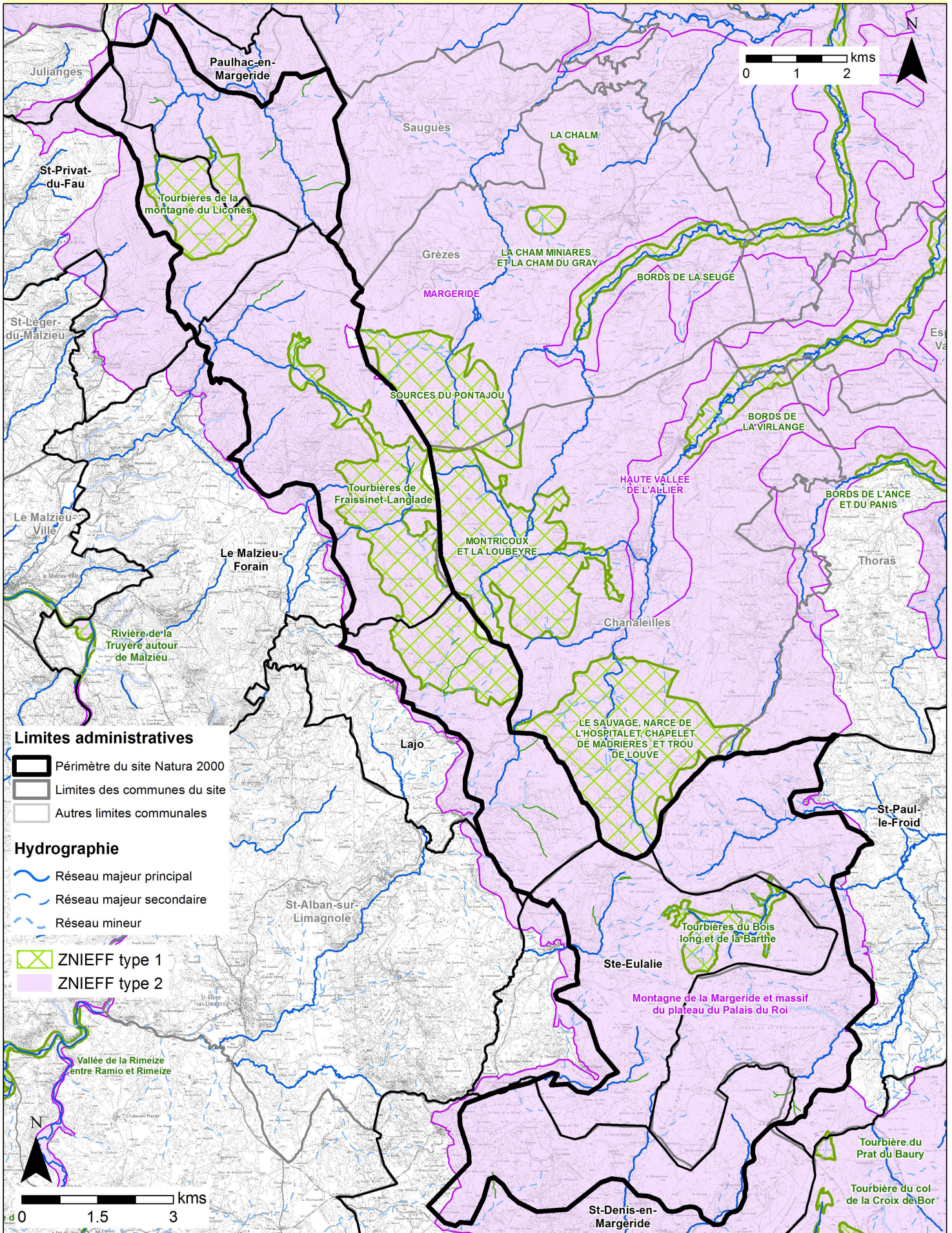

RÉSEAU HYDROGRAPHIQUE

Réalisée par Rural Concept - Mars 2019 - Données : Scan25© - Bd Carto©

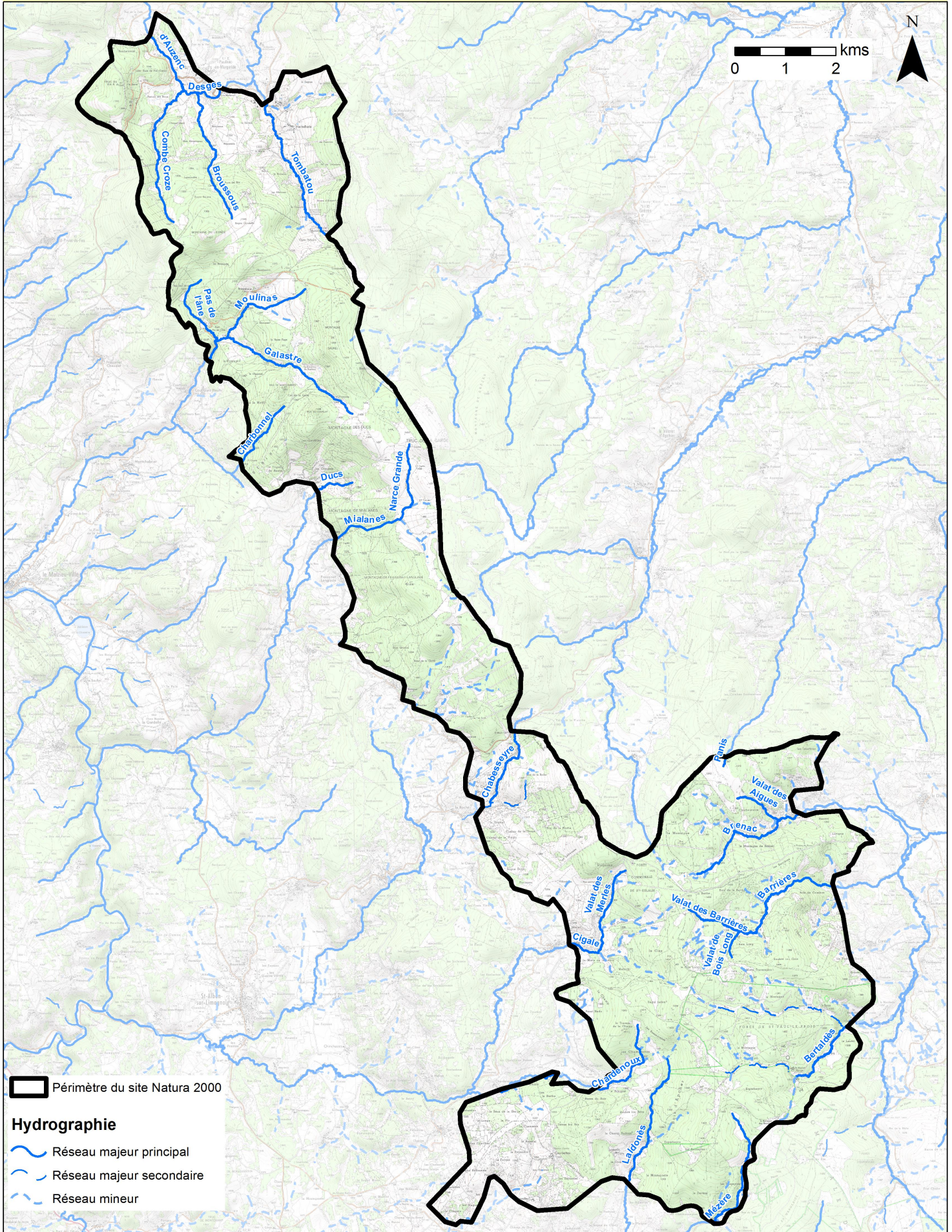



ALTITUDE

Réalisée par Rural Concept - Mars 2019 - Données : Scan25© - Bd Carto© - Bd Alti©

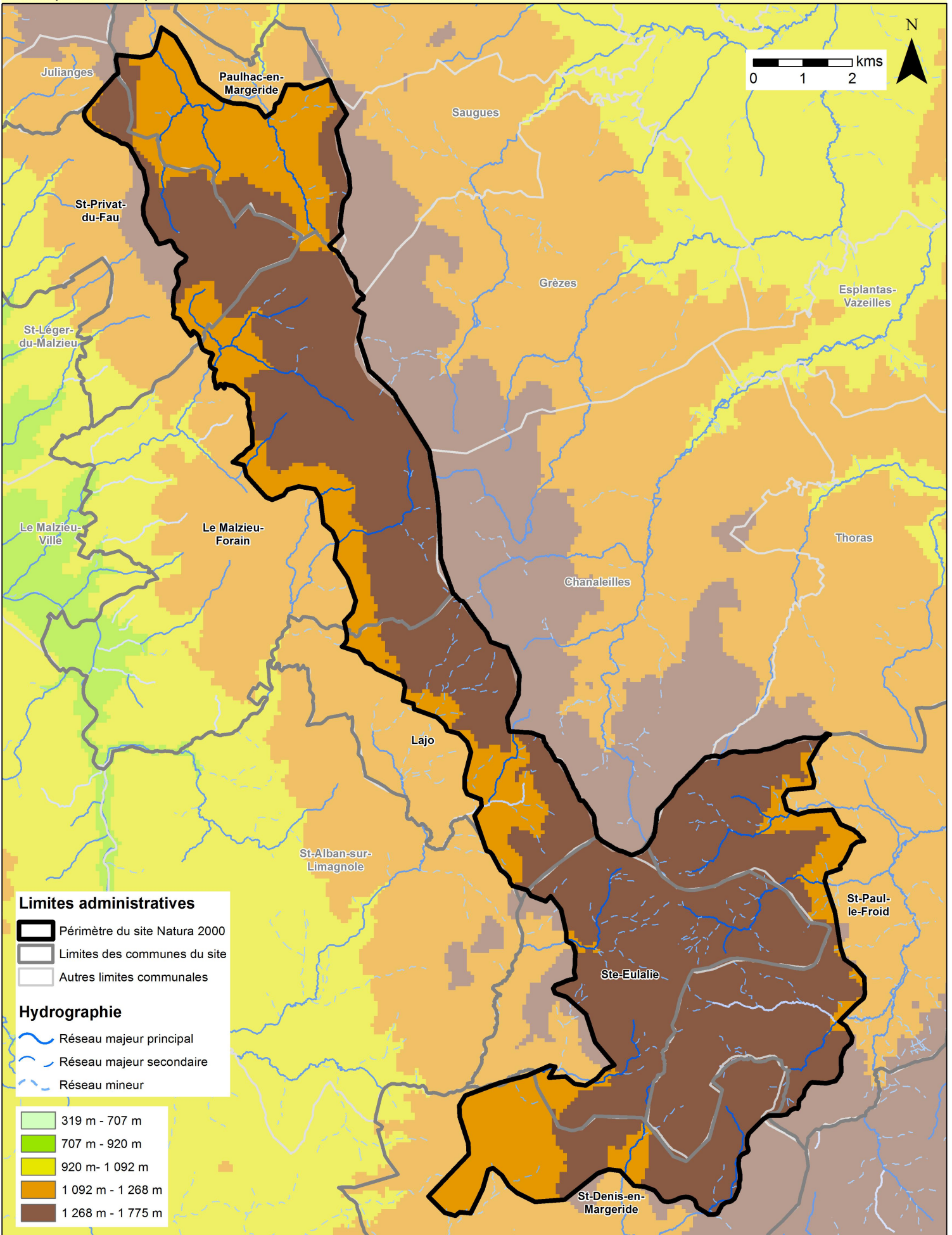

PENTES

Réalisée par Rural Concept - Mars 2019 - Données : Bd Carto© - Pente©

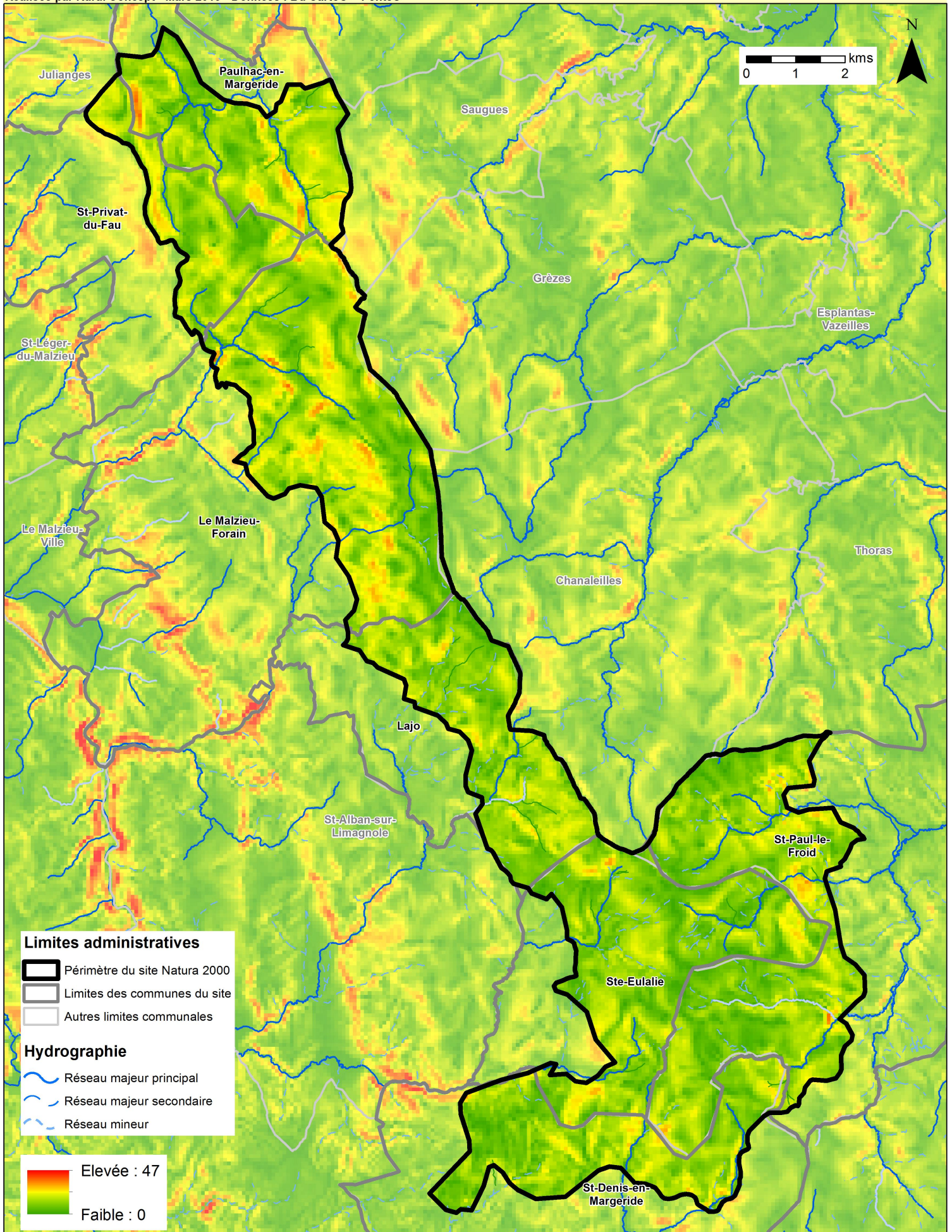

FORMATIONS GÉOLOGIQUES

Réalisée par Rural Concept - Mars 2019 - Données : Scan25© - Bd Carto© - BRGM

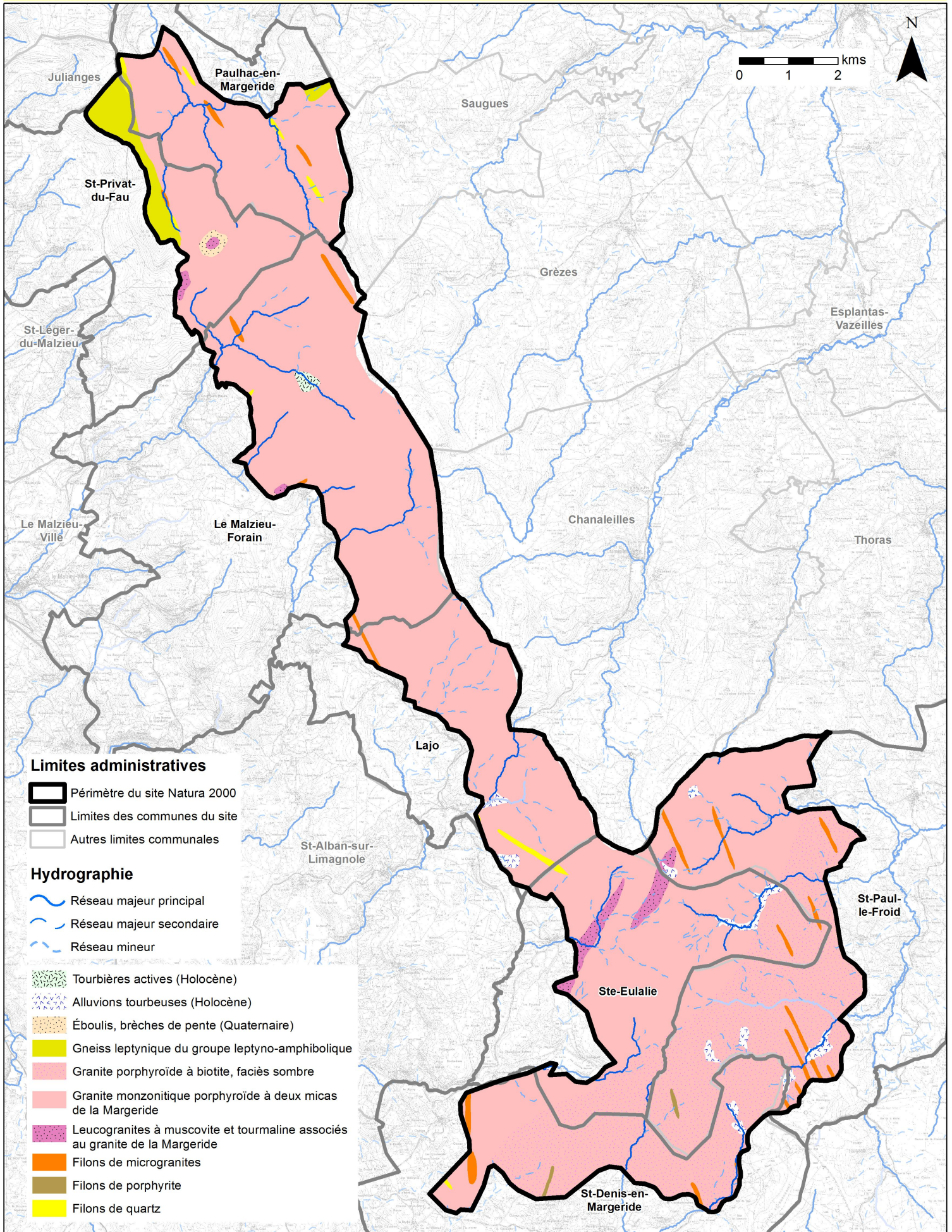

OCCUPATION DU SOL

Réalisée par Rural Concept - Mars 2019 - Données : Scan25© - Bd Carto© - CLC© 2012

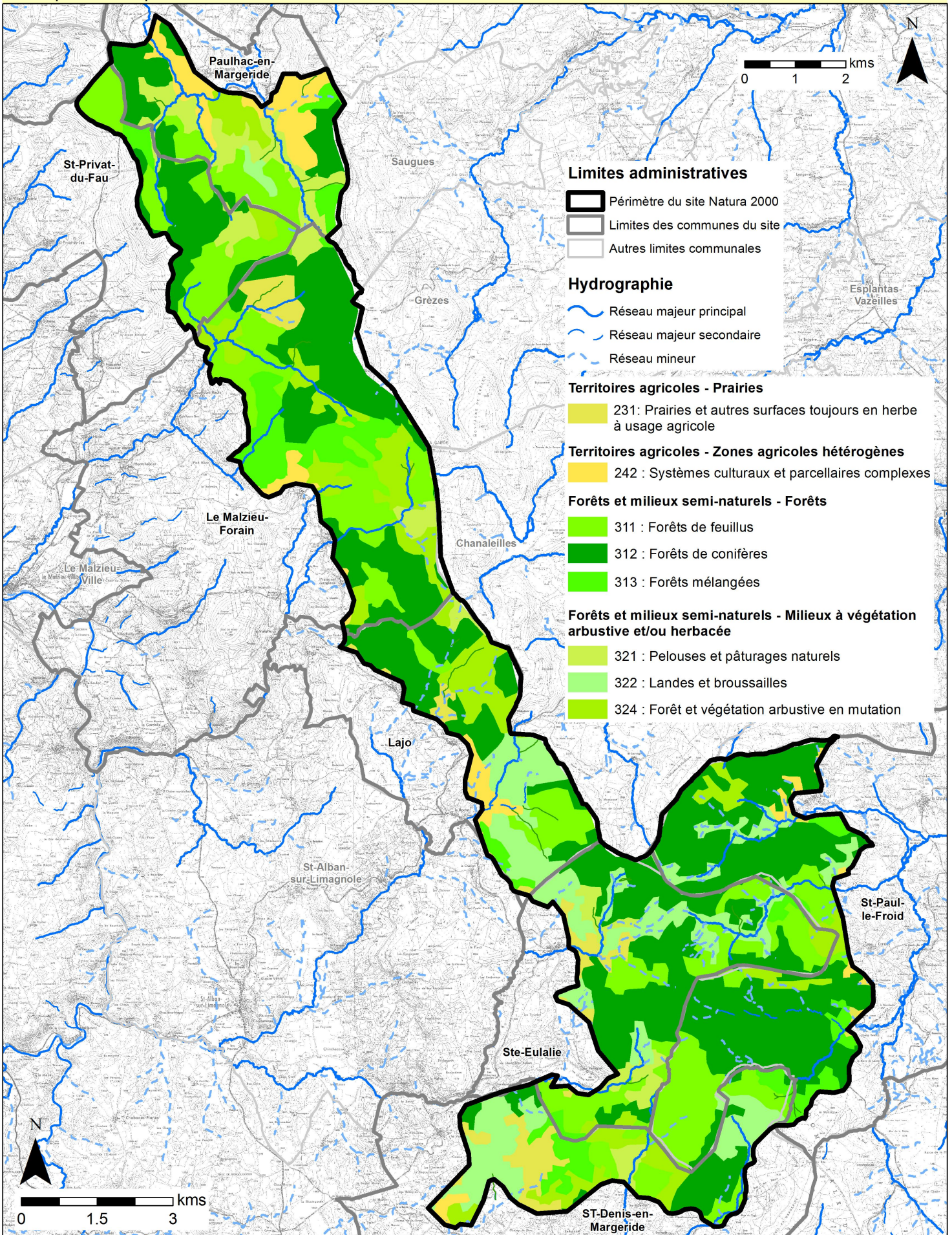

UTILISATION DE L'ESPACE - FORÊT

Réalisée par Rural Concept - Mars 2019 - Données : Bd Carto© - RPG2016 - ONF - DDT Lozère

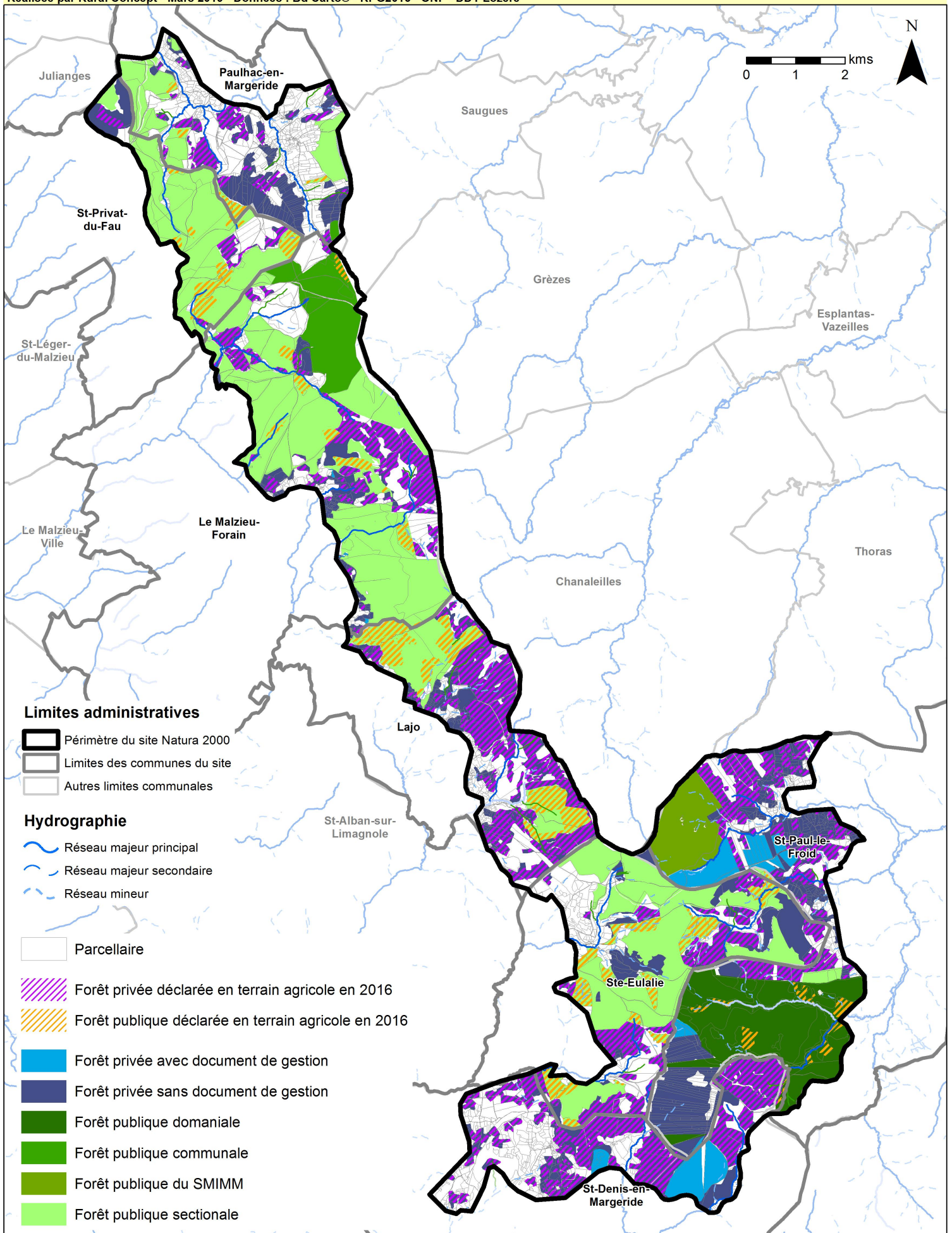

UTILISATION DE L'ESPACE - RPG 2016

Réalisée par Rural Concept - Mars 2019 - Données : Bd Carto© - RPG2016 - ONF

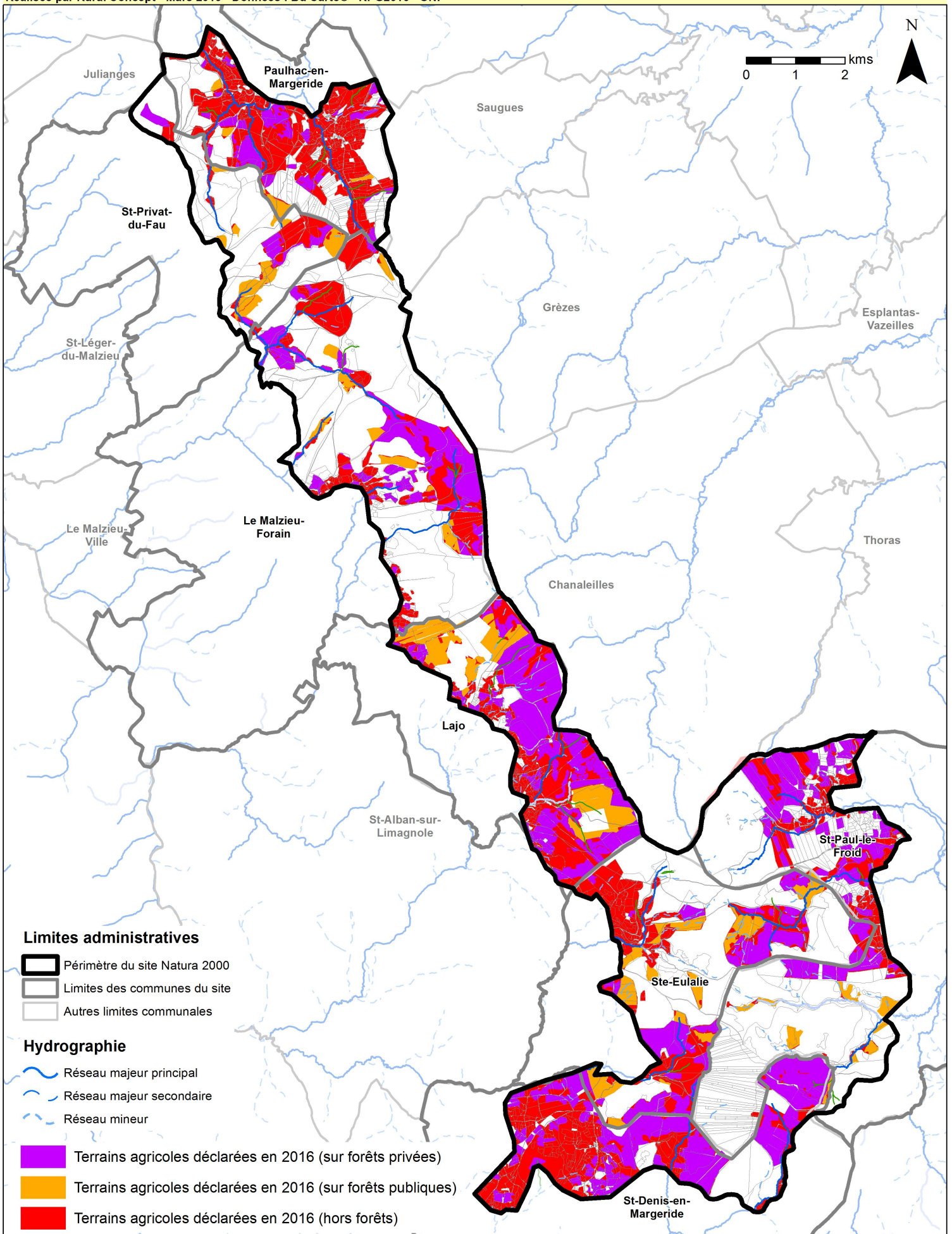

**GRANDS MILIEUX**

Réalisée par Rural Concept - Mars 2019 - Données : Scan25© - Bd Carto© - ONF - CEN Lozère - CESAME - Rural Concept

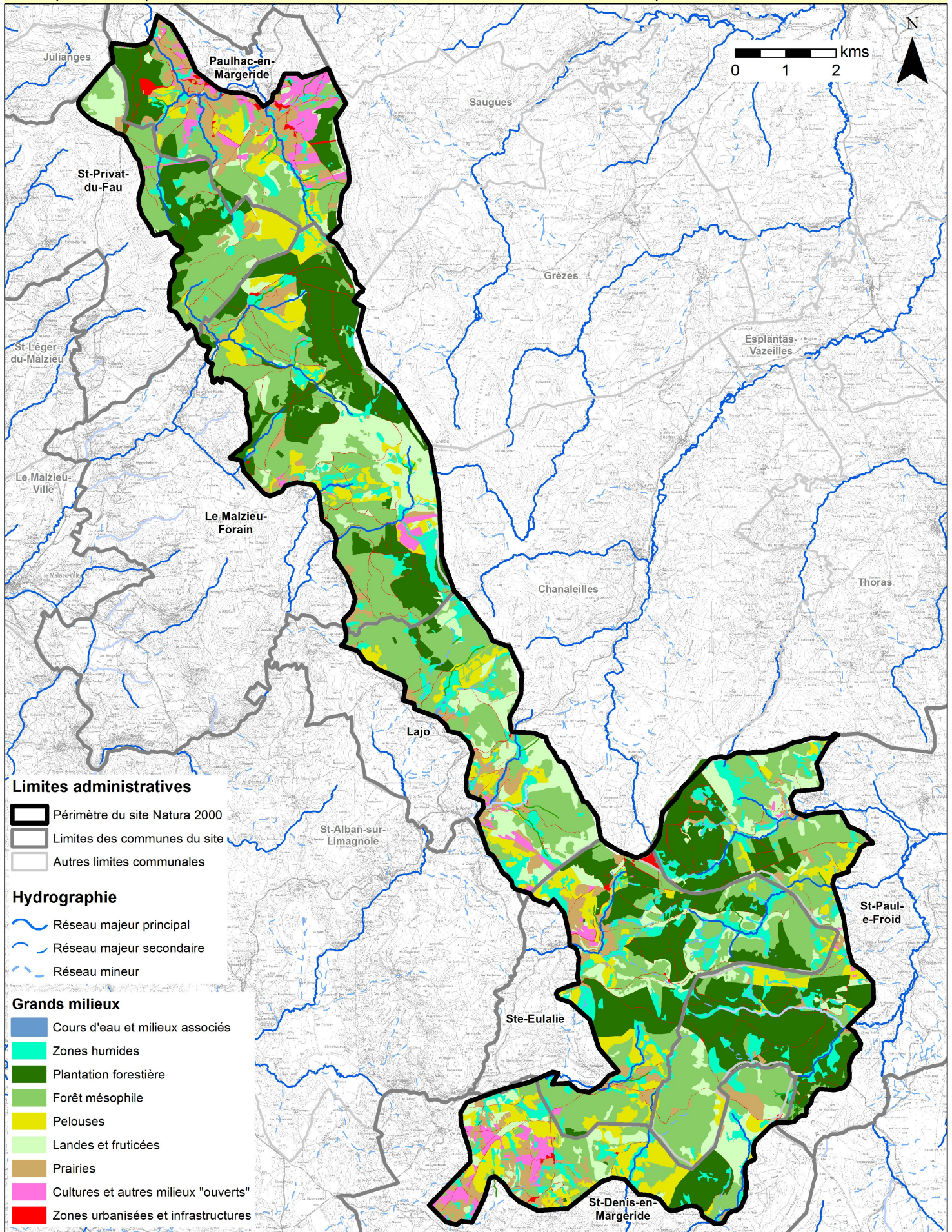

MILIEUX AQUATIQUES

Réalisée par Rural Concept - Mars 2019 - Données : Scan25© - Bd Carto© - ONF - CEN Lozère - CESAME - Rural Concept

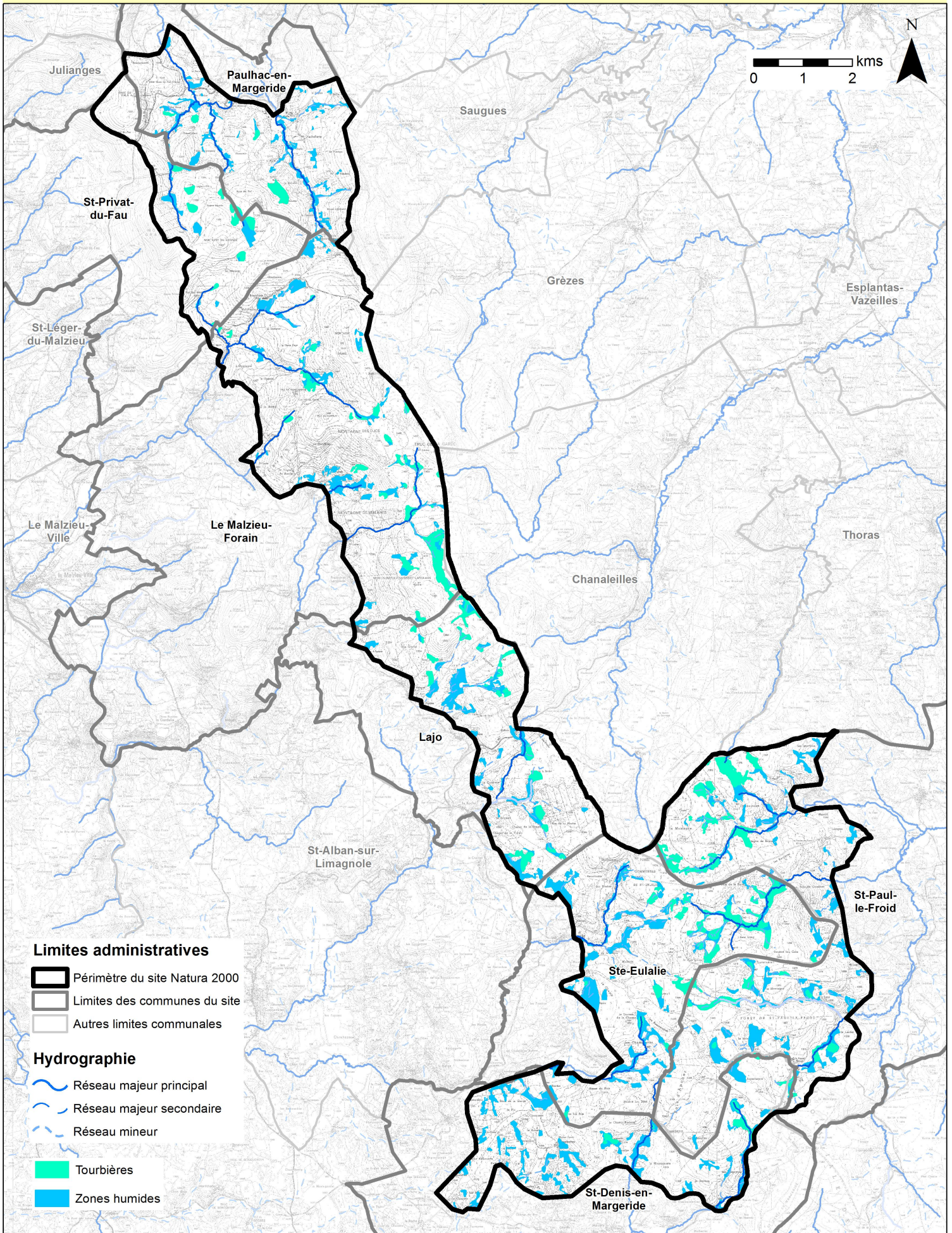



Réalisée par Rural Concept - Mars 2019 - Données : Scan25© - Bd Carto© - SINP Occitanie

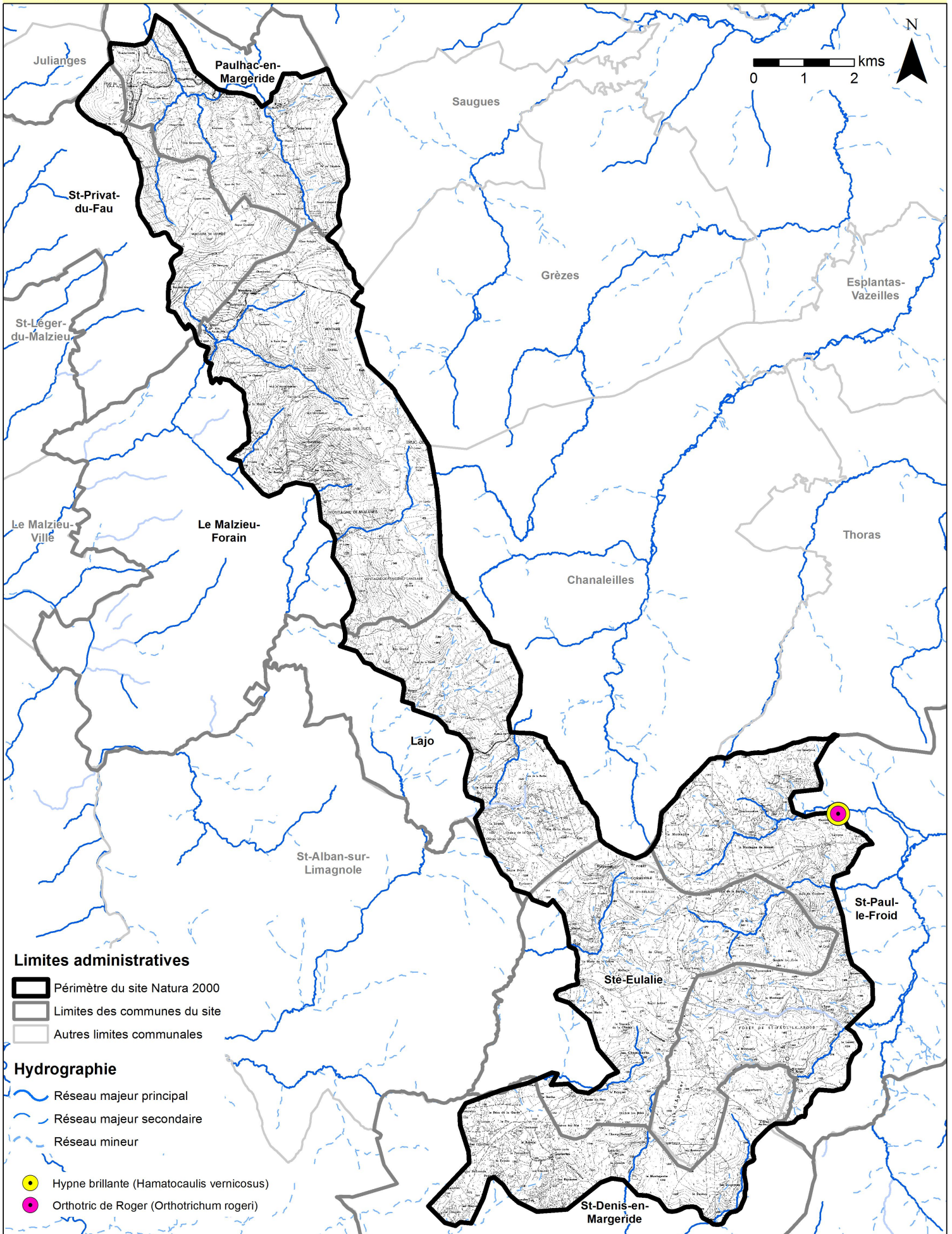

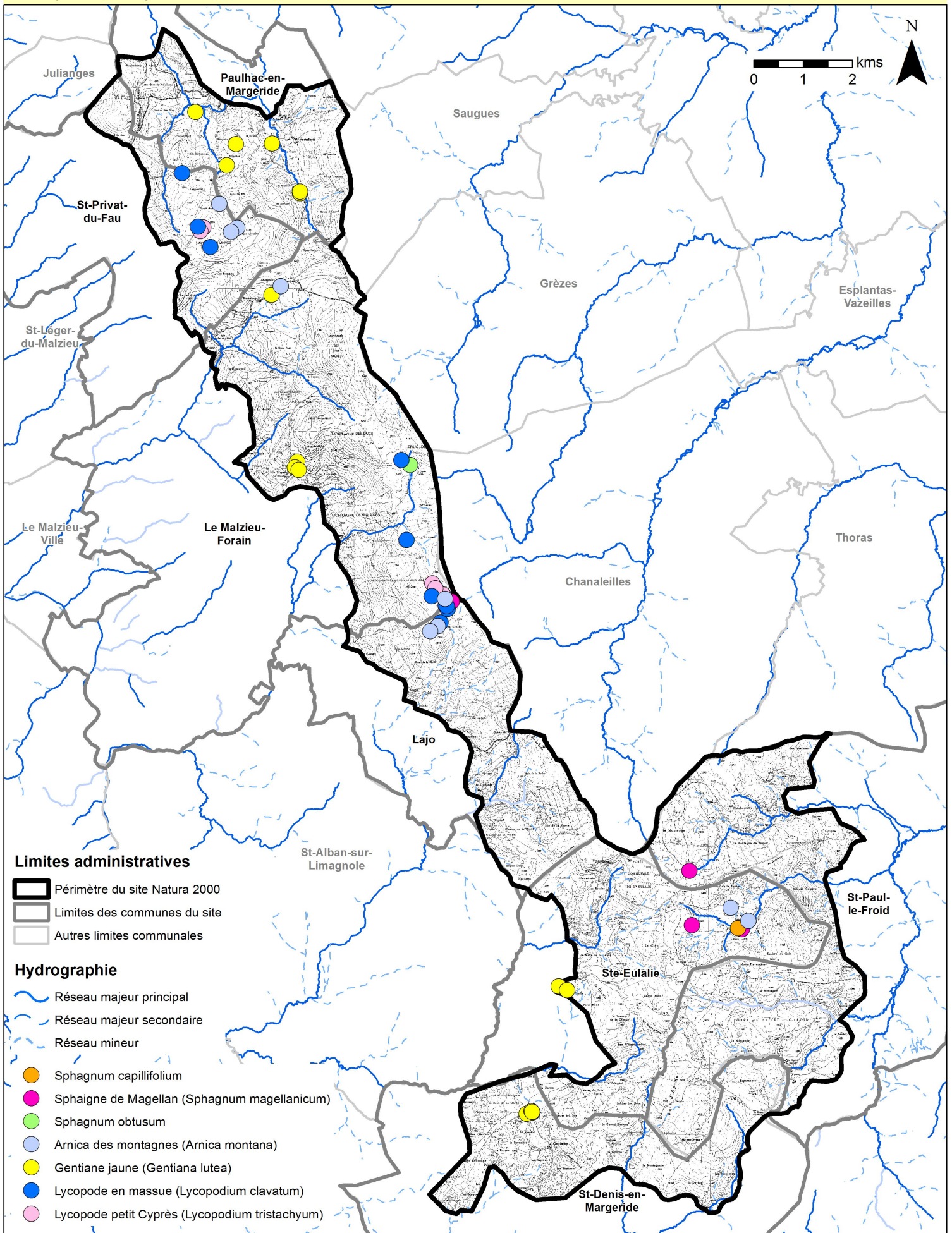

AUTRES ESPÈCES VÉGÉTALES PROTÉGÉES

Réalisée par Rural Concept - Mars 2019 - Données : Scan25© - Bd Carto© - ONF - CEN Lozère - SINP Occitanie

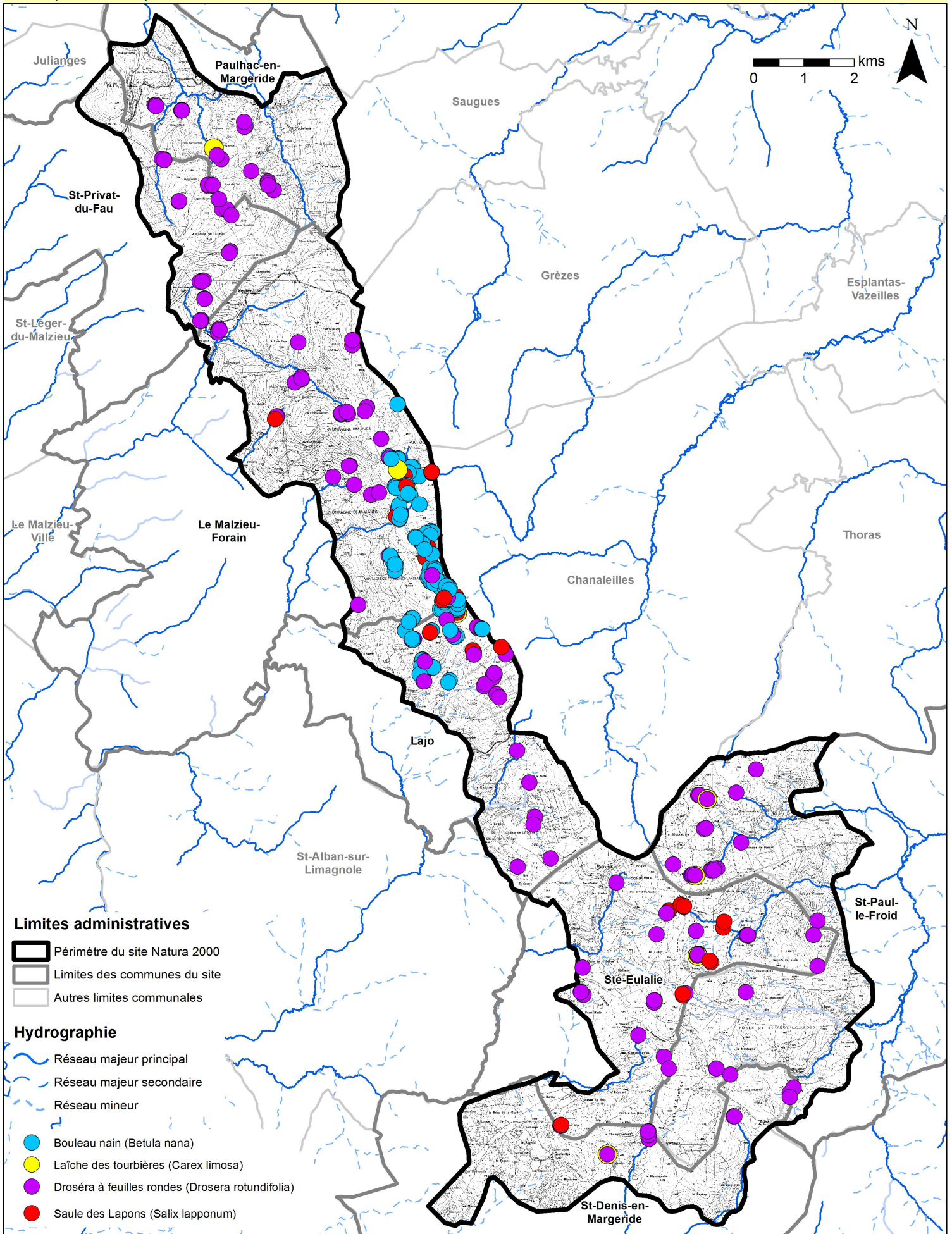

**LOUTRE**

Réalisée par Rural Concept - Mars 2019 - Données : Scan25© - Bd Carto© - ALEPE - PNA Loutre

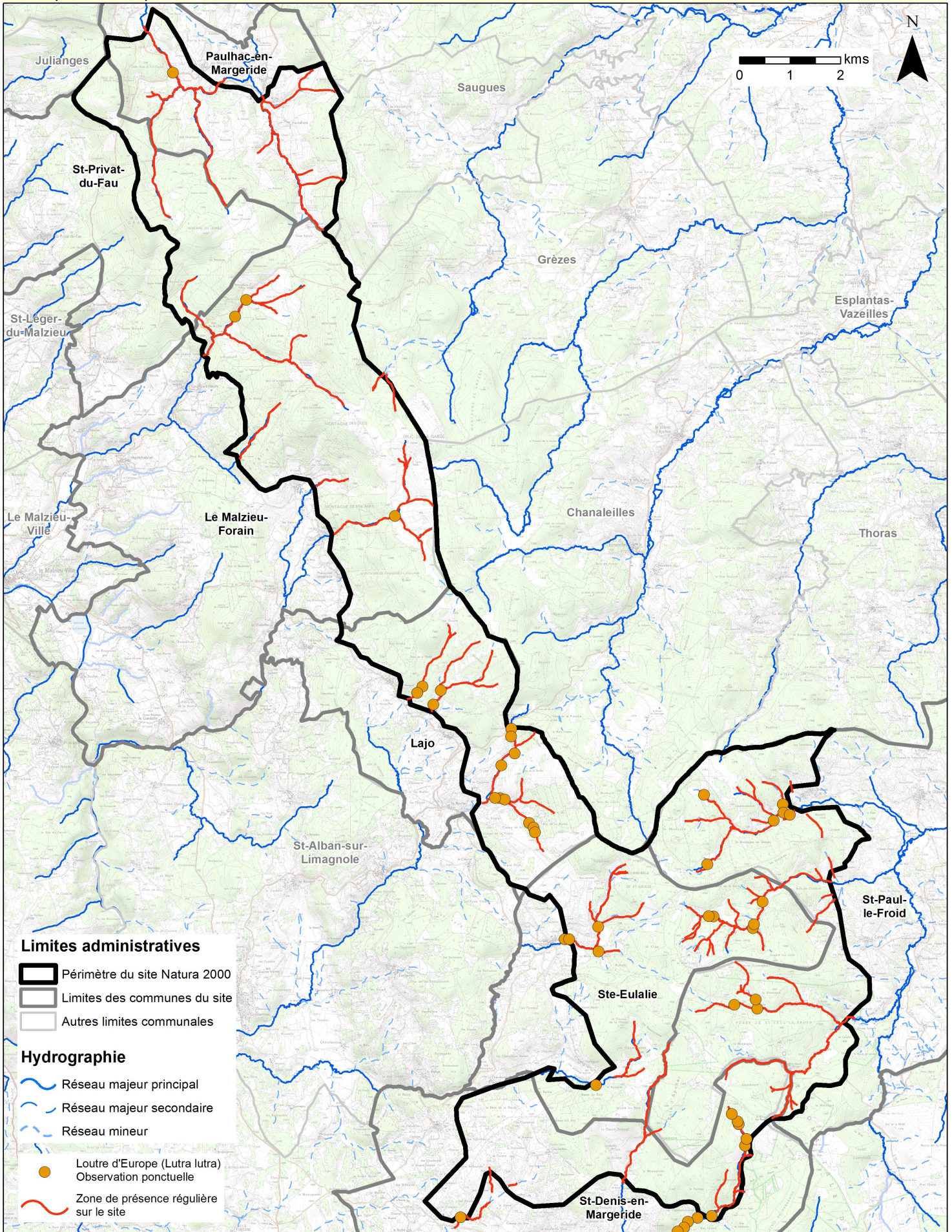

Réalisée par Rural Concept - Mars 2019 - Données : Scan25© - Bd Carto© - ALEPE - SINP Occitanie - Rural Concept

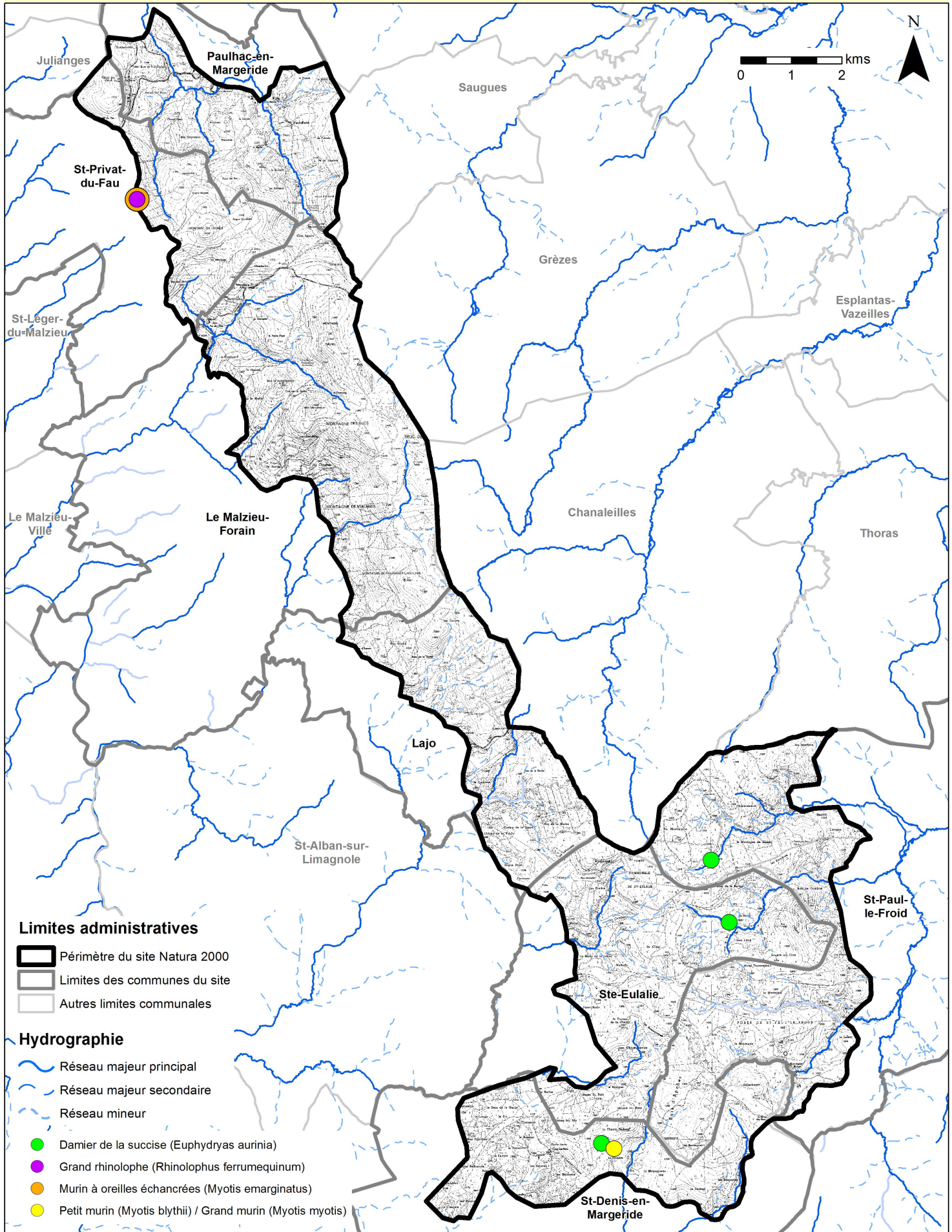

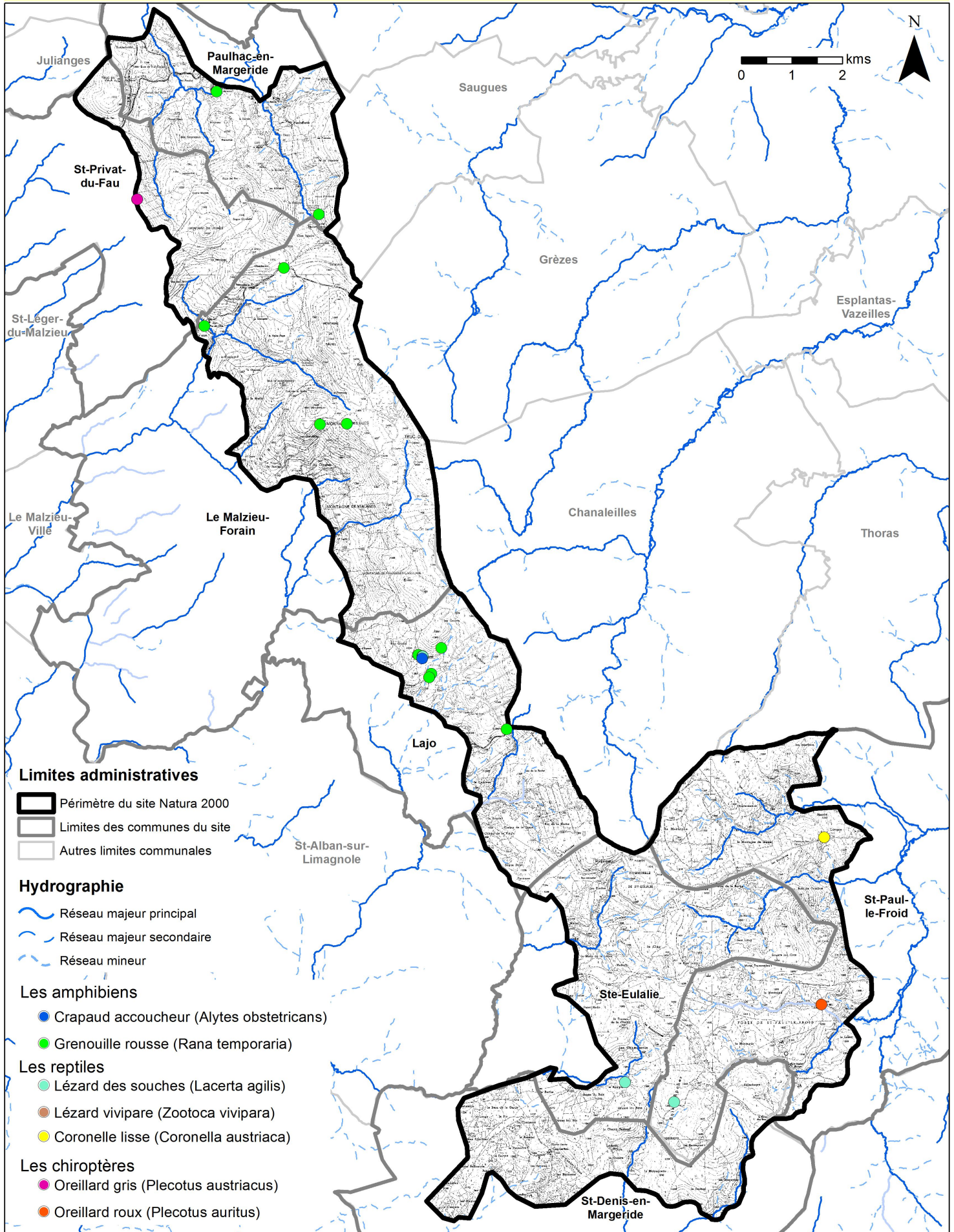

AUTRES ESPÈCES ANIMALES PATRIMONIALES (PNA)

Réalisée par Rural Concept - Mars 2019 - Données : Scan25© - Bd Carto© - SINP Occitanie

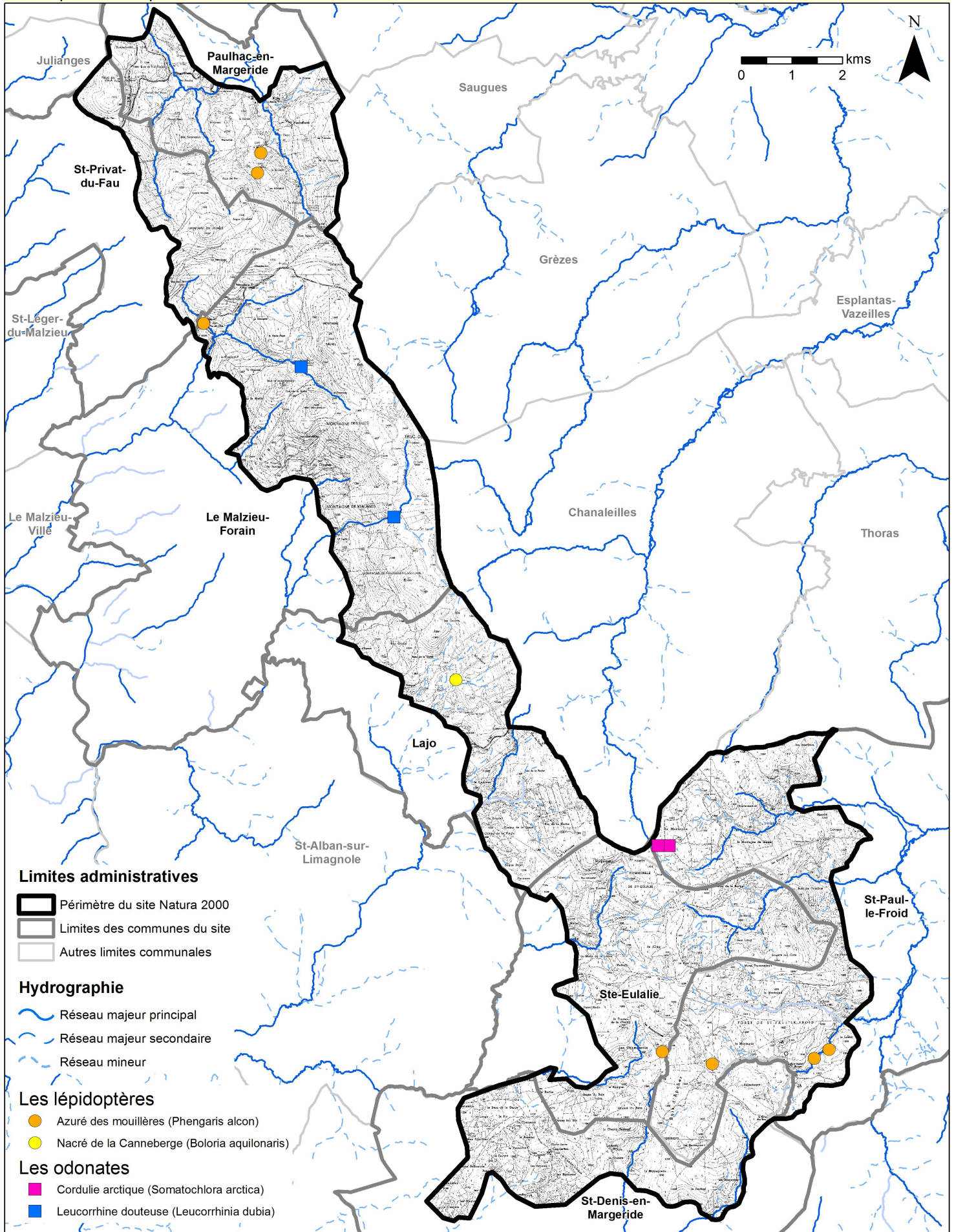

**HABITATS NATURELS D'INTÉRÊT COMMUNAUTAIRE**

Réalisée par Rural Concept - Avril 2019 - Source Bd Carto© - Données : Rural Concept - CESAME - CEN 48 - ONF

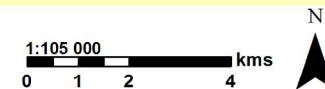
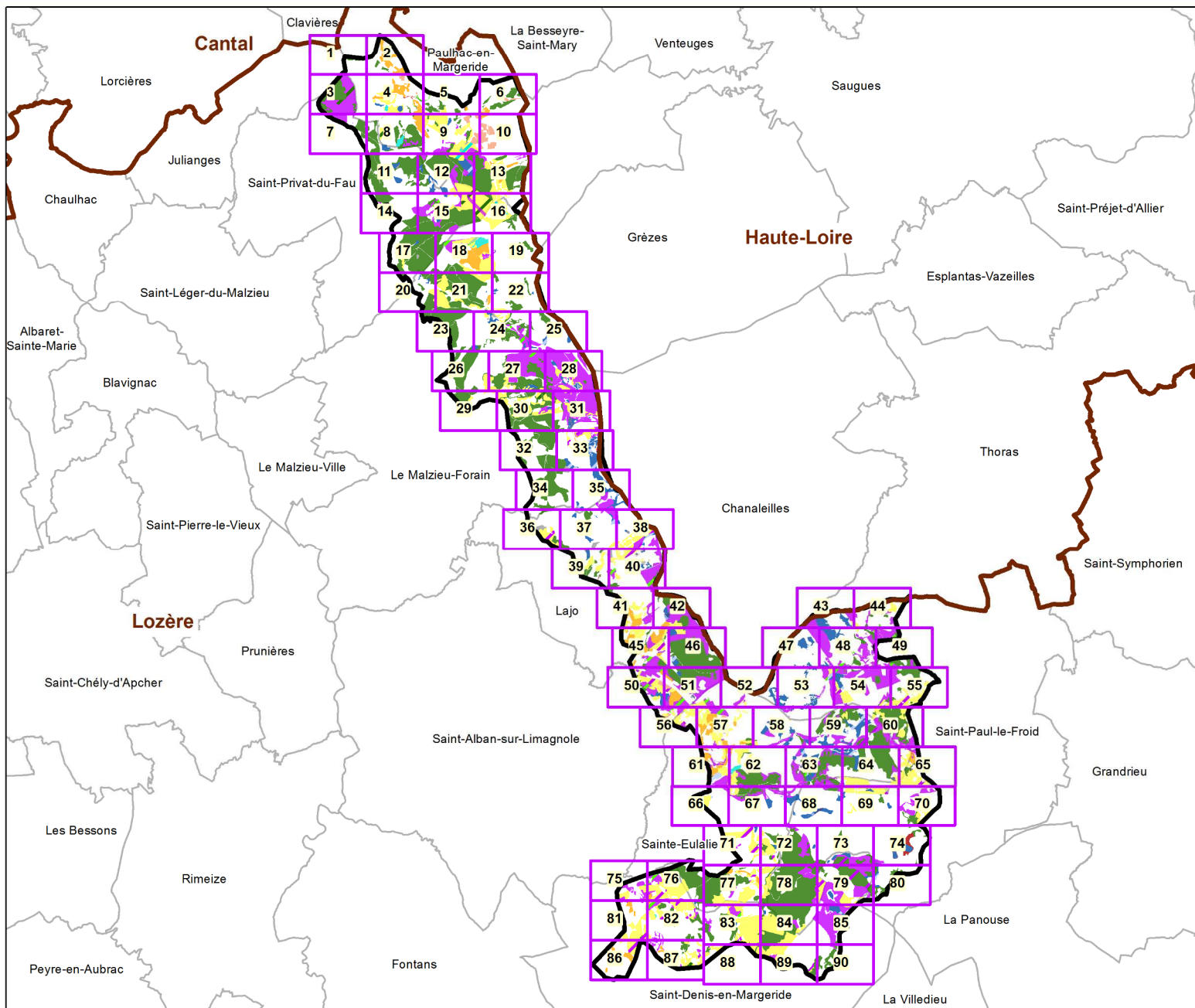

Périimètre du site Natura 2000

**Habitats naturels d'intérêt communautaire (prioritaire\*)**

Habitats dominants :

- 4030-13 - Landes acidiphiles montagnardes du Massif central
- 5120-1 - Landes à genêt purgatif du Massif central
- 6230-4 - Pelouses acidiclinales montagnardes du Massif central\*
- 6410-11 - Prés humides subatlantiques à précontinentaux, montagnards du Massif central et des Pyrénées
- 6430-2 - Mégaphorbiaies mésotrophes montagnardes
- 6510-7 - Prairies fauchées collinéennes à submontagnardes eutrophiques
- 6520-1 - Prairies fauchées montagnardes et subalpines du massif central
- 7110-1 - Végétation des tourbières hautes actives\*
- 7120-1 - Végétation dégradée des tourbières hautes actives, susceptible de restauration
- 7140-1 - Tourbières de transition et tremblants
- 9120-3 - Hêtraies acidiphiles montagnardes à Houx
- 91D0 - Tourbières boisées\*
- 91E0-6 - Aulnaies-frênaies de rivières à eaux rapides\*

Habitats secondaires (se reporter au code couleur des habitats dominants)

Habitats tertiaires (se reporter au code couleur des habitats dominants)

**Les habitats naturels non communautaires ne figurent pas sur cette carte.**



**HABITATS NATURELS D'INTÉRÊT COMMUNAUTAIRE**

Réalisée par Rural Concept - Avril 2019 - Fond : Scan25© - Données : Rural Concept - CESAME - CEN 48 - ONF

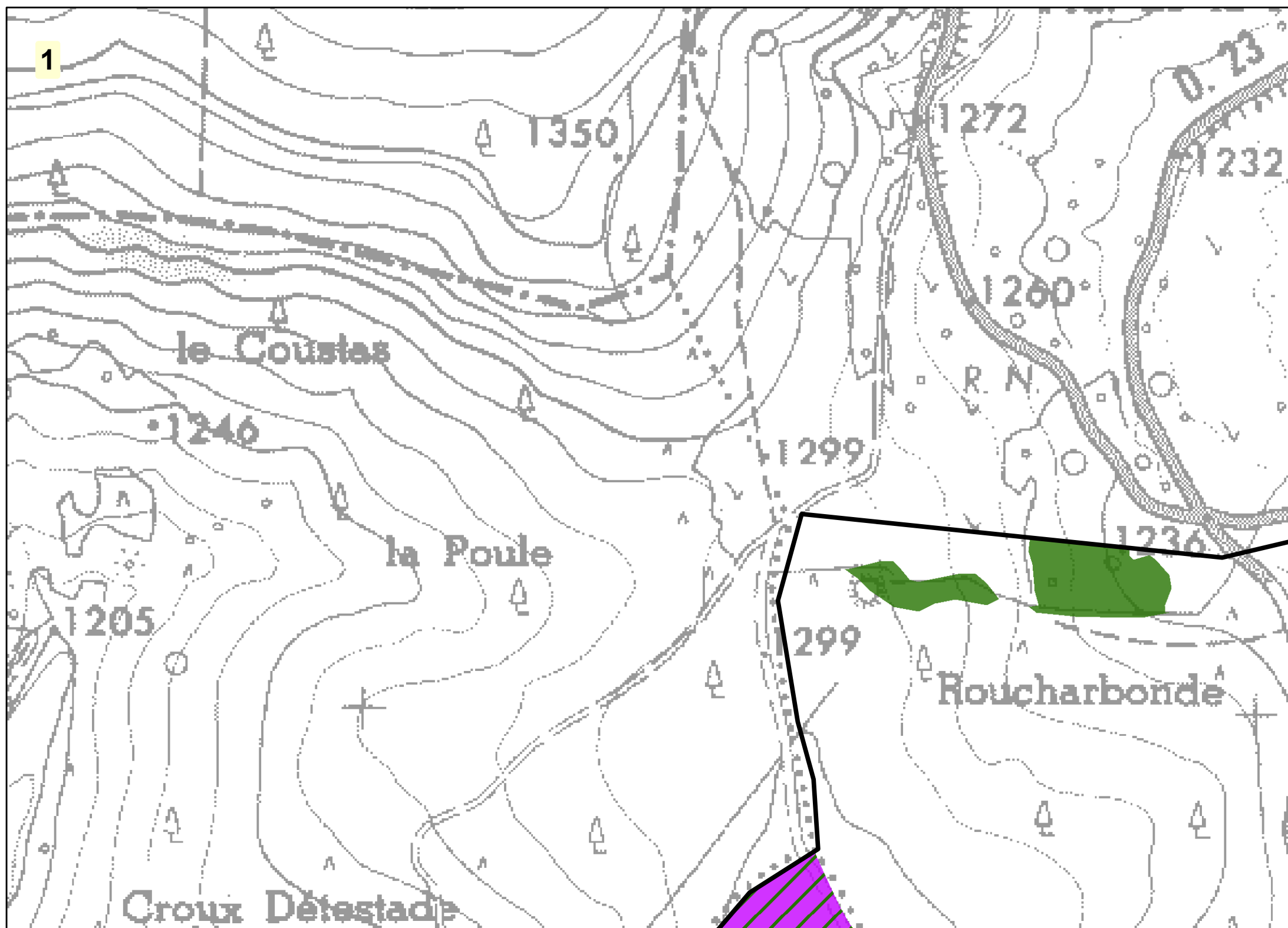
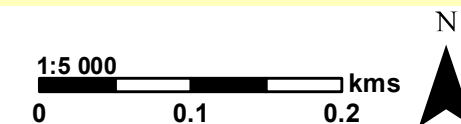

Périmètre du site Natura 2000

**Habitats naturels d'intérêt communautaire (prioritaire\*)**

Habitats dominants :

- 4030-13 - Landes acidiphiles montagnardes du Massif central
- 5120-1 - Landes à genêt purgatif du Massif central
- 6230-4 - Pelouses acidiclives montagnardes du Massif central\*
- 6410-11 - Prés humides subatlantiques à précontinentaux, montagnards du Massif central et des Pyrénées
- 6430-2 - Mégaphorbiaies mésotrophes montagnardes
- 6510-7 - Prairies fauchées collinéennes à submontagnardes eutrophiques
- 6520-1 - Prairies fauchées montagnardes et subalpines du massif central
- 7110-1 - Végétation des tourbières hautes actives\*
- 7120-1 - Végétation dégradée des tourbières hautes actives, susceptible de restauration
- 7140-1 - Tourbières de transition et tremblants
- 9120-3 - Hêtraies acidiphiles montagnardes à Houx
- 91D0 - Tourbières boisées\*
- 91E0-6 - Aulnaies-frênaies de rivières à eaux rapides\*

Habitats secondaires (se reporter au code couleur des habitats dominants)

Habitats tertiaires (se reporter au code couleur des habitats dominants)

**Les habitats naturels non communautaires ne figurent pas sur cette carte.**

**HABITATS NATURELS D'INTÉRÊT COMMUNAUTAIRE**

Réalisée par Rural Concept - Avril 2019 - Fond : Scan25© - Données : Rural Concept - CESAME - CEN 48 - ONF

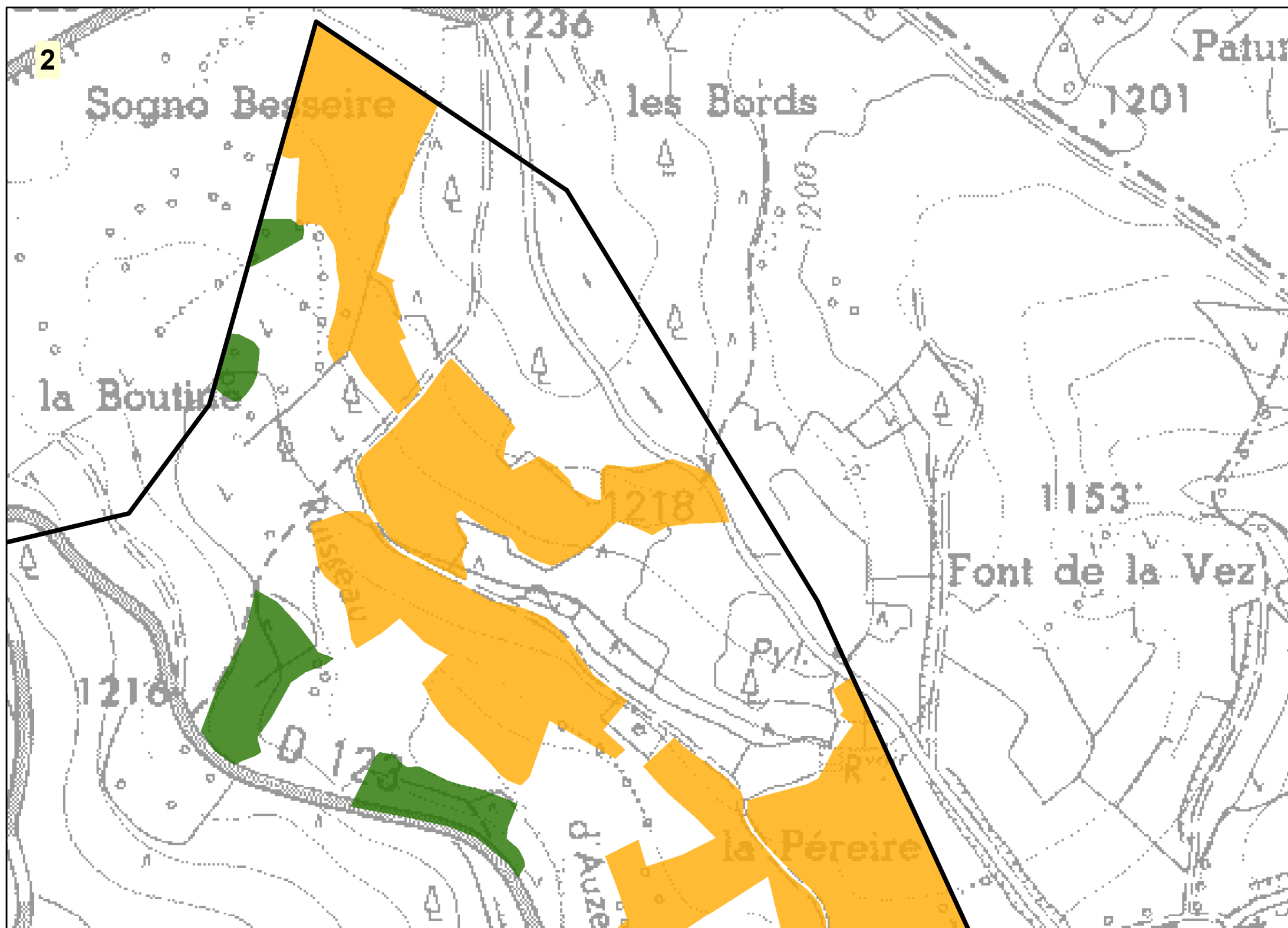
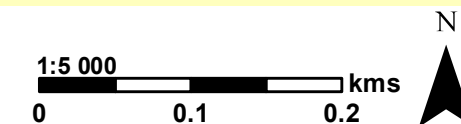

Périmètre du site Natura 2000

**Habitats naturels d'intérêt communautaire (prioritaire\*)**

Habitats dominants :

- 4030-13 - Landes acidiphiles montagnardes du Massif central
- 5120-1 - Landes à genêt purgatif du Massif central
- 6230-4 - Pelouses acidiclinales montagnardes du Massif central\*
- 6410-11 - Prés humides subatlantiques à précontinentaux, montagnards du Massif central et des Pyrénées
- 6430-2 - Mégaphorbiaies mésotrophes montagnardes
- 6510-7 - Prairies fauchées collinéennes à submontagnardes eutrophiques
- 6520-1 - Prairies fauchées montagnardes et subalpines du massif central
- 7110-1 - Végétation des tourbières hautes actives\*
- 7120-1 - Végétation dégradée des tourbières hautes actives, susceptible de restauration
- 7140-1 - Tourbières de transition et tremblants
- 9120-3 - Hêtraies acidiphiles montagnardes à Houx
- 91D0 - Tourbières boisées\*
- 91E0-6 - Aulnaies-frênaies de rivières à eaux rapides\*

Habitats secondaires (se reporter au code couleur des habitats dominants)

Habitats tertiaires (se reporter au code couleur des habitats dominants)

**Les habitats naturels non communautaires ne figurent pas sur cette carte.**

**HABITATS NATURELS D'INTÉRÊT COMMUNAUTAIRE**

Réalisée par Rural Concept - Avril 2019 - Fond : Scan25© - Données : Rural Concept - CESAME - CEN 48 - ONF

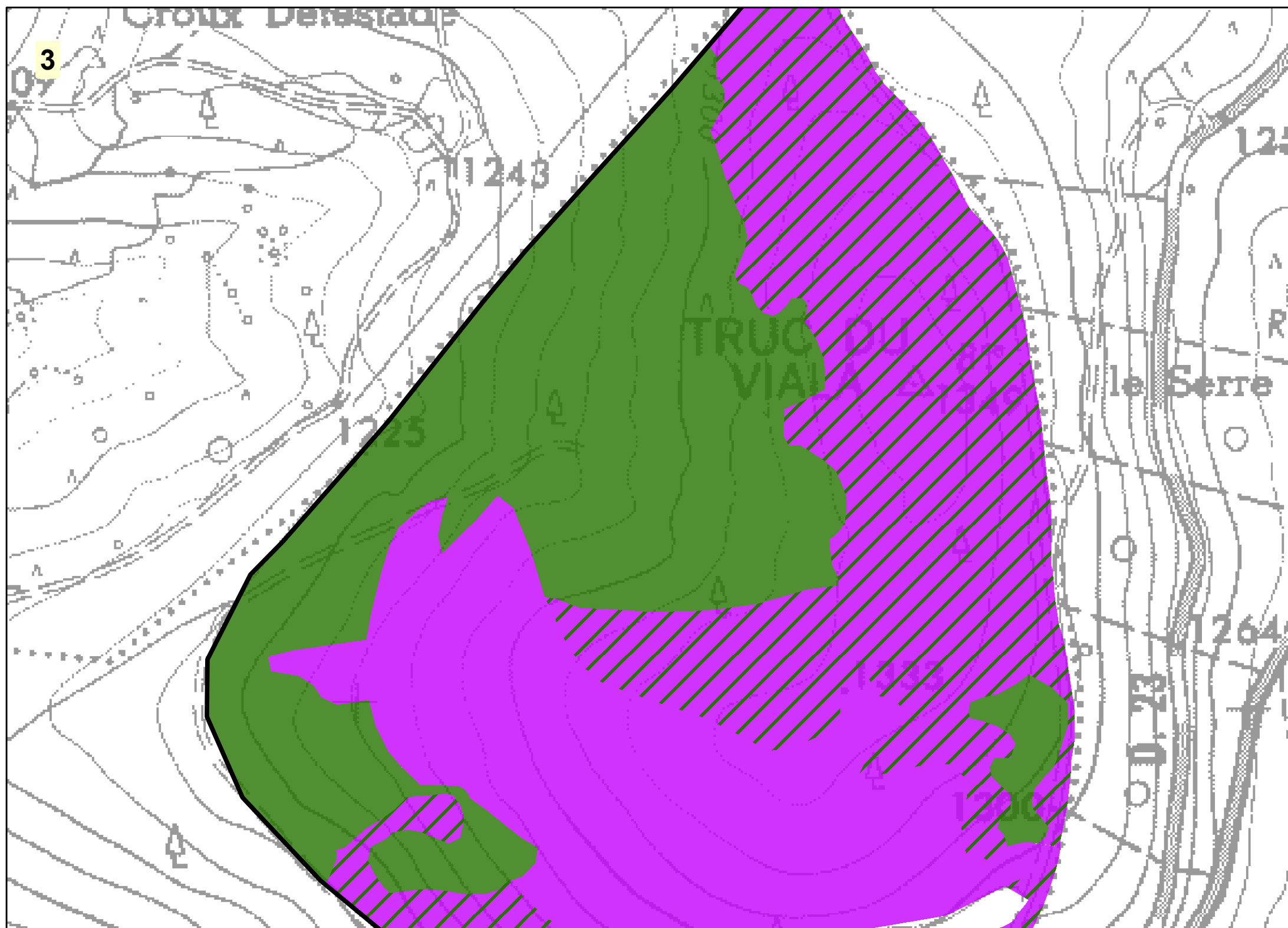
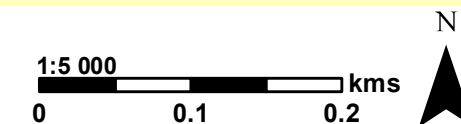

Périmètre du site Natura 2000

**Habitats naturels d'intérêt communautaire (prioritaire\*)**

Habitats dominants :

- 4030-13 - Landes acidiphiles montagnardes du Massif central
- 5120-1 - Landes à genêt purgatif du Massif central
- 6230-4 - Pelouses acidiclives montagnardes du Massif central\*
- 6410-11 - Prés humides subatlantiques à précontinentaux, montagnards du Massif central et des Pyrénées
- 6430-2 - Mégaphorbiaies mésotrophes montagnardes
- 6510-7 - Prairies fauchées collinéennes à submontagnardes eutrophiques
- 6520-1 - Prairies fauchées montagnardes et subalpines du massif central
- 7110-1 - Végétation des tourbières hautes actives\*
- 7120-1 - Végétation dégradée des tourbières hautes actives, susceptible de restauration
- 7140-1 - Tourbières de transition et tremblants
- 9120-3 - Hêtraies acidiphiles montagnardes à Houx
- 91D0 - Tourbières boisées\*
- 91E0-6 - Aulnaies-frênaies de rivières à eaux rapides\*

Habitats secondaires (se reporter au code couleur des habitats dominants)

Habitats tertiaires (se reporter au code couleur des habitats dominants)

**Les habitats naturels non communautaires ne figurent pas sur cette carte.**

**HABITATS NATURELS D'INTÉRÊT COMMUNAUTAIRE**

Réalisée par Rural Concept - Avril 2019 - Fond : Scan25© - Données : Rural Concept - CESAME - CEN 48 - ONF

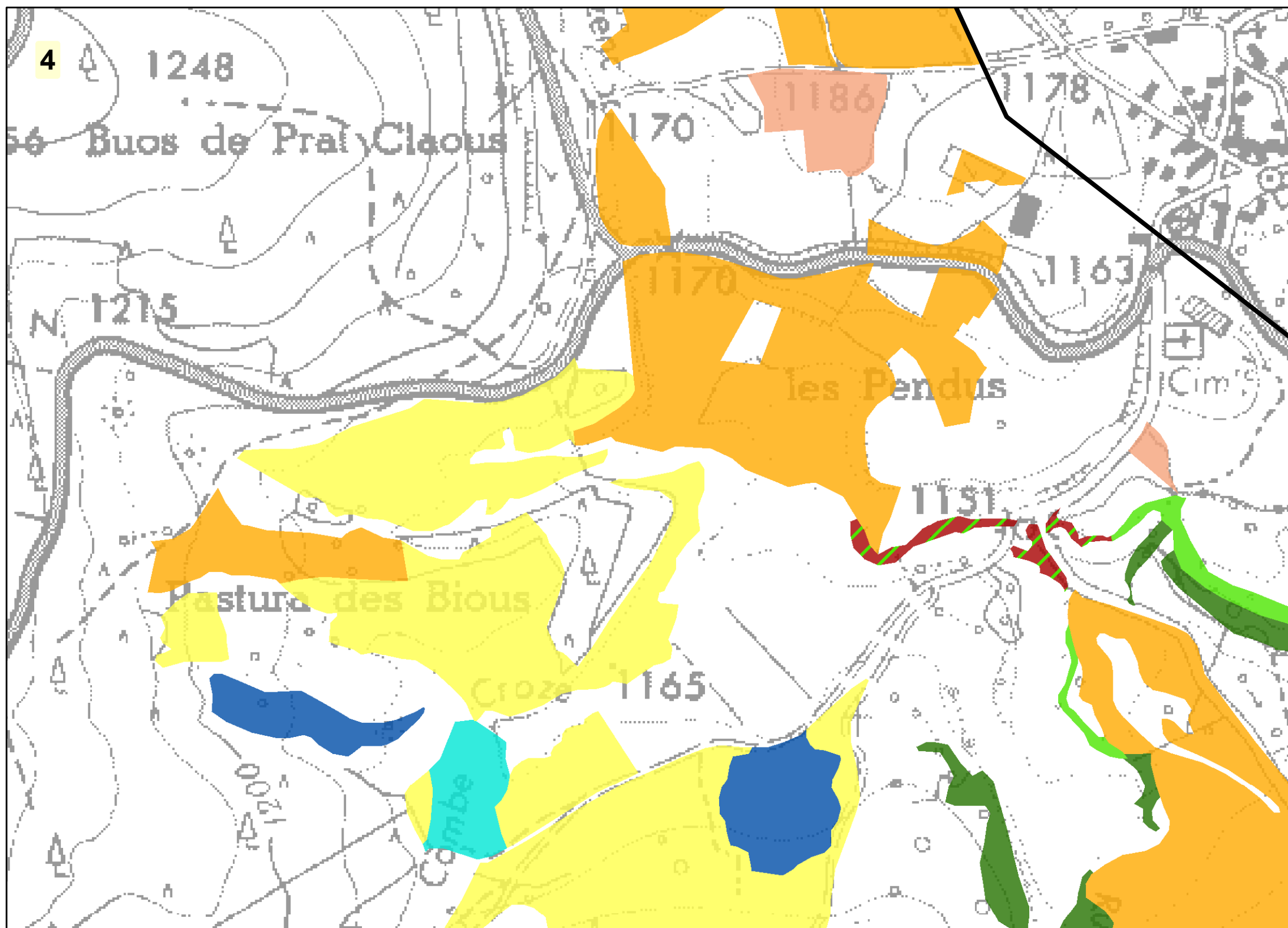
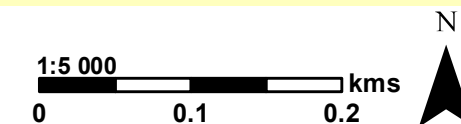

Périmètre du site Natura 2000

**Habitats naturels d'intérêt communautaire (prioritaire\*)**

Habitats dominants :

- 4030-13 - Landes acidiphiles montagnardes du Massif central
- 5120-1 - Landes à genêt purgatif du Massif central
- 6230-4 - Pelouses acidiclives montagnardes du Massif central\*
- 6410-11 - Prés humides subatlantiques à précontinentaux, montagnards du Massif central et des Pyrénées
- 6430-2 - Mégaphorbiaies mésotrophes montagnardes
- 6510-7 - Prairies fauchées collinéennes à submontagnardes eutrophiques
- 6520-1 - Prairies fauchées montagnardes et subalpines du massif central
- 7110-1 - Végétation des tourbières hautes actives\*
- 7120-1 - Végétation dégradée des tourbières hautes actives, susceptible de restauration
- 7140-1 - Tourbières de transition et tremblants
- 9120-3 - Hêtraies acidiphiles montagnardes à Houx
- 91D0 - Tourbières boisées\*
- 91E0-6 - Aulnaies-frênaies de rivières à eaux rapides\*

Habitats secondaires (se reporter au code couleur des habitats dominants)

Habitats tertiaires (se reporter au code couleur des habitats dominants)

**Les habitats naturels non communautaires ne figurent pas sur cette carte.**

**HABITATS NATURELS D'INTÉRÊT COMMUNAUTAIRE**

Réalisée par Rural Concept - Avril 2019 - Fond : Scan25© - Données : Rural Concept - CESAME - CEN 48 - ONF

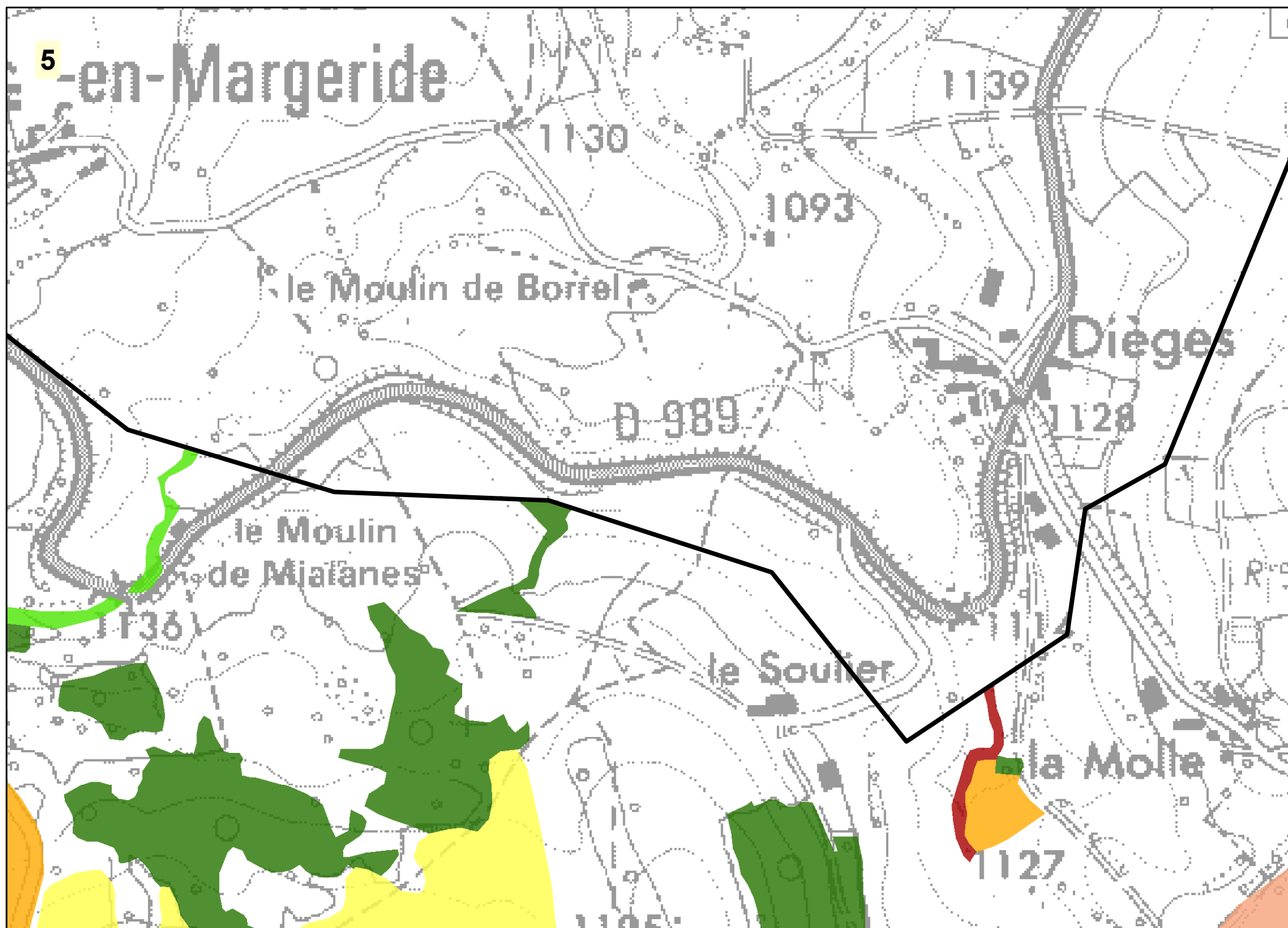
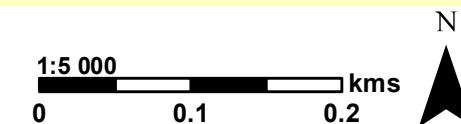

Périimètre du site Natura 2000

**Habitats naturels d'intérêt communautaire (prioritaire\*)**

Habitats dominants :

- 4030-13 - Landes acidiphiles montagnardes du Massif central
- 5120-1 - Landes à genêt purgatif du Massif central
- 6230-4 - Pelouses acidiclinales montagnardes du Massif central\*
- 6410-11 - Prés humides subatlantiques à précontinentaux, montagnards du Massif central et des Pyrénées
- 6430-2 - Mégaphorbiaies mésotrophes montagnardes
- 6510-7 - Prairies fauchées collinéennes à submontagnardes eutrophiques
- 6520-1 - Prairies fauchées montagnardes et subalpines du massif central
- 7110-1 - Végétation des tourbières hautes actives\*
- 7120-1 - Végétation dégradée des tourbières hautes actives, susceptible de restauration
- 7140-1 - Tourbières de transition et tremblants
- 9120-3 - Hêtraies acidiphiles montagnardes à Houx
- 91D0 - Tourbières boisées\*
- 91E0-6 - Aulnaies-frênaies de rivières à eaux rapides\*

Habitats secondaires (se reporter au code couleur des habitats dominants)

Habitats tertiaires (se reporter au code couleur des habitats dominants)

**Les habitats naturels non communautaires ne figurent pas sur cette carte.**

**HABITATS NATURELS D'INTÉRÊT COMMUNAUTAIRE**

Réalisée par Rural Concept - Avril 2019 - Fond : Scan25© - Données : Rural Concept - CESAME - CEN 48 - ONF

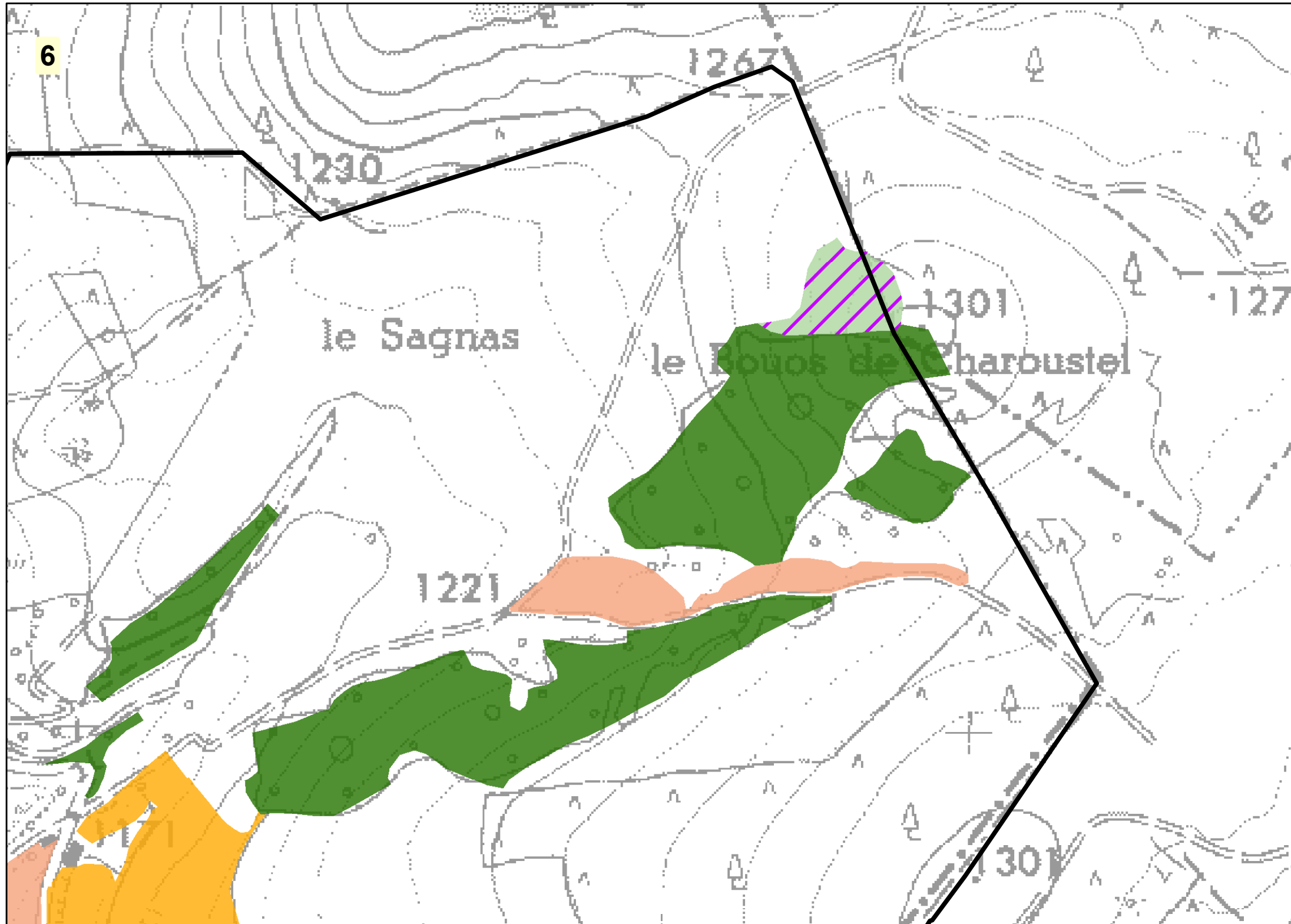
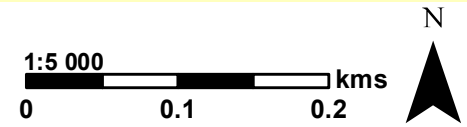

Périmètre du site Natura 2000

**Habitats naturels d'intérêt communautaire (prioritaire\*)**

Habitats dominants :

- 4030-13 - Landes acidiphiles montagnardes du Massif central
- 5120-1 - Landes à genêt purgatif du Massif central
- 6230-4 - Pelouses acidiclives montagnardes du Massif central\*
- 6410-11 - Prés humides subatlantiques à précontinentaux, montagnards du Massif central et des Pyrénées
- 6430-2 - Mégaphorbiaies mésotrophes montagnardes
- 6510-7 - Prairies fauchées collinéennes à submontagnardes eutrophiques
- 6520-1 - Prairies fauchées montagnardes et subalpines du massif central
- 7110-1 - Végétation des tourbières hautes actives\*
- 7120-1 - Végétation dégradée des tourbières hautes actives, susceptible de restauration
- 7140-1 - Tourbières de transition et tremblants
- 9120-3 - Hêtraies acidiphiles montagnardes à Houx
- 91D0 - Tourbières boisées\*
- 91E0-6 - Aulnaies-frênaies de rivières à eaux rapides\*

Habitats secondaires (se reporter au code couleur des habitats dominants)

Habitats tertiaires (se reporter au code couleur des habitats dominants)

**Les habitats naturels non communautaires ne figurent pas sur cette carte.**

**HABITATS NATURELS D'INTÉRÊT COMMUNAUTAIRE**

Réalisée par Rural Concept - Avril 2019 - Fond : Scan25© - Données : Rural Concept - CESAME - CEN 48 - ONF

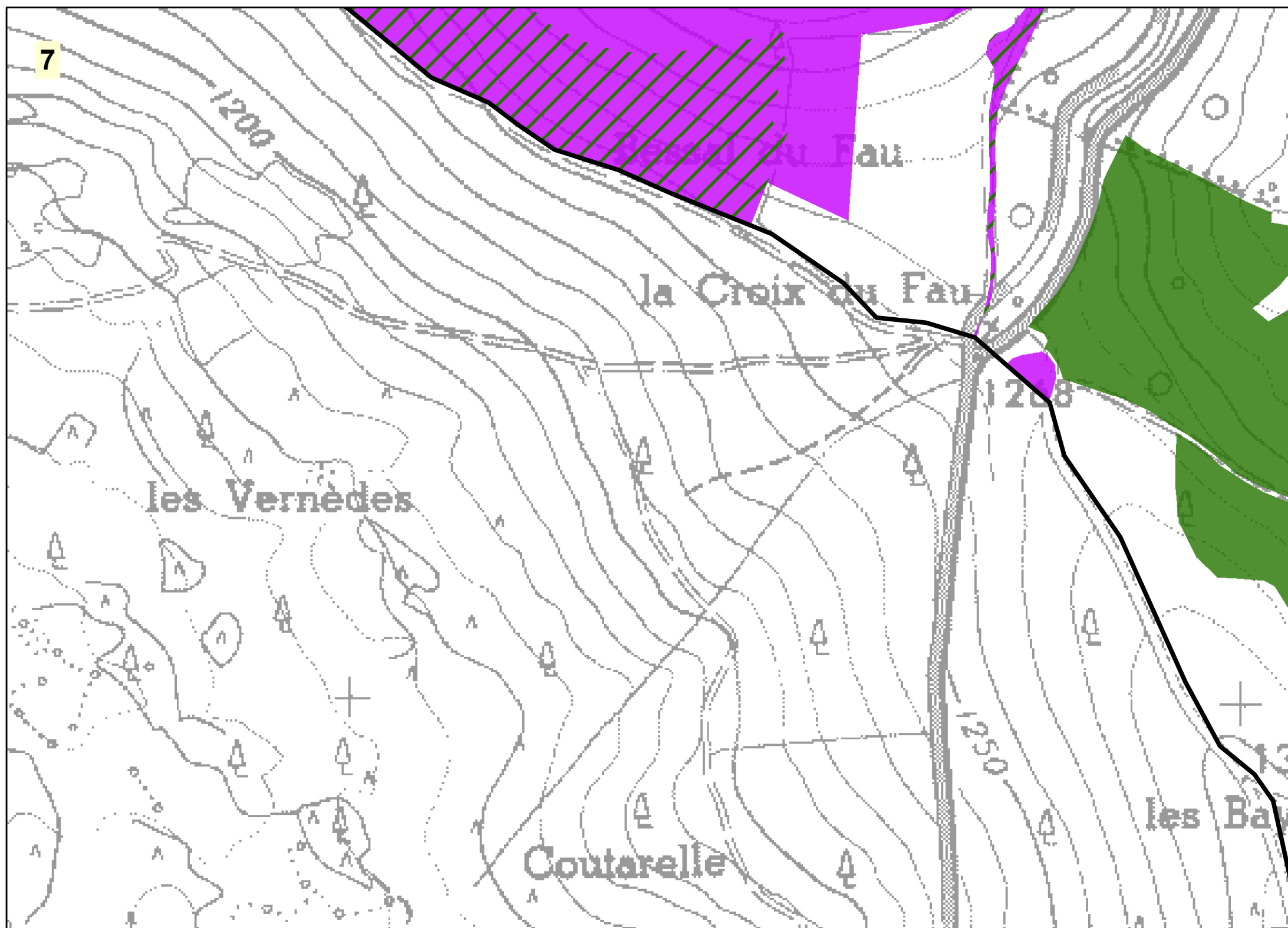
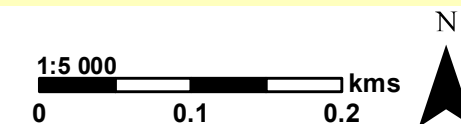

Périètre du site Natura 2000

**Habitats naturels d'intérêt communautaire (prioritaire\*)**

Habitats dominants :

- 4030-13 - Landes acidiphiles montagnardes du Massif central
- 5120-1 - Landes à genêt purgatif du Massif central
- 6230-4 - Pelouses acidiclives montagnardes du Massif central\*
- 6410-11 - Prés humides subatlantiques à précontinentaux, montagnards du Massif central et des Pyrénées
- 6430-2 - Mégaphorbiaies mésotrophes montagnardes
- 6510-7 - Prairies fauchées collinéennes à submontagnardes eutrophiques
- 6520-1 - Prairies fauchées montagnardes et subalpines du massif central
- 7110-1 - Végétation des tourbières hautes actives\*
- 7120-1 - Végétation dégradée des tourbières hautes actives, susceptible de restauration
- 7140-1 - Tourbières de transition et tremblants
- 9120-3 - Hêtraies acidiphiles montagnardes à Houx
- 91D0 - Tourbières boisées\*
- 91E0-6 - Aulnaies-frênaies de rivières à eaux rapides\*

Habitats secondaires (se reporter au code couleur des habitats dominants)

Habitats tertiaires (se reporter au code couleur des habitats dominants)

**Les habitats naturels non communautaires ne figurent pas sur cette carte.**

**HABITATS NATURELS D'INTÉRÊT COMMUNAUTAIRE**

Réalisée par Rural Concept - Avril 2019 - Fond : Scan25© - Données : Rural Concept - CESAME - CEN 48 - ONF

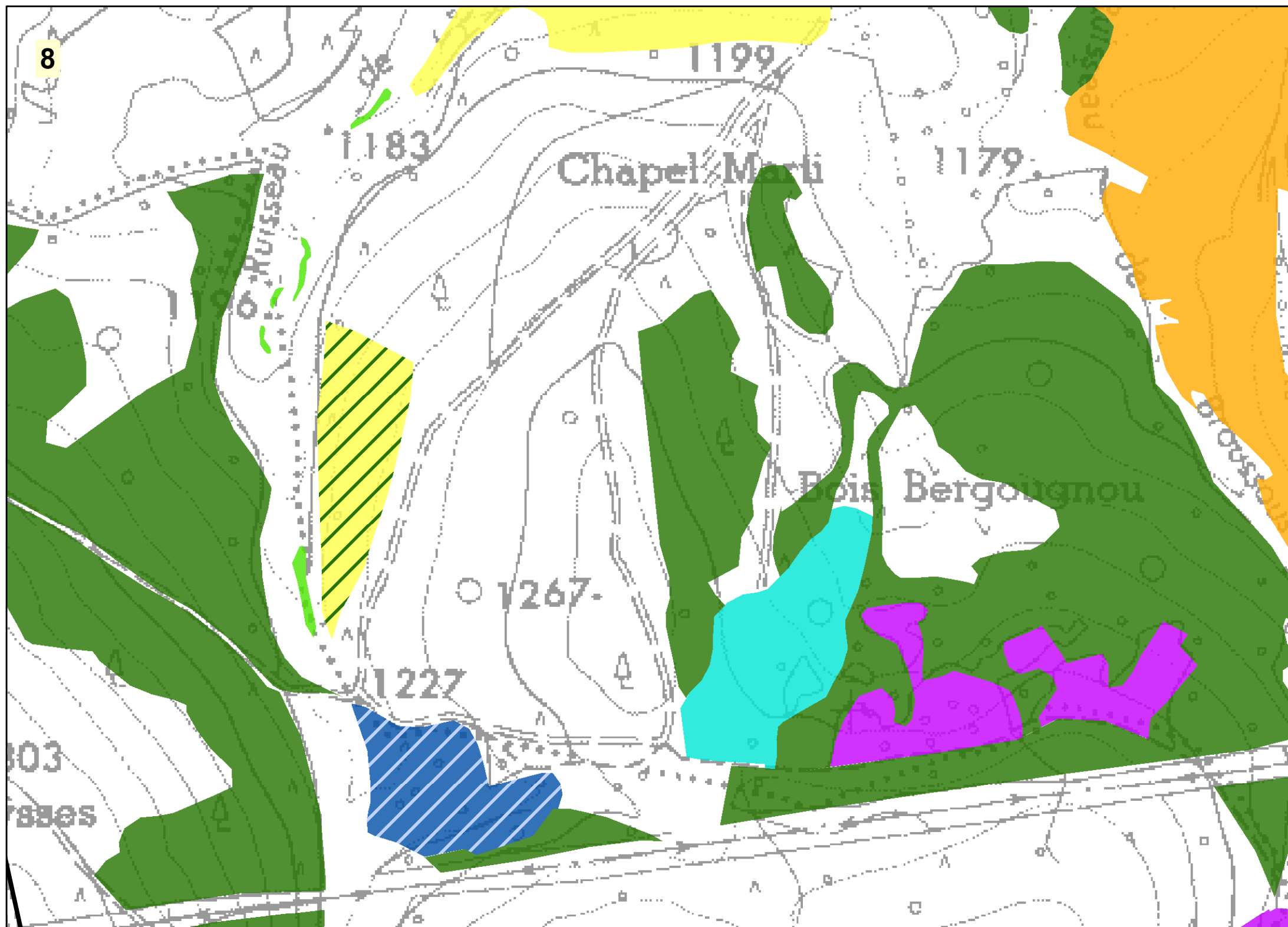
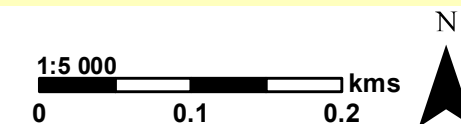

Périmètre du site Natura 2000

**Habitats naturels d'intérêt communautaire (prioritaire\*)**

Habitats dominants :

- 4030-13 - Landes acidiphiles montagnardes du Massif central
- 5120-1 - Landes à genêt purgatif du Massif central
- 6230-4 - Pelouses acidiclives montagnardes du Massif central\*
- 6410-11 - Prés humides subatlantiques à précontinentaux, montagnards du Massif central et des Pyrénées
- 6430-2 - Mégaphorbiaies mésotrophes montagnardes
- 6510-7 - Prairies fauchées collinéennes à submontagnardes eutrophiques
- 6520-1 - Prairies fauchées montagnardes et subalpines du massif central
- 7110-1 - Végétation des tourbières hautes actives\*
- 7120-1 - Végétation dégradée des tourbières hautes actives, susceptible de restauration
- 7140-1 - Tourbières de transition et tremblants
- 9120-3 - Hêtraies acidiphiles montagnardes à Houx
- 91D0 - Tourbières boisées\*
- 91E0-6 - Aulnaies-frênaies de rivières à eaux rapides\*

Habitats secondaires (se reporter au code couleur des habitats dominants)

Habitats tertiaires (se reporter au code couleur des habitats dominants)

**Les habitats naturels non communautaires ne figurent pas sur cette carte.**



**HABITATS NATURELS D'INTÉRÊT COMMUNAUTAIRE**

Réalisée par Rural Concept - Avril 2019 - Fond : Scan25© - Données : Rural Concept - CESAME - CEN 48 - ONF

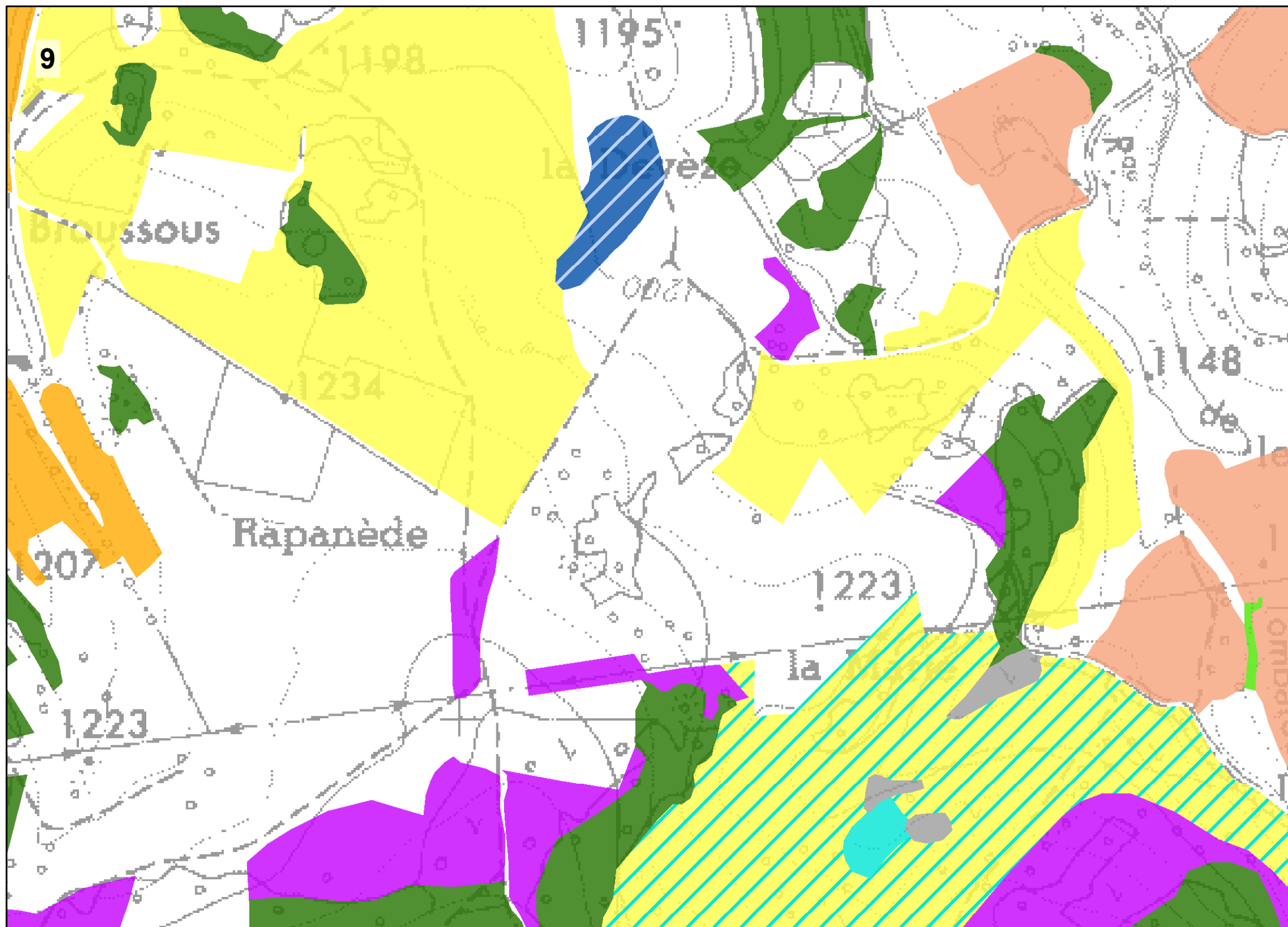
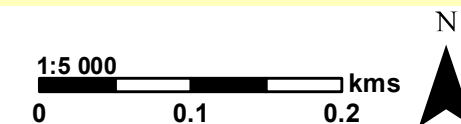

Périètre du site Natura 2000

**Habitats naturels d'intérêt communautaire (prioritaire\*)**

Habitats dominants :

- 4030-13 - Landes acidiphiles montagnardes du Massif central
- 5120-1 - Landes à genêt purgatif du Massif central
- 6230-4 - Pelouses acidiclinales montagnardes du Massif central\*
- 6410-11 - Prés humides subatlantiques à précontinentaux, montagnards du Massif central et des Pyrénées
- 6430-2 - Mégaphorbiaies mésotrophes montagnardes
- 6510-7 - Prairies fauchées collinéennes à submontagnardes eutrophiques
- 6520-1 - Prairies fauchées montagnardes et subalpines du massif central
- 7110-1 - Végétation des tourbières hautes actives\*
- 7120-1 - Végétation dégradée des tourbières hautes actives, susceptible de restauration
- 7140-1 - Tourbières de transition et tremblants
- 9120-3 - Hêtraies acidiphiles montagnardes à Houx
- 91D0 - Tourbières boisées\*
- 91E0-6 - Aulnaies-frênaies de rivières à eaux rapides\*

Habitats secondaires (se reporter au code couleur des habitats dominants)

Habitats tertiaires (se reporter au code couleur des habitats dominants)

**Les habitats naturels non communautaires ne figurent pas sur cette carte.**

**HABITATS NATURELS D'INTÉRÊT COMMUNAUTAIRE**

Réalisée par Rural Concept - Avril 2019 - Fond : Scan25© - Données : Rural Concept - CESAME - CEN 48 - ONF

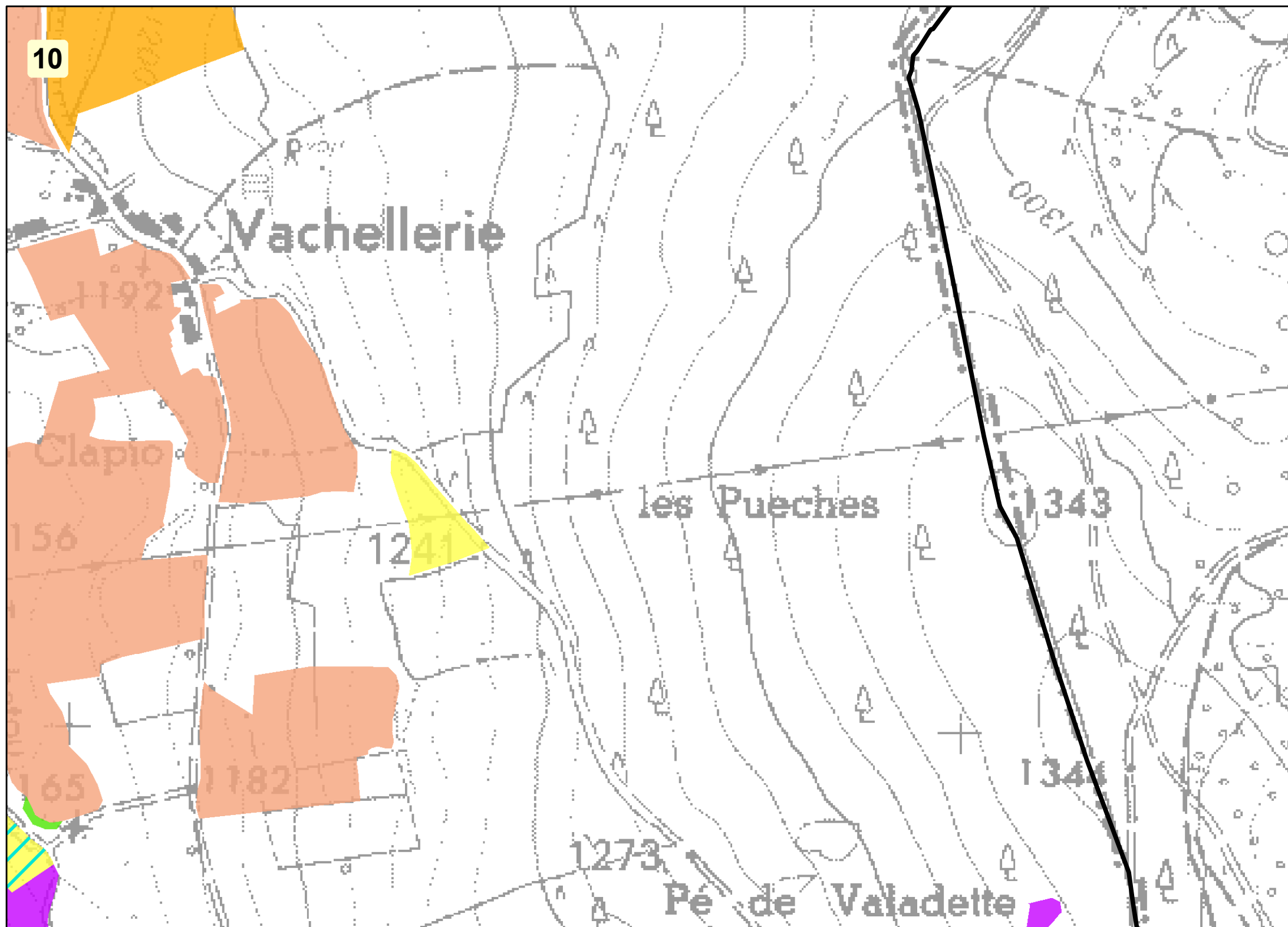
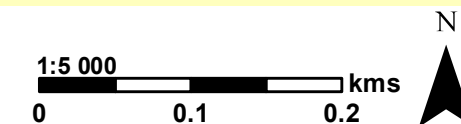

Périètre du site Natura 2000

**Habitats naturels d'intérêt communautaire (prioritaire\*)**

Habitats dominants :

- 4030-13 - Landes acidiphiles montagnardes du Massif central
- 5120-1 - Landes à genêt purgatif du Massif central
- 6230-4 - Pelouses acidiclives montagnardes du Massif central\*
- 6410-11 - Prés humides subatlantiques à précontinentaux, montagnards du Massif central et des Pyrénées
- 6430-2 - Mégaphorbiaies mésotrophes montagnardes
- 6510-7 - Prairies fauchées collinéennes à submontagnardes eutrophiques
- 6520-1 - Prairies fauchées montagnardes et subalpines du massif central
- 7110-1 - Végétation des tourbières hautes actives\*
- 7120-1 - Végétation dégradée des tourbières hautes actives, susceptible de restauration
- 7140-1 - Tourbières de transition et tremblants
- 9120-3 - Hêtraies acidiphiles montagnardes à Houx
- 91D0 - Tourbières boisées\*
- 91E0-6 - Aulnaies-frênaies de rivières à eaux rapides\*

Habitats secondaires (se reporter au code couleur des habitats dominants)

Habitats tertiaires (se reporter au code couleur des habitats dominants)

**Les habitats naturels non communautaires ne figurent pas sur cette carte.**

**HABITATS NATURELS D'INTÉRÊT COMMUNAUTAIRE**

Réalisée par Rural Concept - Avril 2019 - Fond : Scan25© - Données : Rural Concept - CESAME - CEN 48 - ONF

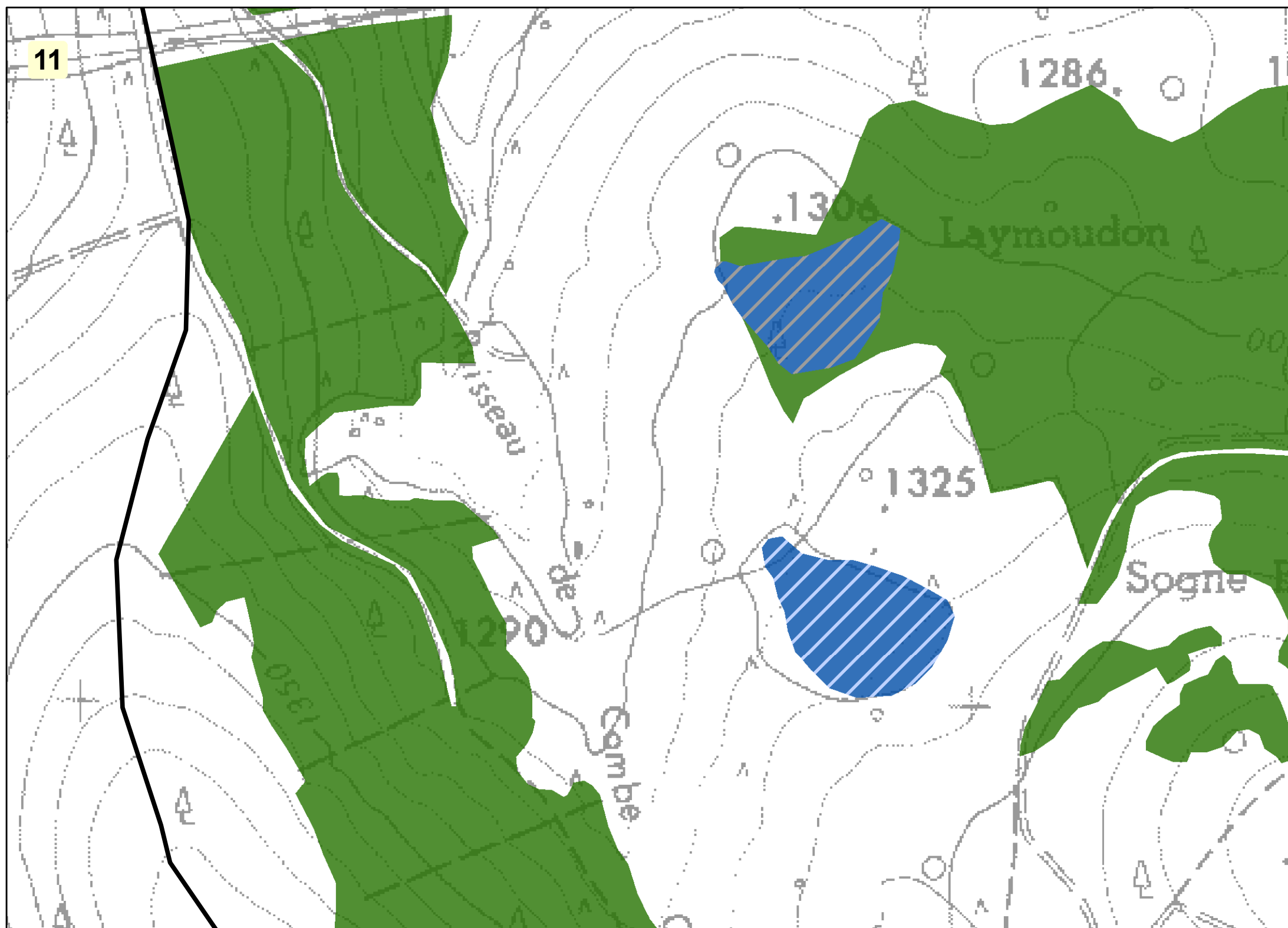
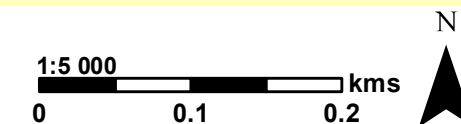

Périmètre du site Natura 2000

**Habitats naturels d'intérêt communautaire (prioritaire\*)**

Habitats dominants :

- 4030-13 - Landes acidiphiles montagnardes du Massif central
- 5120-1 - Landes à genêt purgatif du Massif central
- 6230-4 - Pelouses acidiclives montagnardes du Massif central\*
- 6410-11 - Prés humides subatlantiques à précontinentaux, montagnards du Massif central et des Pyrénées
- 6430-2 - Mégaphorbiaies mésotrophes montagnardes
- 6510-7 - Prairies fauchées collinéennes à submontagnardes eutrophiques
- 6520-1 - Prairies fauchées montagnardes et subalpines du massif central
- 7110-1 - Végétation des tourbières hautes actives\*
- 7120-1 - Végétation dégradée des tourbières hautes actives, susceptible de restauration
- 7140-1 - Tourbières de transition et tremblants
- 9120-3 - Hêtraies acidiphiles montagnardes à Houx
- 91D0 - Tourbières boisées\*
- 91E0-6 - Aulnaies-frênaies de rivières à eaux rapides\*

Habitats secondaires (se reporter au code couleur des habitats dominants)

Habitats tertiaires (se reporter au code couleur des habitats dominants)

**Les habitats naturels non communautaires ne figurent pas sur cette carte.**

**HABITATS NATURELS D'INTÉRÊT COMMUNAUTAIRE**

Réalisée par Rural Concept - Avril 2019 - Fond : Scan25© - Données : Rural Concept - CESAME - CEN 48 - ONF

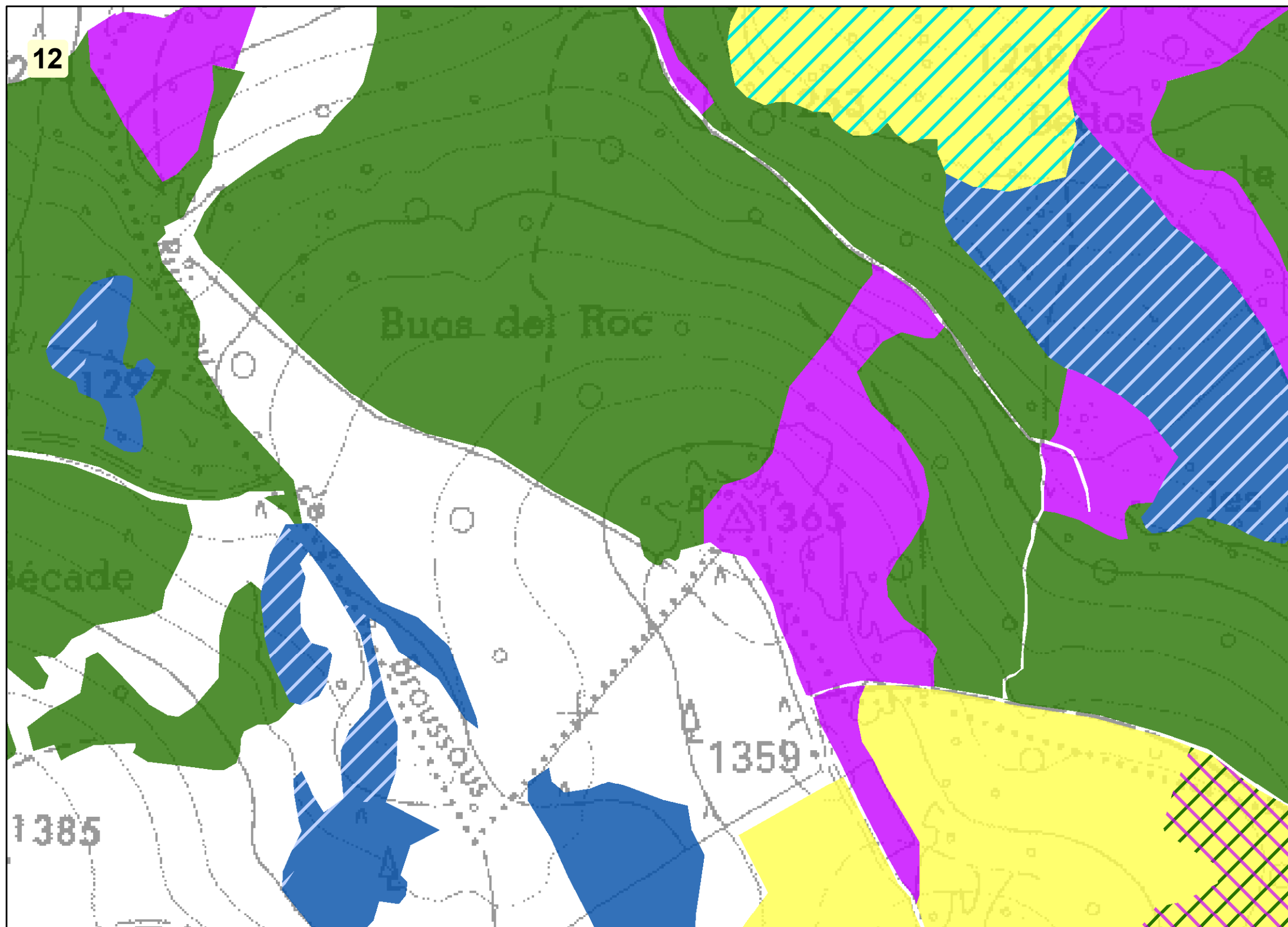
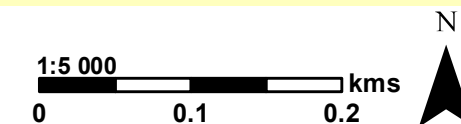

Périmètre du site Natura 2000

**Habitats naturels d'intérêt communautaire (prioritaire\*)**

Habitats dominants :

- 4030-13 - Landes acidiphiles montagnardes du Massif central
- 5120-1 - Landes à genêt purgatif du Massif central
- 6230-4 - Pelouses acidiclinales montagnardes du Massif central\*
- 6410-11 - Prés humides subatlantiques à précontinentaux, montagnards du Massif central et des Pyrénées
- 6430-2 - Mégaphorbiaies mésotrophes montagnardes
- 6510-7 - Prairies fauchées collinéennes à submontagnardes eutrophiques
- 6520-1 - Prairies fauchées montagnardes et subalpines du massif central
- 7110-1 - Végétation des tourbières hautes actives\*
- 7120-1 - Végétation dégradée des tourbières hautes actives, susceptible de restauration
- 7140-1 - Tourbières de transition et tremblants
- 9120-3 - Hêtraies acidiphiles montagnardes à Houx
- 91D0 - Tourbières boisées\*
- 91E0-6 - Aulnaies-frênaies de rivières à eaux rapides\*

Habitats secondaires (se reporter au code couleur des habitats dominants)

Habitats tertiaires (se reporter au code couleur des habitats dominants)

**Les habitats naturels non communautaires ne figurent pas sur cette carte.**

**HABITATS NATURELS D'INTÉRÊT COMMUNAUTAIRE**

Réalisée par Rural Concept - Avril 2019 - Fond : Scan25© - Données : Rural Concept - CESAME - CEN 48 - ONF

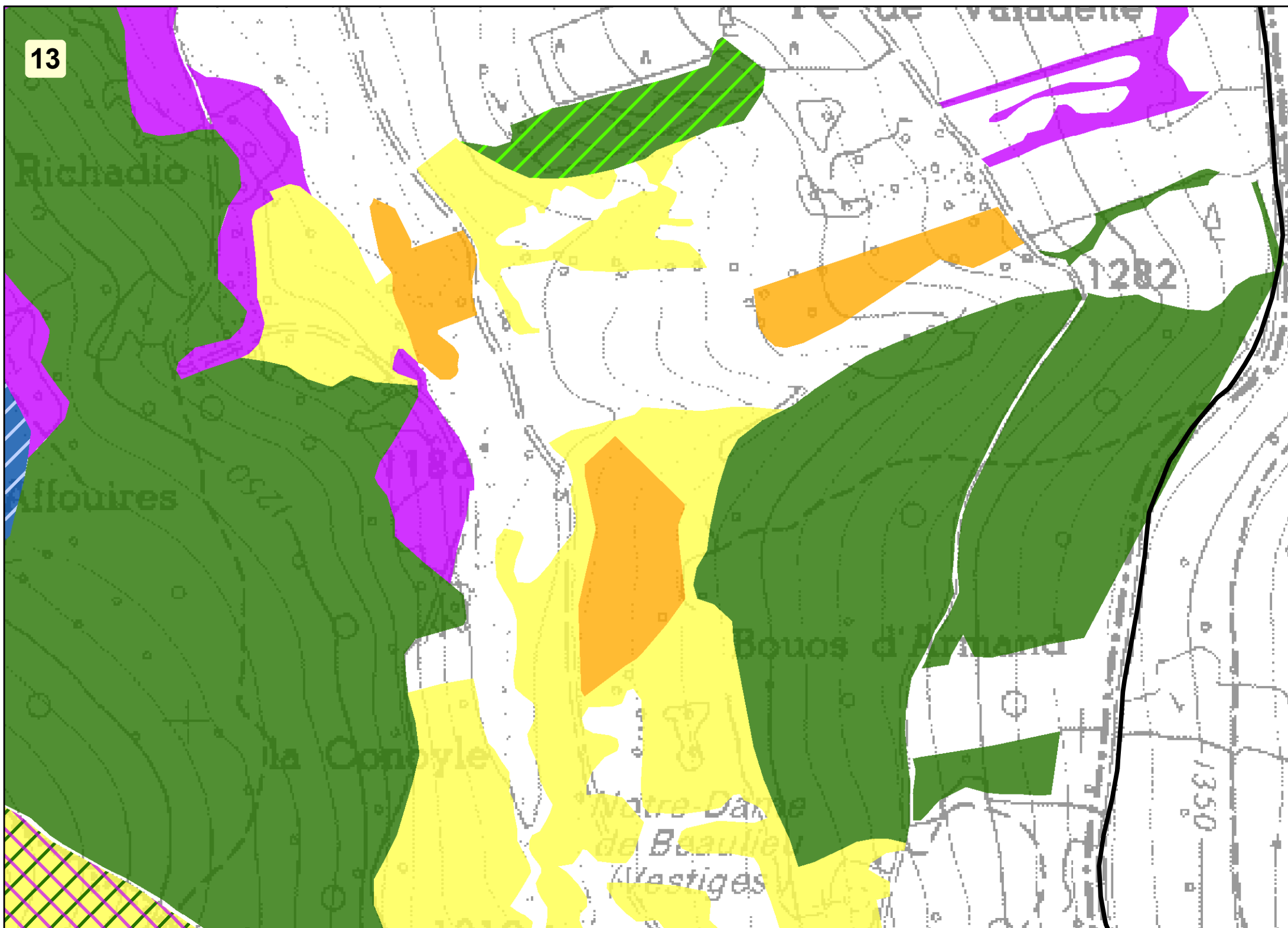
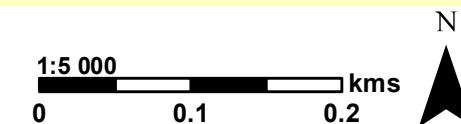

Périimètre du site Natura 2000

**Habitats naturels d'intérêt communautaire (prioritaire\*)**

Habitats dominants :

- 4030-13 - Landes acidiphiles montagnardes du Massif central
- 5120-1 - Landes à genêt purgatif du Massif central
- 6230-4 - Pelouses acidiclinales montagnardes du Massif central\*
- 6410-11 - Prés humides subatlantiques à précontinentaux, montagnards du Massif central et des Pyrénées
- 6430-2 - Mégaphorbiaies mésotrophes montagnardes
- 6510-7 - Prairies fauchées collinéennes à submontagnardes eutrophiques
- 6520-1 - Prairies fauchées montagnardes et subalpines du massif central
- 7110-1 - Végétation des tourbières hautes actives\*
- 7120-1 - Végétation dégradée des tourbières hautes actives, susceptible de restauration
- 7140-1 - Tourbières de transition et tremblants
- 9120-3 - Hêtraies acidiphiles montagnardes à Houx
- 91D0 - Tourbières boisées\*
- 91E0-6 - Aulnaies-frênaies de rivières à eaux rapides\*

Habitats secondaires (se reporter au code couleur des habitats dominants)

Habitats tertiaires (se reporter au code couleur des habitats dominants)

**Les habitats naturels non communautaires ne figurent pas sur cette carte.**

**HABITATS NATURELS D'INTÉRÊT COMMUNAUTAIRE**

Réalisée par Rural Concept - Avril 2019 - Fond : Scan25© - Données : Rural Concept - CESAME - CEN 48 - ONF

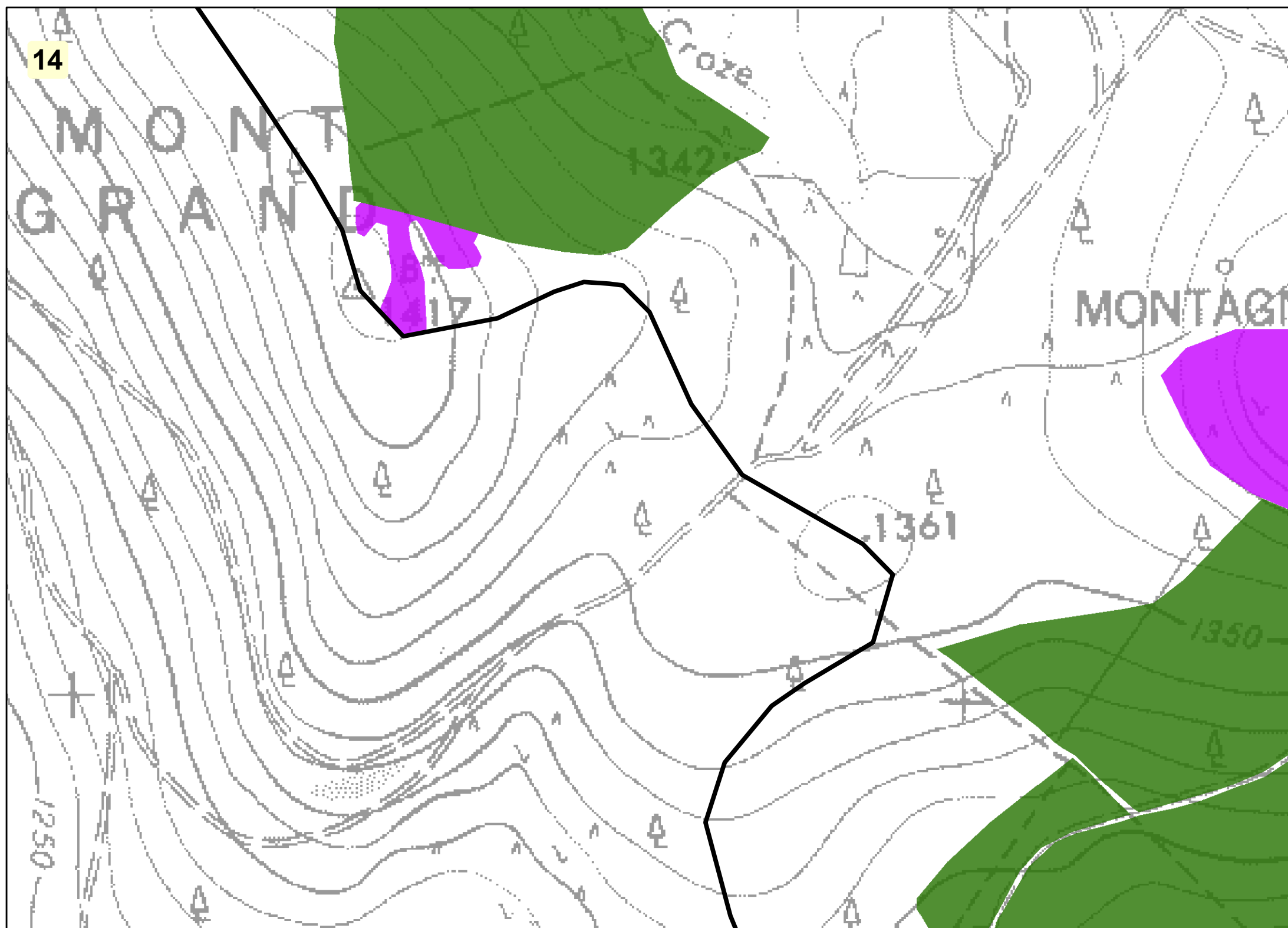
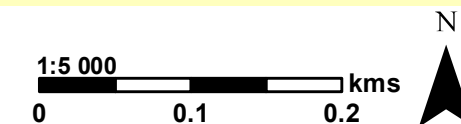

Périmètre du site Natura 2000

**Habitats naturels d'intérêt communautaire (prioritaire\*)**

Habitats dominants :

- 4030-13 - Landes acidiphiles montagnardes du Massif central
- 5120-1 - Landes à genêt purgatif du Massif central
- 6230-4 - Pelouses acidiclives montagnardes du Massif central\*
- 6410-11 - Prés humides subatlantiques à précontinentaux, montagnards du Massif central et des Pyrénées
- 6430-2 - Mégaphorbiaies mésotrophes montagnardes
- 6510-7 - Prairies fauchées collinéennes à submontagnardes eutrophiques
- 6520-1 - Prairies fauchées montagnardes et subalpines du massif central
- 7110-1 - Végétation des tourbières hautes actives\*
- 7120-1 - Végétation dégradée des tourbières hautes actives, susceptible de restauration
- 7140-1 - Tourbières de transition et tremblants
- 9120-3 - Hêtraies acidiphiles montagnardes à Houx
- 91D0 - Tourbières boisées\*
- 91E0-6 - Aulnaies-frênaies de rivières à eaux rapides\*

Habitats secondaires (se reporter au code couleur des habitats dominants)

Habitats tertiaires (se reporter au code couleur des habitats dominants)

**Les habitats naturels non communautaires ne figurent pas sur cette carte.**

**HABITATS NATURELS D'INTÉRÊT COMMUNAUTAIRE**

Réalisée par Rural Concept - Avril 2019 - Fond : Scan25© - Données : Rural Concept - CESAME - CEN 48 - ONF

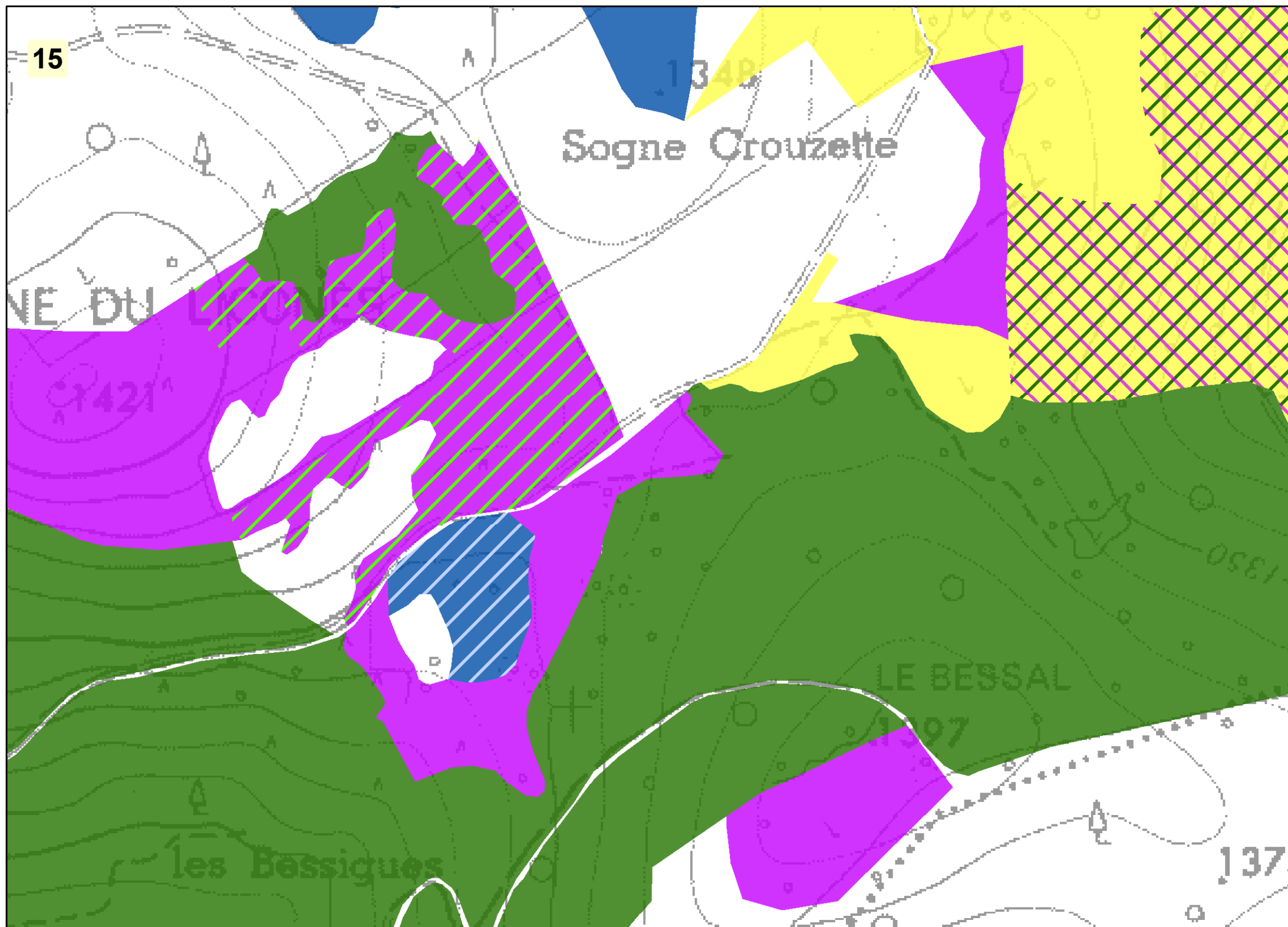
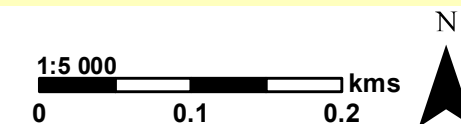

Périmètre du site Natura 2000

**Habitats naturels d'intérêt communautaire (prioritaire\*)**

Habitats dominants :

- 4030-13 - Landes acidiphiles montagnardes du Massif central
- 5120-1 - Landes à genêt purgatif du Massif central
- 6230-4 - Pelouses acidiclinales montagnardes du Massif central\*
- 6410-11 - Prés humides subatlantiques à précontinentaux, montagnards du Massif central et des Pyrénées
- 6430-2 - Mégaphorbiaies mésotrophes montagnardes
- 6510-7 - Prairies fauchées collinéennes à submontagnardes eutrophiques
- 6520-1 - Prairies fauchées montagnardes et subalpines du massif central
- 7110-1 - Végétation des tourbières hautes actives\*
- 7120-1 - Végétation dégradée des tourbières hautes actives, susceptible de restauration
- 7140-1 - Tourbières de transition et tremblants
- 9120-3 - Hêtraies acidiphiles montagnardes à Houx
- 91D0 - Tourbières boisées\*
- 91E0-6 - Aulnaies-frênaies de rivières à eaux rapides\*

Habitats secondaires (se reporter au code couleur des habitats dominants)

Habitats tertiaires (se reporter au code couleur des habitats dominants)

**Les habitats naturels non communautaires ne figurent pas sur cette carte.**

HABITATS NATURELS D'INTÉRÊT COMMUNAUTAIRE

Réalisée par Rural Concept - Avril 2019 - Fond : Scan25© - Données : Rural Concept - CESAME - CEN 48 - ONF

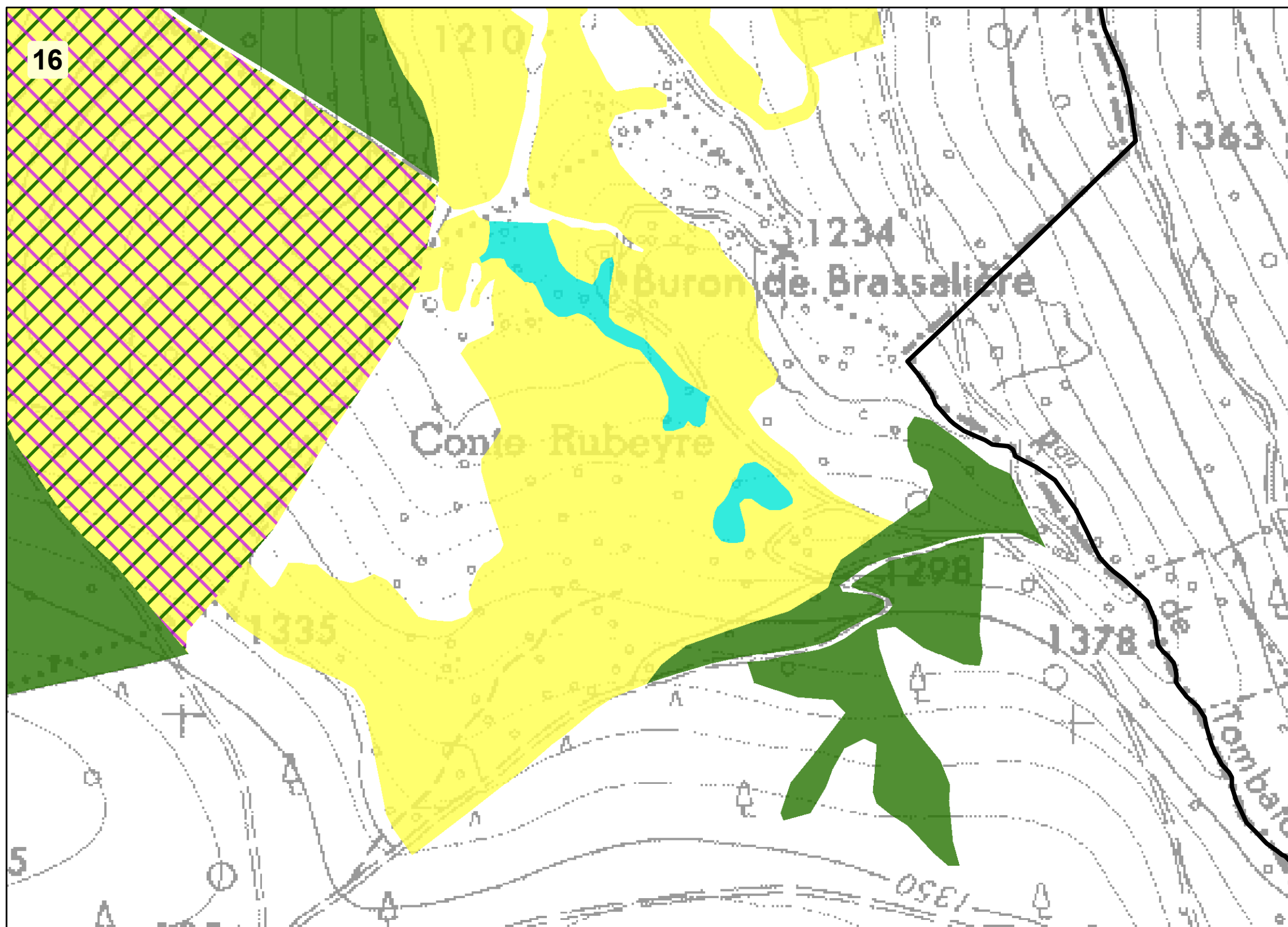
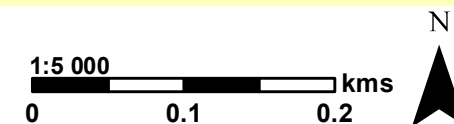

▭ Périmètre du site Natura 2000

**Habitats naturels d'intérêt communautaire (prioritaire\*)**

Habitats dominants :

- 4030-13 - Landes acidiphiles montagnardes du Massif central
- 5120-1 - Landes à genêt purgatif du Massif central
- 6230-4 - Pelouses acidiclives montagnardes du Massif central\*
- 6410-11 - Prés humides subatlantiques à précontinentaux, montagnards du Massif central et des Pyrénées
- 6430-2 - Mégaphorbiaies mésotrophes montagnardes
- 6510-7 - Prairies fauchées collinéennes à submontagnardes eutrophiques
- 6520-1 - Prairies fauchées montagnardes et subalpines du massif central
- 7110-1 - Végétation des tourbières hautes actives\*
- 7120-1 - Végétation dégradée des tourbières hautes actives, susceptible de restauration
- 7140-1 - Tourbières de transition et tremblants
- 9120-3 - Hêtraies acidiphiles montagnardes à Houx
- 91D0 - Tourbières boisées\*
- 91E0-6 - Aulnaies-frênaies de rivières à eaux rapides\*

▨ Habitats secondaires (se reporter au code couleur des habitats dominants)

▨ Habitats tertiaires (se reporter au code couleur des habitats dominants)

Les habitats naturels non communautaires ne figurent pas sur cette carte.



**HABITATS NATURELS D'INTÉRÊT COMMUNAUTAIRE**

Réalisée par Rural Concept - Avril 2019 - Fond : Scan25© - Données : Rural Concept - CESAME - CEN 48 - ONF

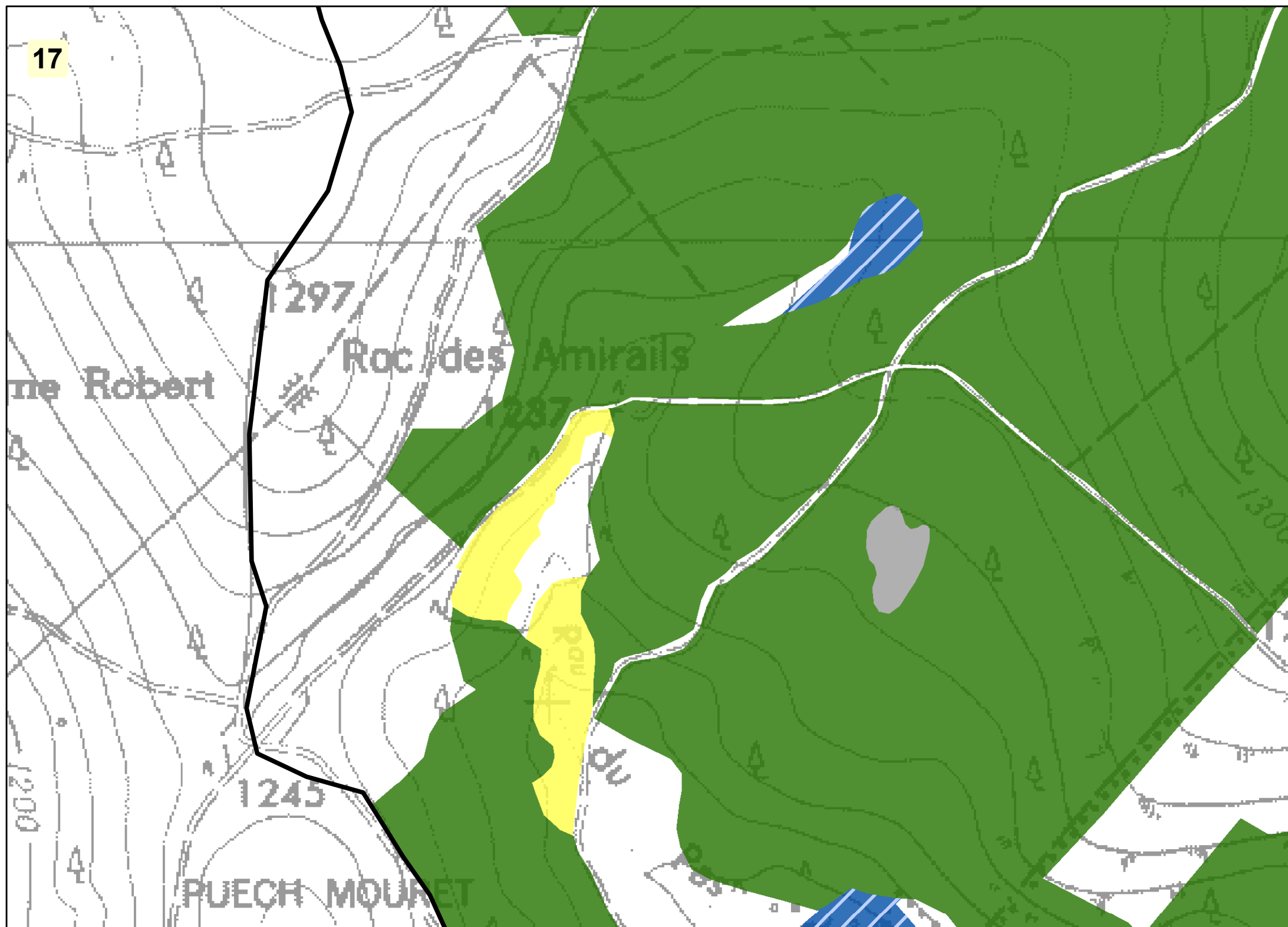
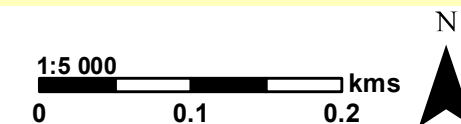

Périmètre du site Natura 2000

**Habitats naturels d'intérêt communautaire (prioritaire\*)**

Habitats dominants :

- 4030-13 - Landes acidiphiles montagnardes du Massif central
- 5120-1 - Landes à genêt purgatif du Massif central
- 6230-4 - Pelouses acidiclinales montagnardes du Massif central\*
- 6410-11 - Prés humides subatlantiques à précontinentaux, montagnards du Massif central et des Pyrénées
- 6430-2 - Mégaphorbiaies mésotrophes montagnardes
- 6510-7 - Prairies fauchées collinéennes à submontagnardes eutrophiques
- 6520-1 - Prairies fauchées montagnardes et subalpines du massif central
- 7110-1 - Végétation des tourbières hautes actives\*
- 7120-1 - Végétation dégradée des tourbières hautes actives, susceptible de restauration
- 7140-1 - Tourbières de transition et tremblants
- 9120-3 - Hêtraies acidiphiles montagnardes à Houx
- 91D0 - Tourbières boisées\*
- 91E0-6 - Aulnaies-frênaies de rivières à eaux rapides\*

Habitats secondaires (se reporter au code couleur des habitats dominants)

Habitats tertiaires (se reporter au code couleur des habitats dominants)

**Les habitats naturels non communautaires ne figurent pas sur cette carte.**

**HABITATS NATURELS D'INTÉRÊT COMMUNAUTAIRE**

Réalisée par Rural Concept - Avril 2019 - Fond : Scan25© - Données : Rural Concept - CESAME - CEN 48 - ONF

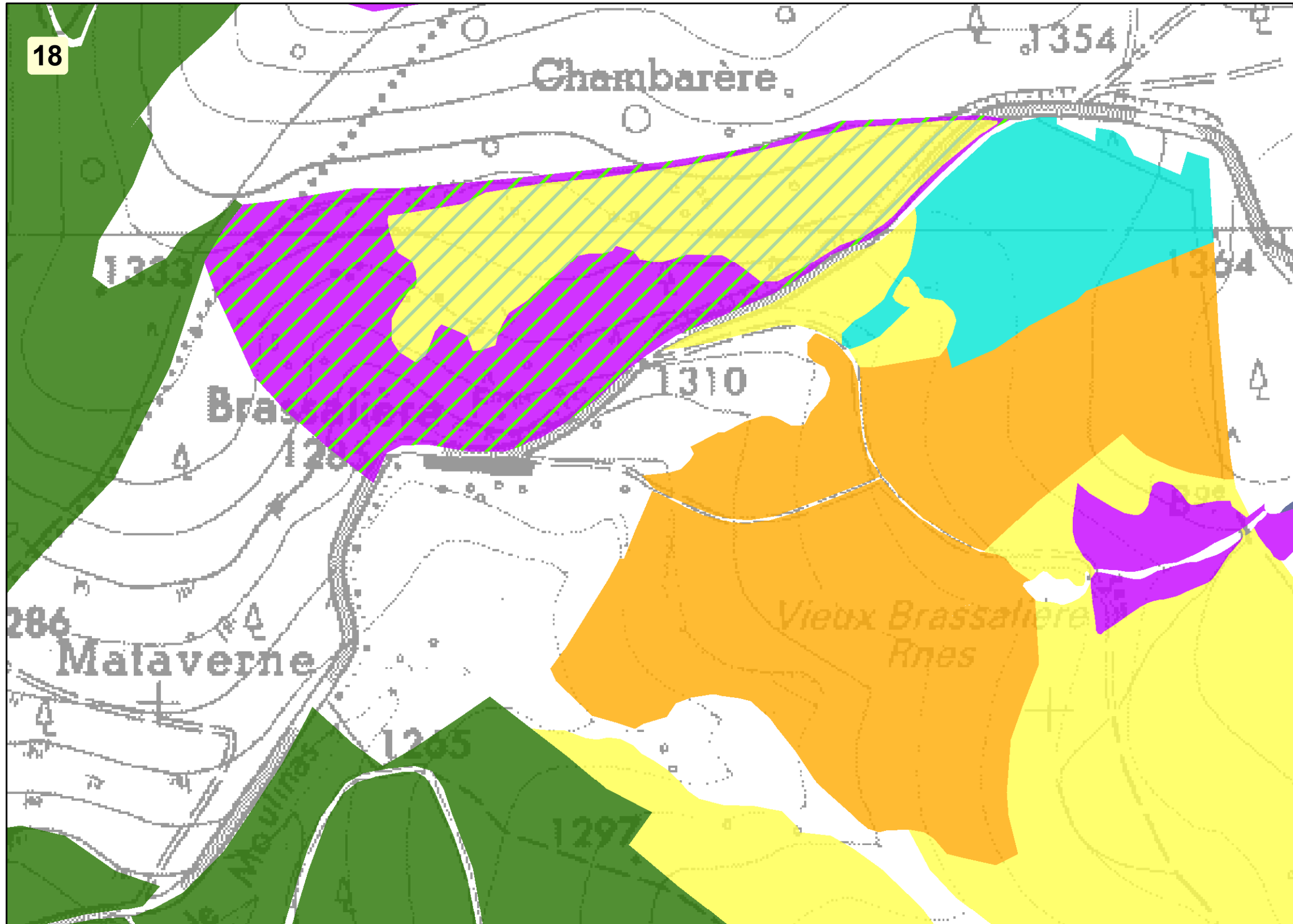
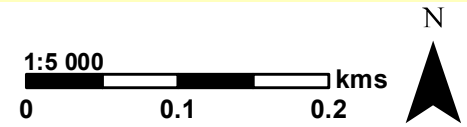

▭ Périmètre du site Natura 2000

**Habitats naturels d'intérêt communautaire (prioritaire\*)**

Habitats dominants :

- 4030-13 - Landes acidiphiles montagnardes du Massif central
- 5120-1 - Landes à genêt purgatif du Massif central
- 6230-4 - Pelouses acidiclives montagnardes du Massif central\*
- 6410-11 - Prés humides subatlantiques à précontinentaux, montagnards du Massif central et des Pyrénées
- 6430-2 - Mégaphorbiaies mésotrophes montagnardes
- 6510-7 - Prairies fauchées collinéennes à submontagnardes eutrophiques
- 6520-1 - Prairies fauchées montagnardes et subalpines du massif central
- 7110-1 - Végétation des tourbières hautes actives\*
- 7120-1 - Végétation dégradée des tourbières hautes actives, susceptible de restauration
- 7140-1 - Tourbières de transition et tremblants
- 9120-3 - Hêtraies acidiphiles montagnardes à Houx
- 91D0 - Tourbières boisées\*
- 91E0-6 - Aulnaies-frênaies de rivières à eaux rapides\*

Habitats secondaires (se reporter au code couleur des habitats dominants)

Habitats tertiaires (se reporter au code couleur des habitats dominants)

**Les habitats naturels non communautaires ne figurent pas sur cette carte.**

**HABITATS NATURELS D'INTÉRÊT COMMUNAUTAIRE**

Réalisée par Rural Concept - Avril 2019 - Fond : Scan25© - Données : Rural Concept - CESAME - CEN 48 - ONF

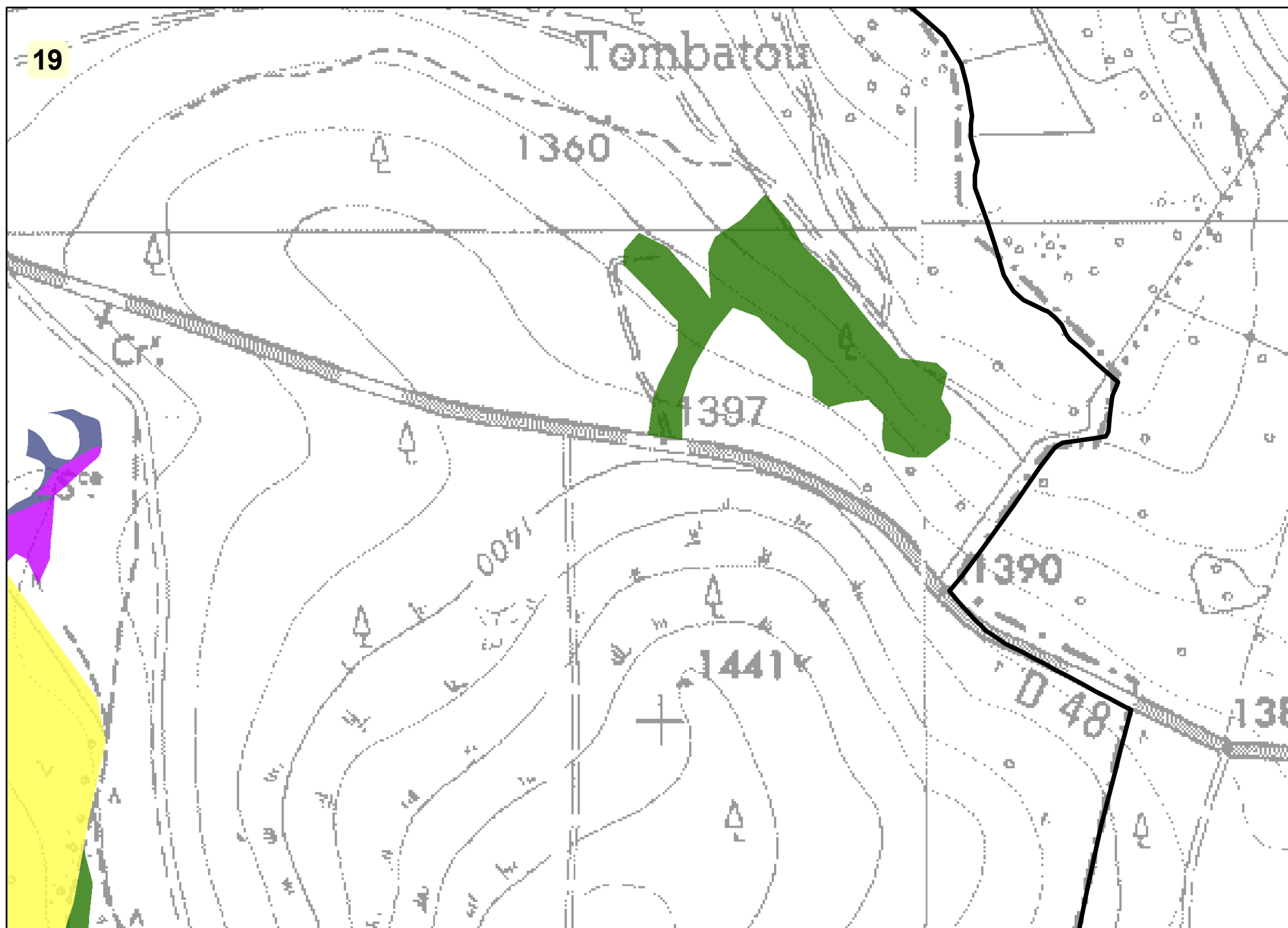
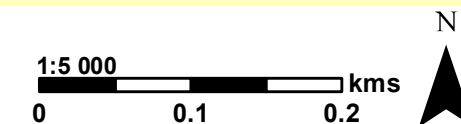

Périètre du site Natura 2000

**Habitats naturels d'intérêt communautaire (prioritaire\*)**

Habitats dominants :

- 4030-13 - Landes acidiphiles montagnardes du Massif central
- 5120-1 - Landes à genêt purgatif du Massif central
- 6230-4 - Pelouses acidiclives montagnardes du Massif central\*
- 6410-11 - Prés humides subatlantiques à précontinentaux, montagnards du Massif central et des Pyrénées
- 6430-2 - Mégaphorbiaies mésotrophes montagnardes
- 6510-7 - Prairies fauchées collinéennes à submontagnardes eutrophiques
- 6520-1 - Prairies fauchées montagnardes et subalpines du massif central
- 7110-1 - Végétation des tourbières hautes actives\*
- 7120-1 - Végétation dégradée des tourbières hautes actives, susceptible de restauration
- 7140-1 - Tourbières de transition et tremblants
- 9120-3 - Hêtraies acidiphiles montagnardes à Houx
- 91D0 - Tourbières boisées\*
- 91E0-6 - Aulnaies-frênaies de rivières à eaux rapides\*

Habitats secondaires (se reporter au code couleur des habitats dominants)

Habitats tertiaires (se reporter au code couleur des habitats dominants)

**Les habitats naturels non communautaires ne figurent pas sur cette carte.**

**HABITATS NATURELS D'INTÉRÊT COMMUNAUTAIRE**

Réalisée par Rural Concept - Avril 2019 - Fond : Scan25© - Données : Rural Concept - CESAME - CEN 48 - ONF

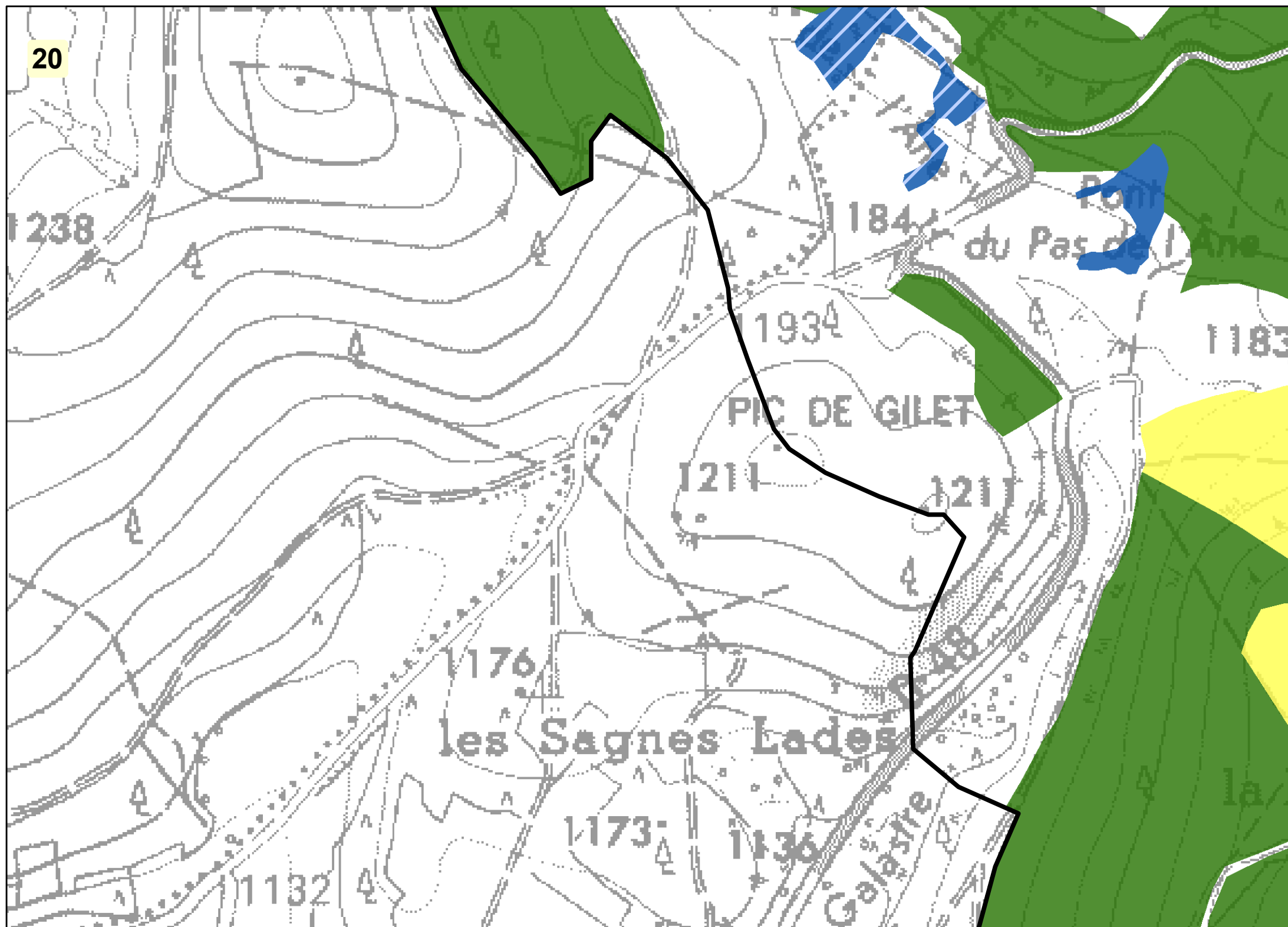
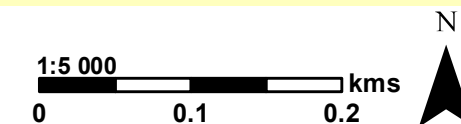

Périimètre du site Natura 2000

**Habitats naturels d'intérêt communautaire (prioritaire\*)**

Habitats dominants :

- 4030-13 - Landes acidiphiles montagnardes du Massif central
- 5120-1 - Landes à genêt purgatif du Massif central
- 6230-4 - Pelouses acidiclinales montagnardes du Massif central\*
- 6410-11 - Prés humides subatlantiques à précontinentaux, montagnards du Massif central et des Pyrénées
- 6430-2 - Mégaphorbiaies mésotrophes montagnardes
- 6510-7 - Prairies fauchées collinéennes à submontagnardes eutrophiques
- 6520-1 - Prairies fauchées montagnardes et subalpines du massif central
- 7110-1 - Végétation des tourbières hautes actives\*
- 7120-1 - Végétation dégradée des tourbières hautes actives, susceptible de restauration
- 7140-1 - Tourbières de transition et tremblants
- 9120-3 - Hêtraies acidiphiles montagnardes à Houx
- 91D0 - Tourbières boisées\*
- 91E0-6 - Aulnaies-frênaies de rivières à eaux rapides\*

Habitats secondaires (se reporter au code couleur des habitats dominants)

Habitats tertiaires (se reporter au code couleur des habitats dominants)

**Les habitats naturels non communautaires ne figurent pas sur cette carte.**

**HABITATS NATURELS D'INTÉRÊT COMMUNAUTAIRE**

Réalisée par Rural Concept - Avril 2019 - Fond : Scan25© - Données : Rural Concept - CESAME - CEN 48 - ONF

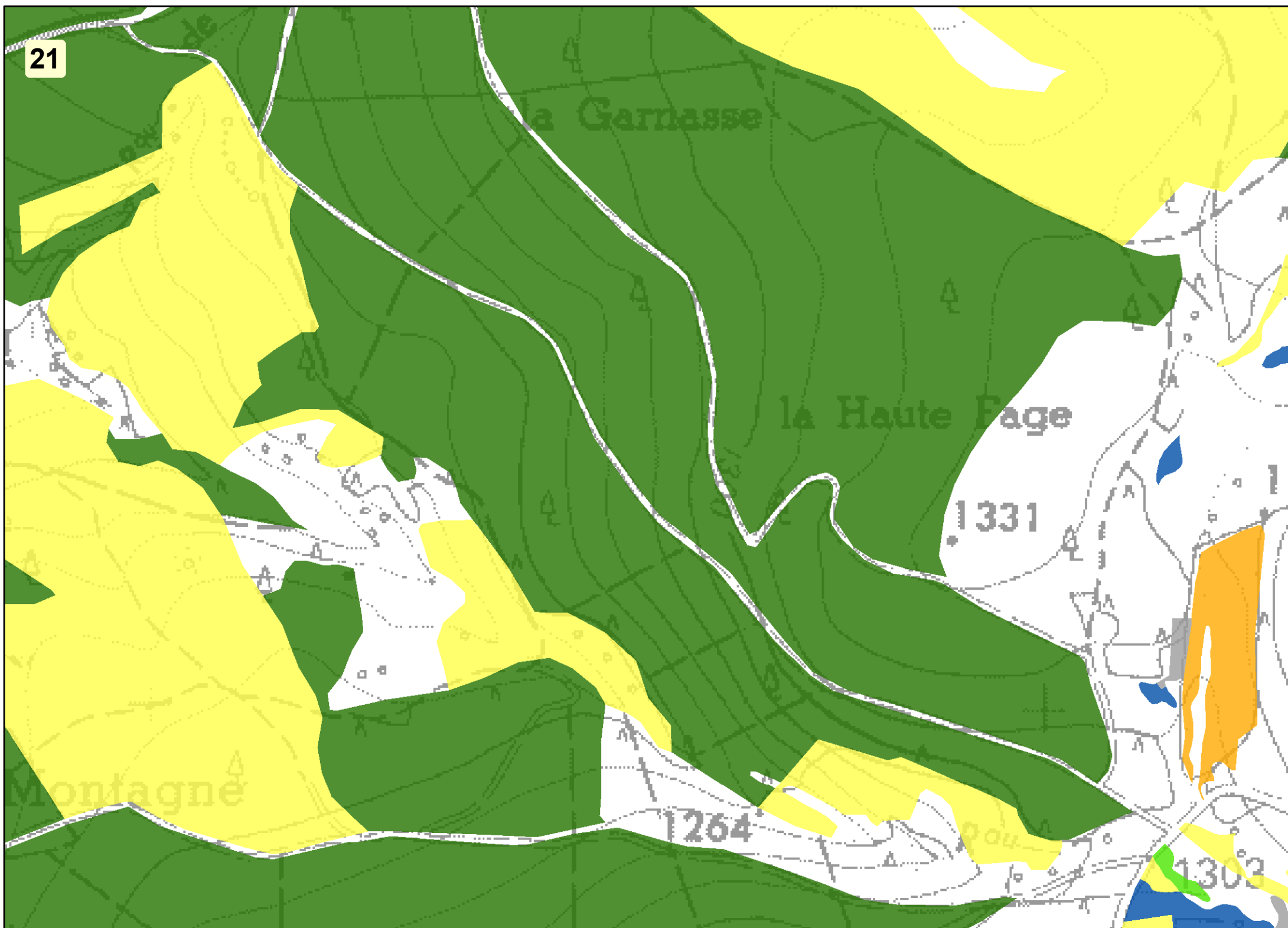
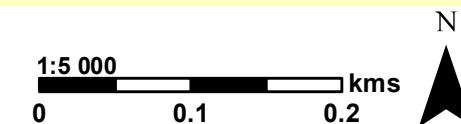

Périimètre du site Natura 2000

**Habitats naturels d'intérêt communautaire (prioritaire\*)**

Habitats dominants :

- 4030-13 - Landes acidiphiles montagnardes du Massif central
- 5120-1 - Landes à genêt purgatif du Massif central
- 6230-4 - Pelouses acidiclinales montagnardes du Massif central\*
- 6410-11 - Prés humides subatlantiques à précontinentaux, montagnards du Massif central et des Pyrénées
- 6430-2 - Mégaphorbiaies mésotrophes montagnardes
- 6510-7 - Prairies fauchées collinéennes à submontagnardes eutrophiques
- 6520-1 - Prairies fauchées montagnardes et subalpines du massif central
- 7110-1 - Végétation des tourbières hautes actives\*
- 7120-1 - Végétation dégradée des tourbières hautes actives, susceptible de restauration
- 7140-1 - Tourbières de transition et tremblants
- 9120-3 - Hêtraies acidiphiles montagnardes à Houx
- 91D0 - Tourbières boisées\*
- 91E0-6 - Aulnaies-frênaies de rivières à eaux rapides\*

Habitats secondaires (se reporter au code couleur des habitats dominants)

Habitats tertiaires (se reporter au code couleur des habitats dominants)

**Les habitats naturels non communautaires ne figurent pas sur cette carte.**

**HABITATS NATURELS D'INTÉRÊT COMMUNAUTAIRE**

Réalisée par Rural Concept - Avril 2019 - Fond : Scan25© - Données : Rural Concept - CESAME - CEN 48 - ONF

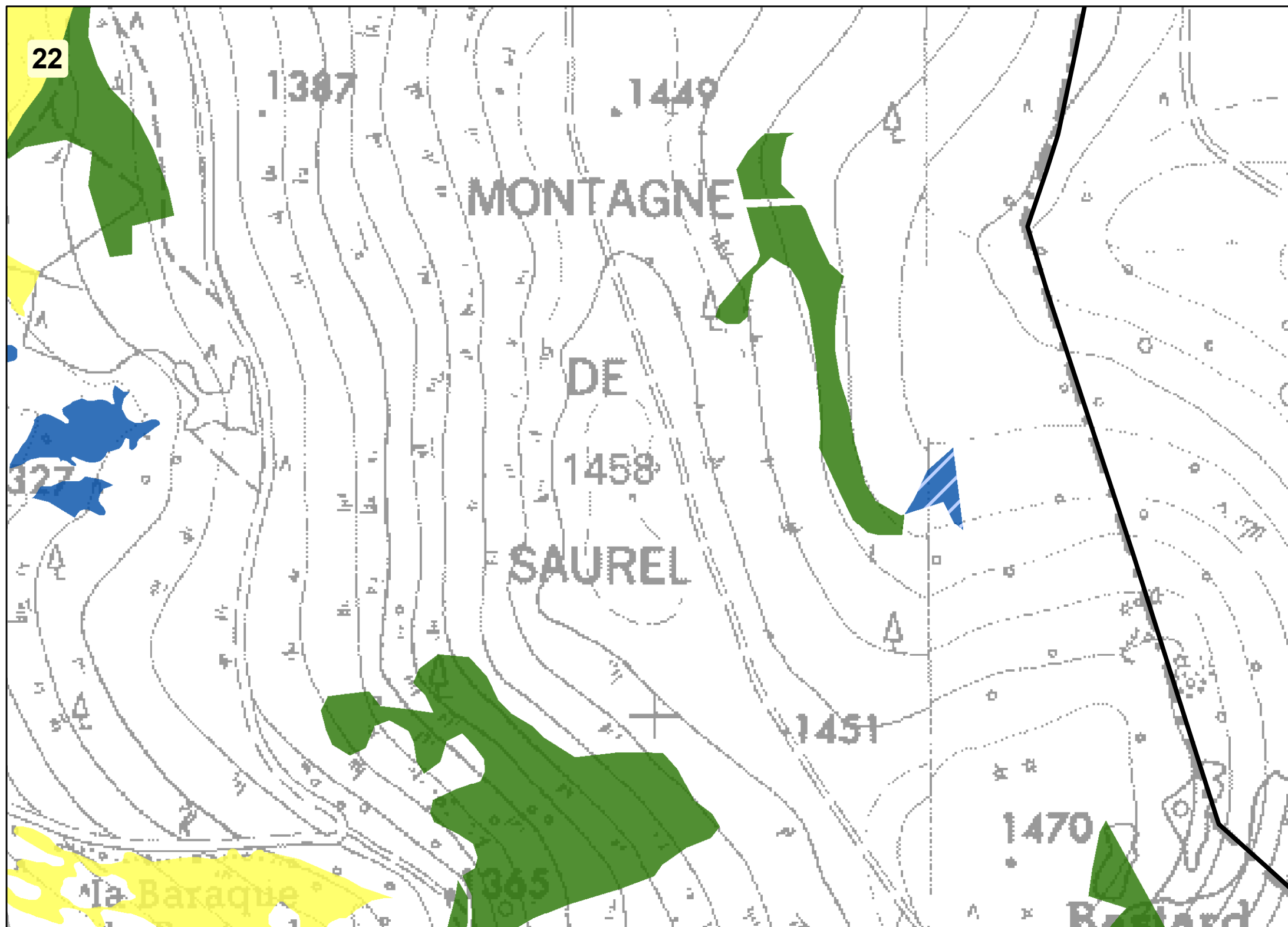
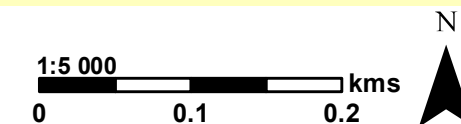

Périètre du site Natura 2000

**Habitats naturels d'intérêt communautaire (prioritaire\*)**

Habitats dominants :

- 4030-13 - Landes acidiphiles montagnardes du Massif central
- 5120-1 - Landes à genêt purgatif du Massif central
- 6230-4 - Pelouses acidiclives montagnardes du Massif central\*
- 6410-11 - Prés humides subatlantiques à précontinentaux, montagnards du Massif central et des Pyrénées
- 6430-2 - Mégaphorbiaies mésotrophes montagnardes
- 6510-7 - Prairies fauchées collinéennes à submontagnardes eutrophiques
- 6520-1 - Prairies fauchées montagnardes et subalpines du massif central
- 7110-1 - Végétation des tourbières hautes actives\*
- 7120-1 - Végétation dégradée des tourbières hautes actives, susceptible de restauration
- 7140-1 - Tourbières de transition et tremblants
- 9120-3 - Hêtraies acidiphiles montagnardes à Houx
- 91D0 - Tourbières boisées\*
- 91E0-6 - Aulnaies-frênaies de rivières à eaux rapides\*

Habitats secondaires (se reporter au code couleur des habitats dominants)

Habitats tertiaires (se reporter au code couleur des habitats dominants)

**Les habitats naturels non communautaires ne figurent pas sur cette carte.**

**HABITATS NATURELS D'INTÉRÊT COMMUNAUTAIRE**

Réalisée par Rural Concept - Avril 2019 - Fond : Scan25© - Données : Rural Concept - CESAME - CEN 48 - ONF

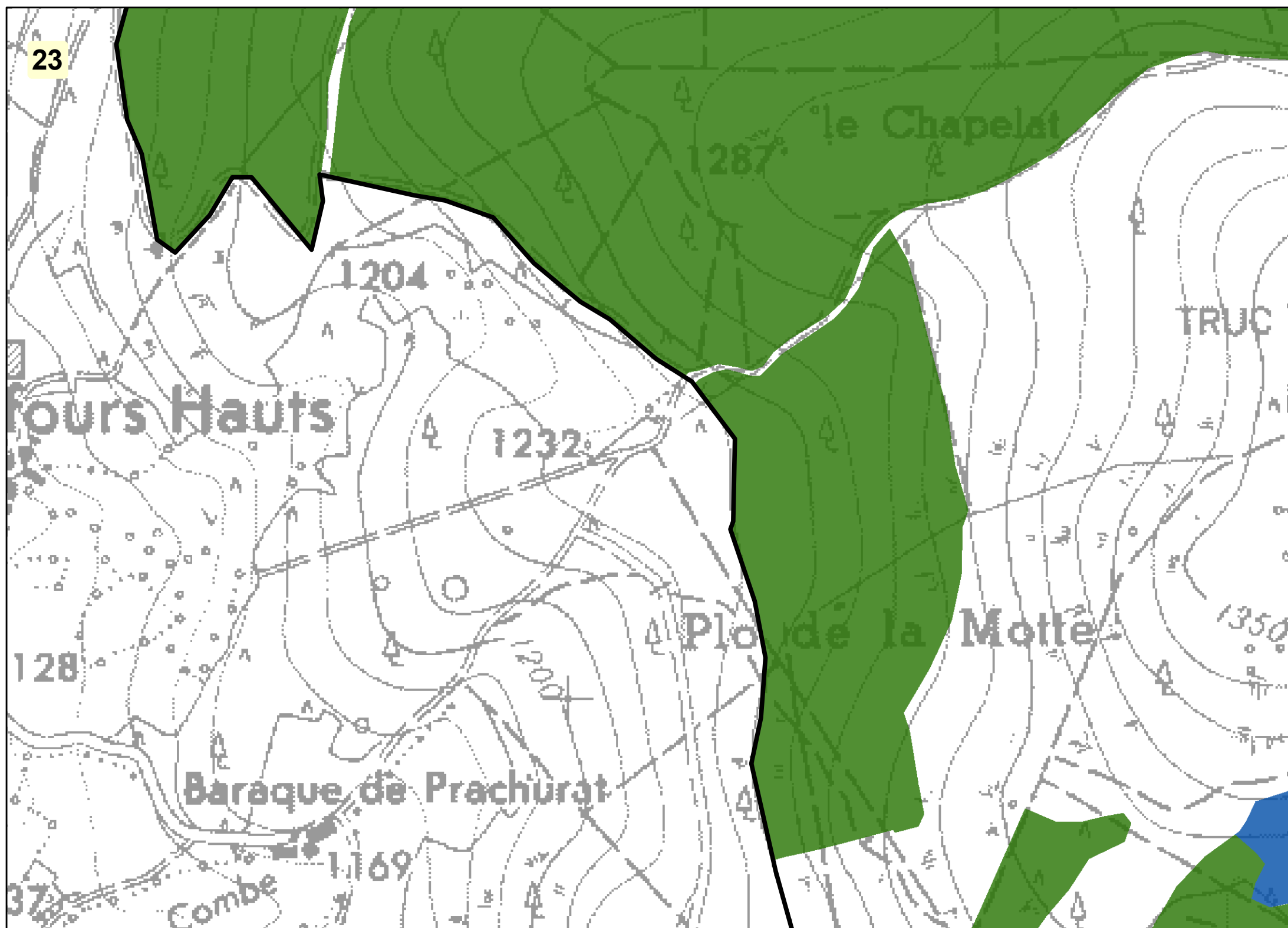
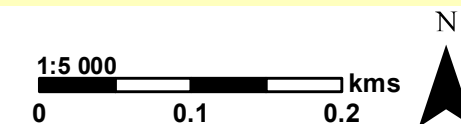

Périmètre du site Natura 2000

**Habitats naturels d'intérêt communautaire (prioritaire\*)**

Habitats dominants :

- 4030-13 - Landes acidiphiles montagnardes du Massif central
- 5120-1 - Landes à genêt purgatif du Massif central
- 6230-4 - Pelouses acidiclives montagnardes du Massif central\*
- 6410-11 - Prés humides subatlantiques à précontinentaux, montagnards du Massif central et des Pyrénées
- 6430-2 - Mégaphorbiaies mésotrophes montagnardes
- 6510-7 - Prairies fauchées collinéennes à submontagnardes eutrophiques
- 6520-1 - Prairies fauchées montagnardes et subalpines du massif central
- 7110-1 - Végétation des tourbières hautes actives\*
- 7120-1 - Végétation dégradée des tourbières hautes actives, susceptible de restauration
- 7140-1 - Tourbières de transition et tremblants
- 9120-3 - Hêtraies acidiphiles montagnardes à Houx
- 91D0 - Tourbières boisées\*
- 91E0-6 - Aulnaies-frênaies de rivières à eaux rapides\*

Habitats secondaires (se reporter au code couleur des habitats dominants)

Habitats tertiaires (se reporter au code couleur des habitats dominants)

**Les habitats naturels non communautaires ne figurent pas sur cette carte.**

**HABITATS NATURELS D'INTÉRÊT COMMUNAUTAIRE**

Réalisée par Rural Concept - Avril 2019 - Fond : Scan25© - Données : Rural Concept - CESAME - CEN 48 - ONF

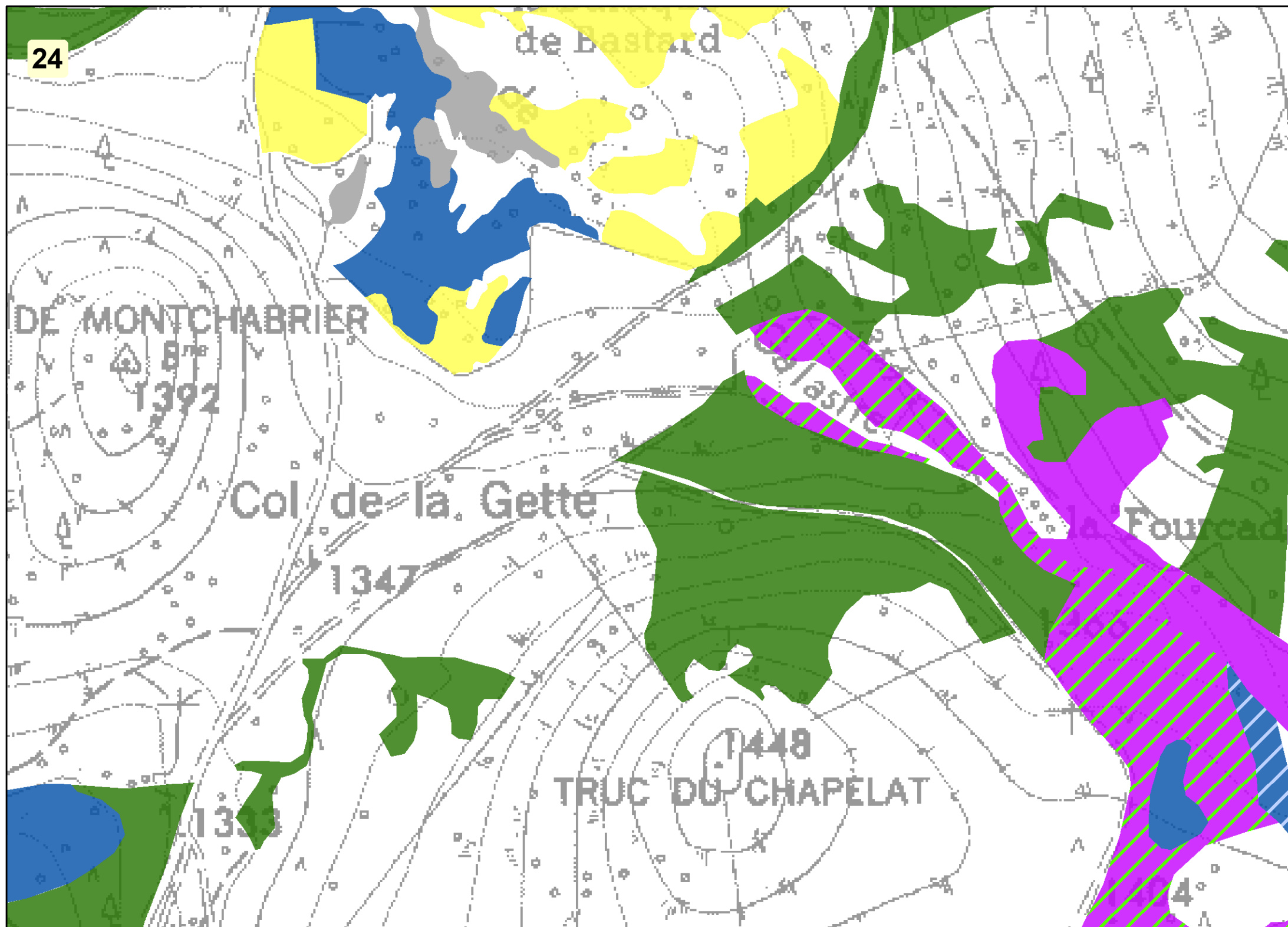
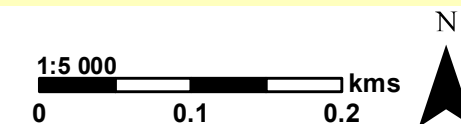

Périètre du site Natura 2000

**Habitats naturels d'intérêt communautaire (prioritaire\*)**

Habitats dominants :

- 4030-13 - Landes acidiphiles montagnardes du Massif central
- 5120-1 - Landes à genêt purgatif du Massif central
- 6230-4 - Pelouses acidiclinales montagnardes du Massif central\*
- 6410-11 - Prés humides subatlantiques à précontinentaux, montagnards du Massif central et des Pyrénées
- 6430-2 - Mégaphorbiaies mésotrophes montagnardes
- 6510-7 - Prairies fauchées collinéennes à submontagnardes eutrophiques
- 6520-1 - Prairies fauchées montagnardes et subalpines du massif central
- 7110-1 - Végétation des tourbières hautes actives\*
- 7120-1 - Végétation dégradée des tourbières hautes actives, susceptible de restauration
- 7140-1 - Tourbières de transition et tremblants
- 9120-3 - Hêtraies acidiphiles montagnardes à Houx
- 91D0 - Tourbières boisées\*
- 91E0-6 - Aulnaies-frênaies de rivières à eaux rapides\*

Habitats secondaires (se reporter au code couleur des habitats dominants)

Habitats tertiaires (se reporter au code couleur des habitats dominants)

**Les habitats naturels non communautaires ne figurent pas sur cette carte.**



**HABITATS NATURELS D'INTÉRÊT COMMUNAUTAIRE**

Réalisée par Rural Concept - Avril 2019 - Fond : Scan25© - Données : Rural Concept - CESAME - CEN 48 - ONF

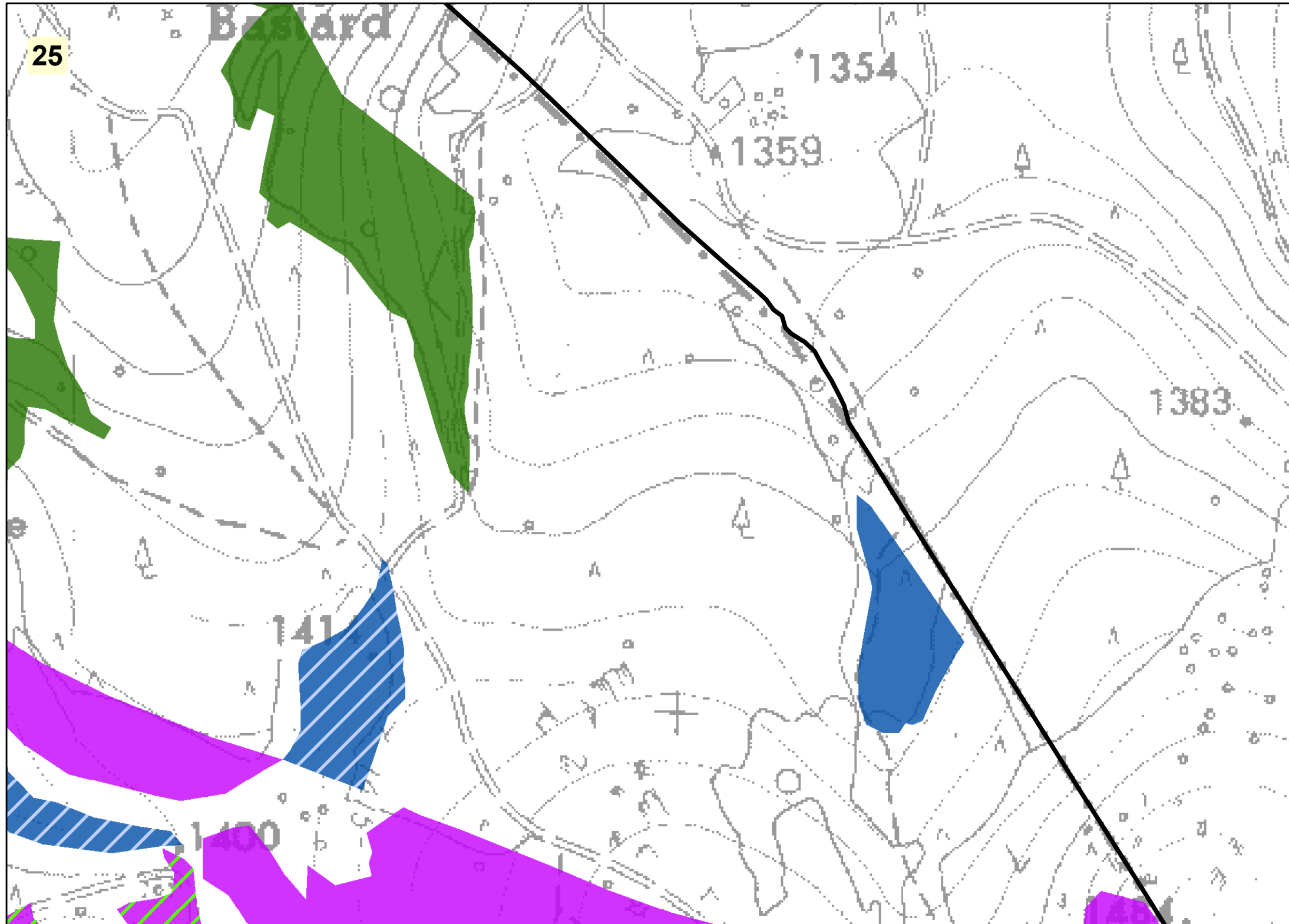
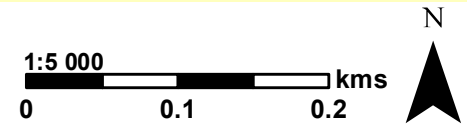

Périimètre du site Natura 2000

**Habitats naturels d'intérêt communautaire (prioritaire\*)**

Habitats dominants :

- 4030-13 - Landes acidiphiles montagnardes du Massif central
- 5120-1 - Landes à genêt purgatif du Massif central
- 6230-4 - Pelouses acidiclives montagnardes du Massif central\*
- 6410-11 - Prés humides subatlantiques à précontinentaux, montagnards du Massif central et des Pyrénées
- 6430-2 - Mégaphorbiaies mésotrophes montagnardes
- 6510-7 - Prairies fauchées collinéennes à submontagnardes eutrophiques
- 6520-1 - Prairies fauchées montagnardes et subalpines du massif central
- 7110-1 - Végétation des tourbières hautes actives\*
- 7120-1 - Végétation dégradée des tourbières hautes actives, susceptible de restauration
- 7140-1 - Tourbières de transition et tremblants
- 9120-3 - Hêtraies acidiphiles montagnardes à Houx
- 91D0 - Tourbières boisées\*
- 91E0-6 - Aulnaies-frênaies de rivières à eaux rapides\*

Habitats secondaires (se reporter au code couleur des habitats dominants)

Habitats tertiaires (se reporter au code couleur des habitats dominants)

**Les habitats naturels non communautaires ne figurent pas sur cette carte.**

**HABITATS NATURELS D'INTÉRÊT COMMUNAUTAIRE**

Réalisée par Rural Concept - Avril 2019 - Fond : Scan25© - Données : Rural Concept - CESAME - CEN 48 - ONF

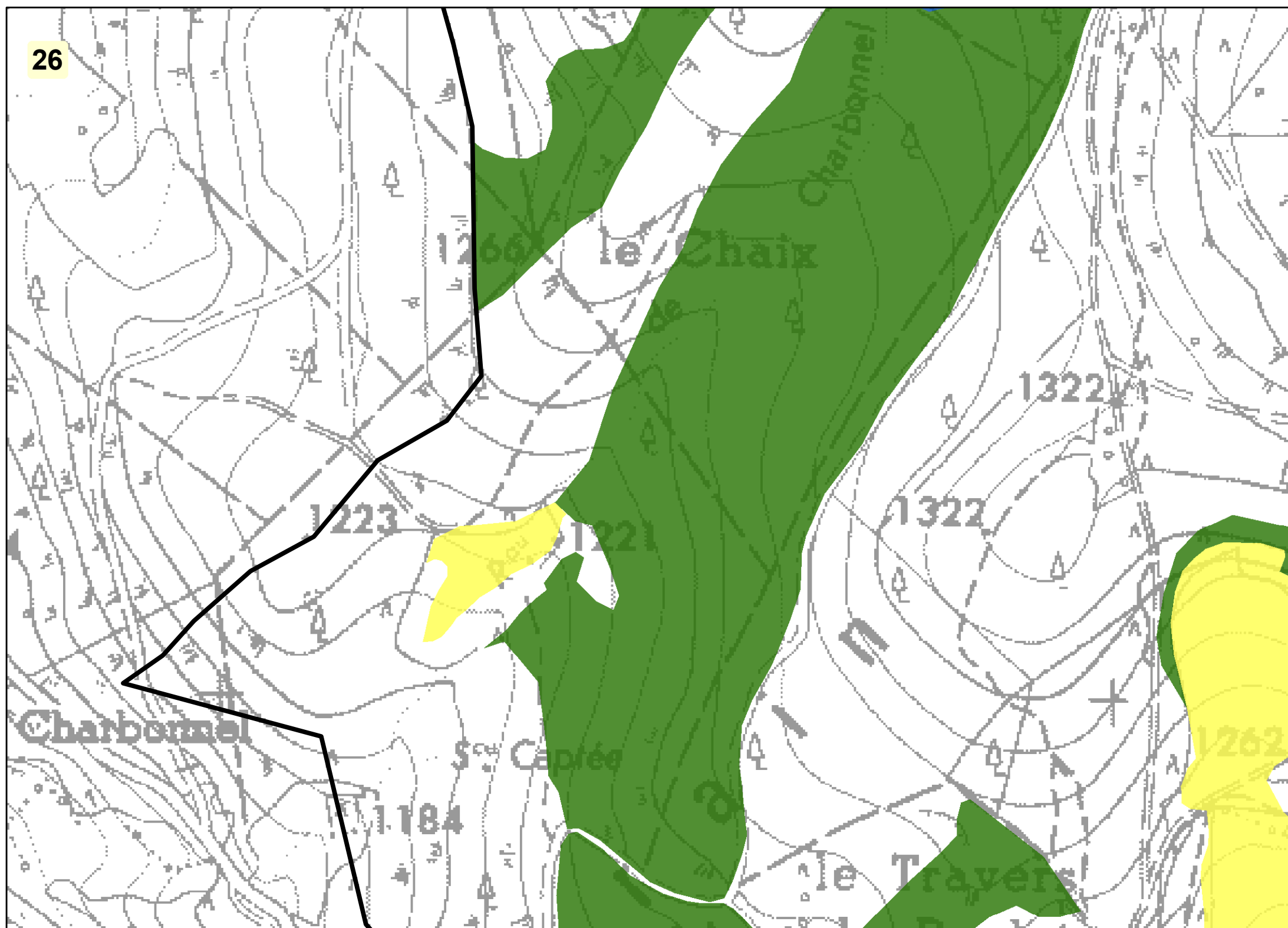
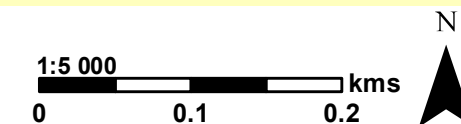

Périimètre du site Natura 2000

**Habitats naturels d'intérêt communautaire (prioritaire\*)**

Habitats dominants :

- 4030-13 - Landes acidiphiles montagnardes du Massif central
- 5120-1 - Landes à genêt purgatif du Massif central
- 6230-4 - Pelouses acidiclinales montagnardes du Massif central\*
- 6410-11 - Prés humides subatlantiques à précontinentaux, montagnards du Massif central et des Pyrénées
- 6430-2 - Mégaphorbiaies mésotrophes montagnardes
- 6510-7 - Prairies fauchées collinéennes à submontagnardes eutrophiques
- 6520-1 - Prairies fauchées montagnardes et subalpines du massif central
- 7110-1 - Végétation des tourbières hautes actives\*
- 7120-1 - Végétation dégradée des tourbières hautes actives, susceptible de restauration
- 7140-1 - Tourbières de transition et tremblants
- 9120-3 - Hêtraies acidiphiles montagnardes à Houx
- 91D0 - Tourbières boisées\*
- 91E0-6 - Aulnaies-frênaies de rivières à eaux rapides\*

Habitats secondaires (se reporter au code couleur des habitats dominants)

Habitats tertiaires (se reporter au code couleur des habitats dominants)

**Les habitats naturels non communautaires ne figurent pas sur cette carte.**

**HABITATS NATURELS D'INTÉRÊT COMMUNAUTAIRE**

Réalisée par Rural Concept - Avril 2019 - Fond : Scan25© - Données : Rural Concept - CESAME - CEN 48 - ONF

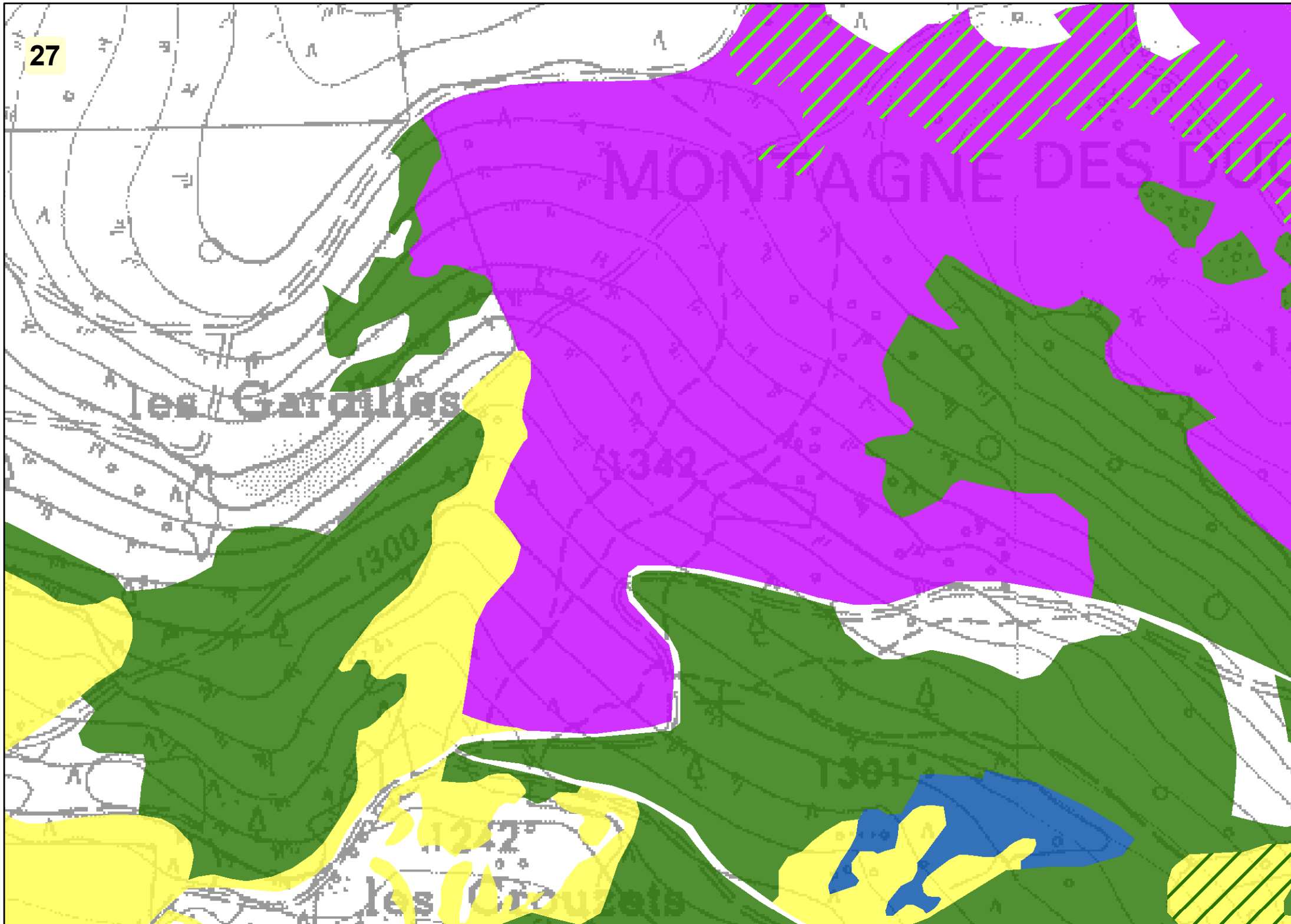
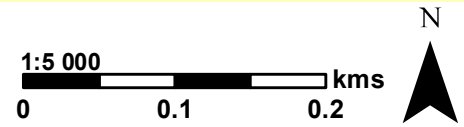

Périètre du site Natura 2000

**Habitats naturels d'intérêt communautaire (prioritaire\*)**

Habitats dominants :

- 4030-13 - Landes acidiphiles montagnardes du Massif central
- 5120-1 - Landes à genêt purgatif du Massif central
- 6230-4 - Pelouses acidiclinales montagnardes du Massif central\*
- 6410-11 - Prés humides subatlantiques à précontinentaux, montagnards du Massif central et des Pyrénées
- 6430-2 - Mégaphorbiaies mésotrophes montagnardes
- 6510-7 - Prairies fauchées collinéennes à submontagnardes eutrophiques
- 6520-1 - Prairies fauchées montagnardes et subalpines du massif central
- 7110-1 - Végétation des tourbières hautes actives\*
- 7120-1 - Végétation dégradée des tourbières hautes actives, susceptible de restauration
- 7140-1 - Tourbières de transition et tremblants
- 9120-3 - Hêtraies acidiphiles montagnardes à Houx
- 91D0 - Tourbières boisées\*
- 91E0-6 - Aulnaies-frênaies de rivières à eaux rapides\*

Habitats secondaires (se reporter au code couleur des habitats dominants)

Habitats tertiaires (se reporter au code couleur des habitats dominants)

**Les habitats naturels non communautaires ne figurent pas sur cette carte.**

**HABITATS NATURELS D'INTÉRÊT COMMUNAUTAIRE**

Réalisée par Rural Concept - Avril 2019 - Fond : Scan25© - Données : Rural Concept - CESAME - CEN 48 - ONF

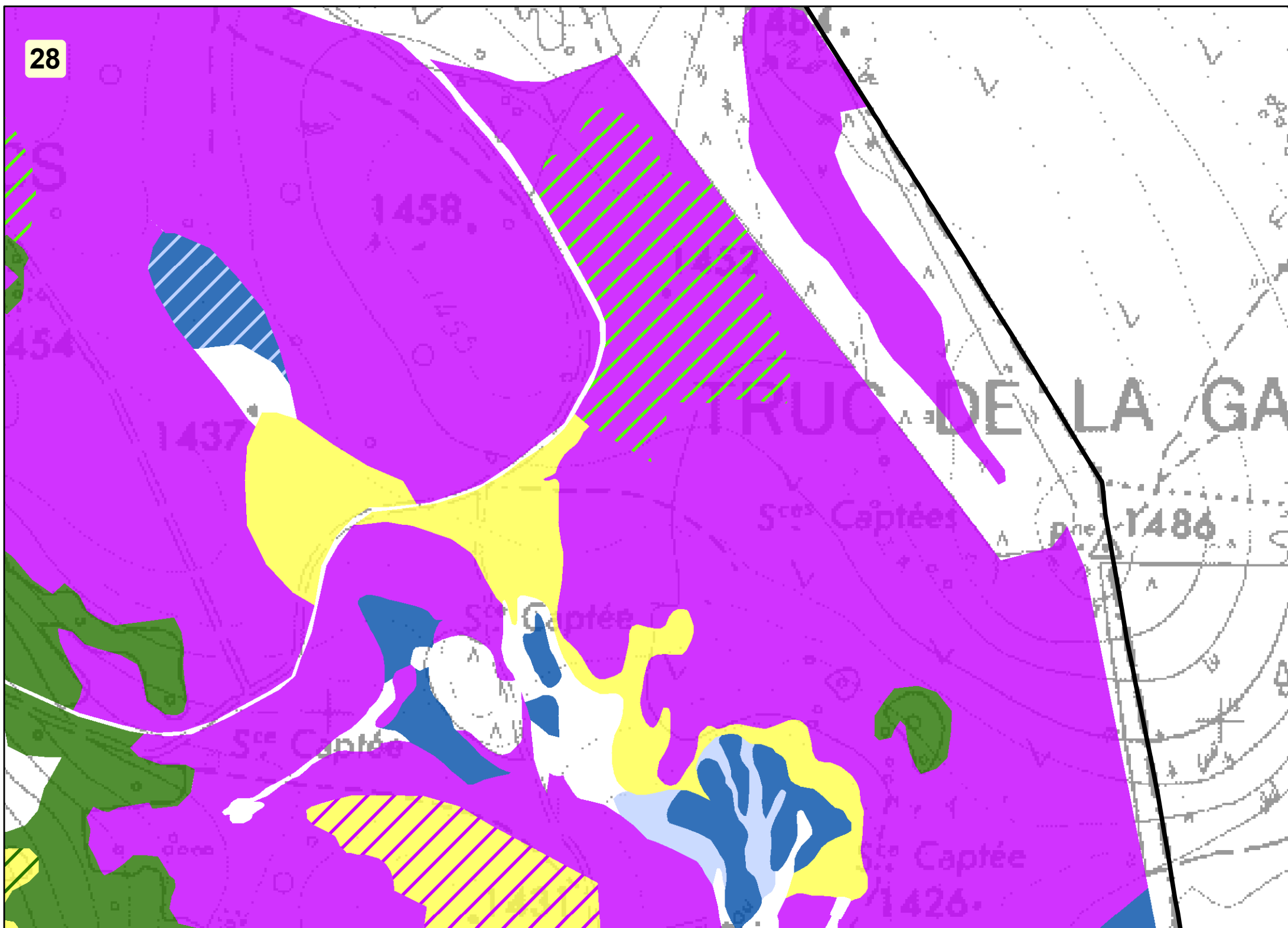
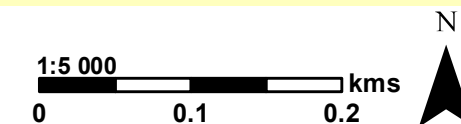

Périimètre du site Natura 2000

**Habitats naturels d'intérêt communautaire (prioritaire\*)**

Habitats dominants :

- 4030-13 - Landes acidiphiles montagnardes du Massif central
- 5120-1 - Landes à genêt purgatif du Massif central
- 6230-4 - Pelouses acidiclinales montagnardes du Massif central\*
- 6410-11 - Prés humides subatlantiques à précontinentaux, montagnards du Massif central et des Pyrénées
- 6430-2 - Mégaphorbiaies mésotrophes montagnardes
- 6510-7 - Prairies fauchées collinéennes à submontagnardes eutrophiques
- 6520-1 - Prairies fauchées montagnardes et subalpines du massif central
- 7110-1 - Végétation des tourbières hautes actives\*
- 7120-1 - Végétation dégradée des tourbières hautes actives, susceptible de restauration
- 7140-1 - Tourbières de transition et tremblants
- 9120-3 - Hêtraies acidiphiles montagnardes à Houx
- 91D0 - Tourbières boisées\*
- 91E0-6 - Aulnaies-frênaies de rivières à eaux rapides\*

Habitats secondaires (se reporter au code couleur des habitats dominants)

Habitats tertiaires (se reporter au code couleur des habitats dominants)

**Les habitats naturels non communautaires ne figurent pas sur cette carte.**

**HABITATS NATURELS D'INTÉRÊT COMMUNAUTAIRE**

Réalisée par Rural Concept - Avril 2019 - Fond : Scan25© - Données : Rural Concept - CESAME - CEN 48 - ONF

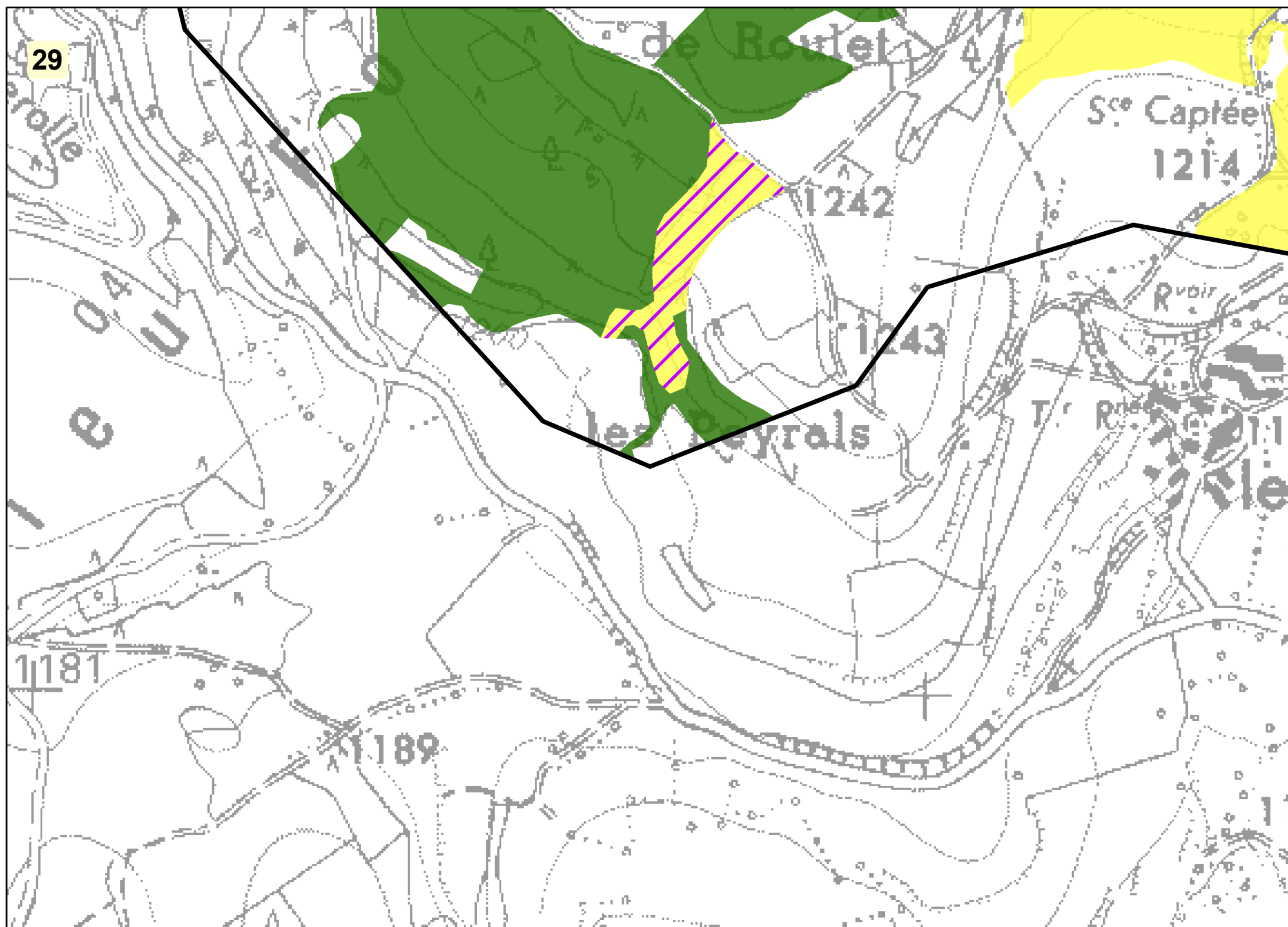
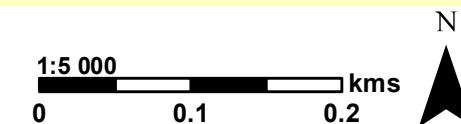

▭ Périmètre du site Natura 2000

**Habitats naturels d'intérêt communautaire (prioritaire\*)**

Habitats dominants :

- 4030-13 - Landes acidiphiles montagnardes du Massif central
- 5120-1 - Landes à genêt purgatif du Massif central
- 6230-4 - Pelouses acidiclives montagnardes du Massif central\*
- 6410-11 - Prés humides subatlantiques à précontinentaux, montagnards du Massif central et des Pyrénées
- 6430-2 - Mégaphorbiaies mésotrophes montagnardes
- 6510-7 - Prairies fauchées collinéennes à submontagnardes eutrophiques
- 6520-1 - Prairies fauchées montagnardes et subalpines du massif central
- 7110-1 - Végétation des tourbières hautes actives\*
- 7120-1 - Végétation dégradée des tourbières hautes actives, susceptible de restauration
- 7140-1 - Tourbières de transition et tremblants
- 9120-3 - Hêtraies acidiphiles montagnardes à Houx
- 91D0 - Tourbières boisées\*
- 91E0-6 - Aulnaies-frênaies de rivières à eaux rapides\*

Habitats secondaires (se reporter au code couleur des habitats dominants)

Habitats tertiaires (se reporter au code couleur des habitats dominants)

**Les habitats naturels non communautaires ne figurent pas sur cette carte.**

**HABITATS NATURELS D'INTÉRÊT COMMUNAUTAIRE**

Réalisée par Rural Concept - Avril 2019 - Fond : Scan25© - Données : Rural Concept - CESAME - CEN 48 - ONF

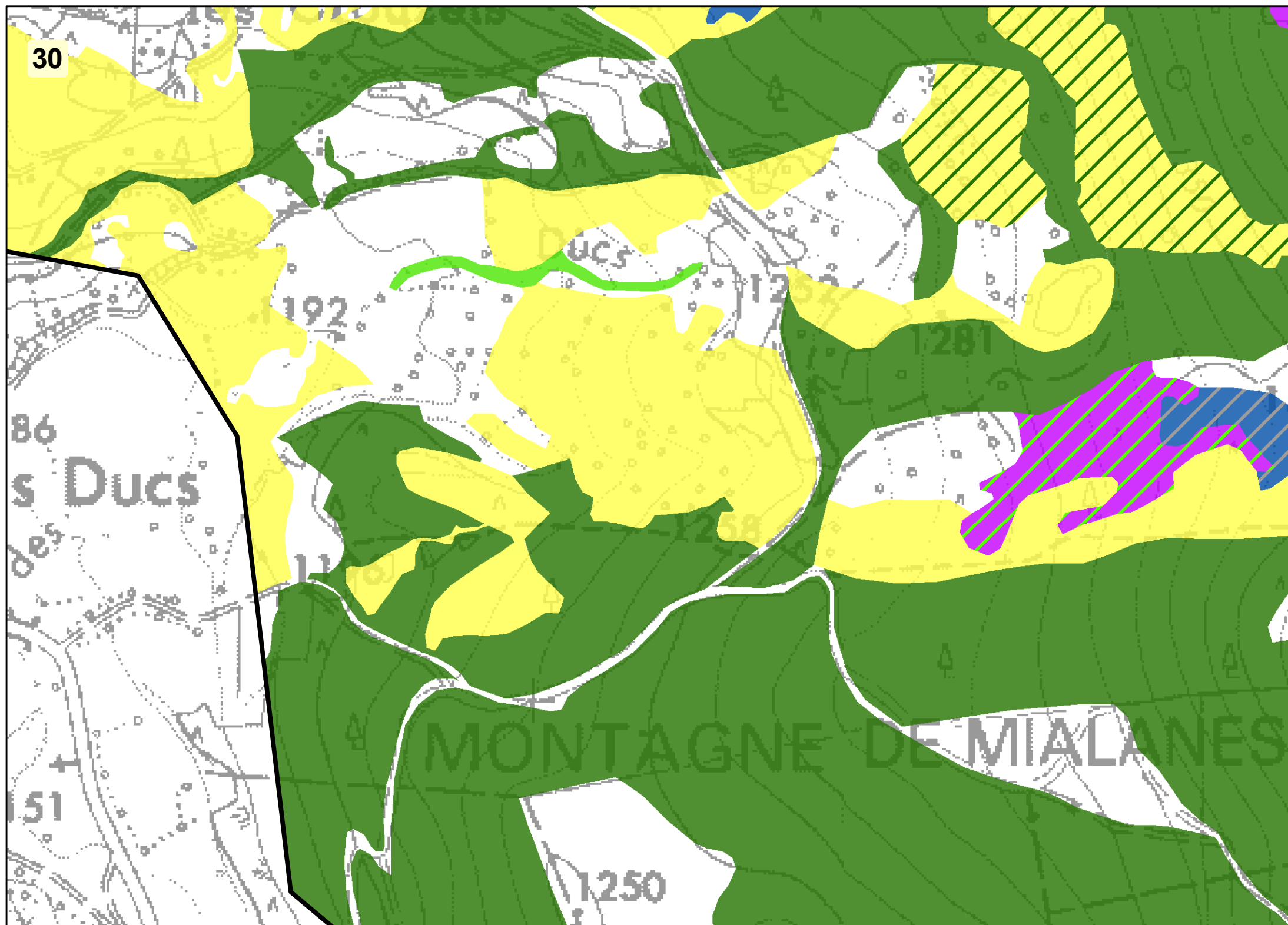
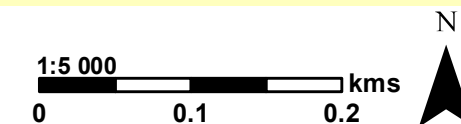

Périètre du site Natura 2000

**Habitats naturels d'intérêt communautaire (prioritaire\*)**

Habitats dominants :

- 4030-13 - Landes acidiphiles montagnardes du Massif central
- 5120-1 - Landes à genêt purgatif du Massif central
- 6230-4 - Pelouses acidiclinales montagnardes du Massif central\*
- 6410-11 - Prés humides subatlantiques à précontinentaux, montagnards du Massif central et des Pyrénées
- 6430-2 - Mégaphorbiaies mésotrophes montagnardes
- 6510-7 - Prairies fauchées collinéennes à submontagnardes eutrophiques
- 6520-1 - Prairies fauchées montagnardes et subalpines du massif central
- 7110-1 - Végétation des tourbières hautes actives\*
- 7120-1 - Végétation dégradée des tourbières hautes actives, susceptible de restauration
- 7140-1 - Tourbières de transition et tremblants
- 9120-3 - Hêtraies acidiphiles montagnardes à Houx
- 91D0 - Tourbières boisées\*
- 91E0-6 - Aulnaies-frênaies de rivières à eaux rapides\*

Habitats secondaires (se reporter au code couleur des habitats dominants)

Habitats tertiaires (se reporter au code couleur des habitats dominants)

**Les habitats naturels non communautaires ne figurent pas sur cette carte.**

**HABITATS NATURELS D'INTÉRÊT COMMUNAUTAIRE**

Réalisée par Rural Concept - Avril 2019 - Fond : Scan25© - Données : Rural Concept - CESAME - CEN 48 - ONF

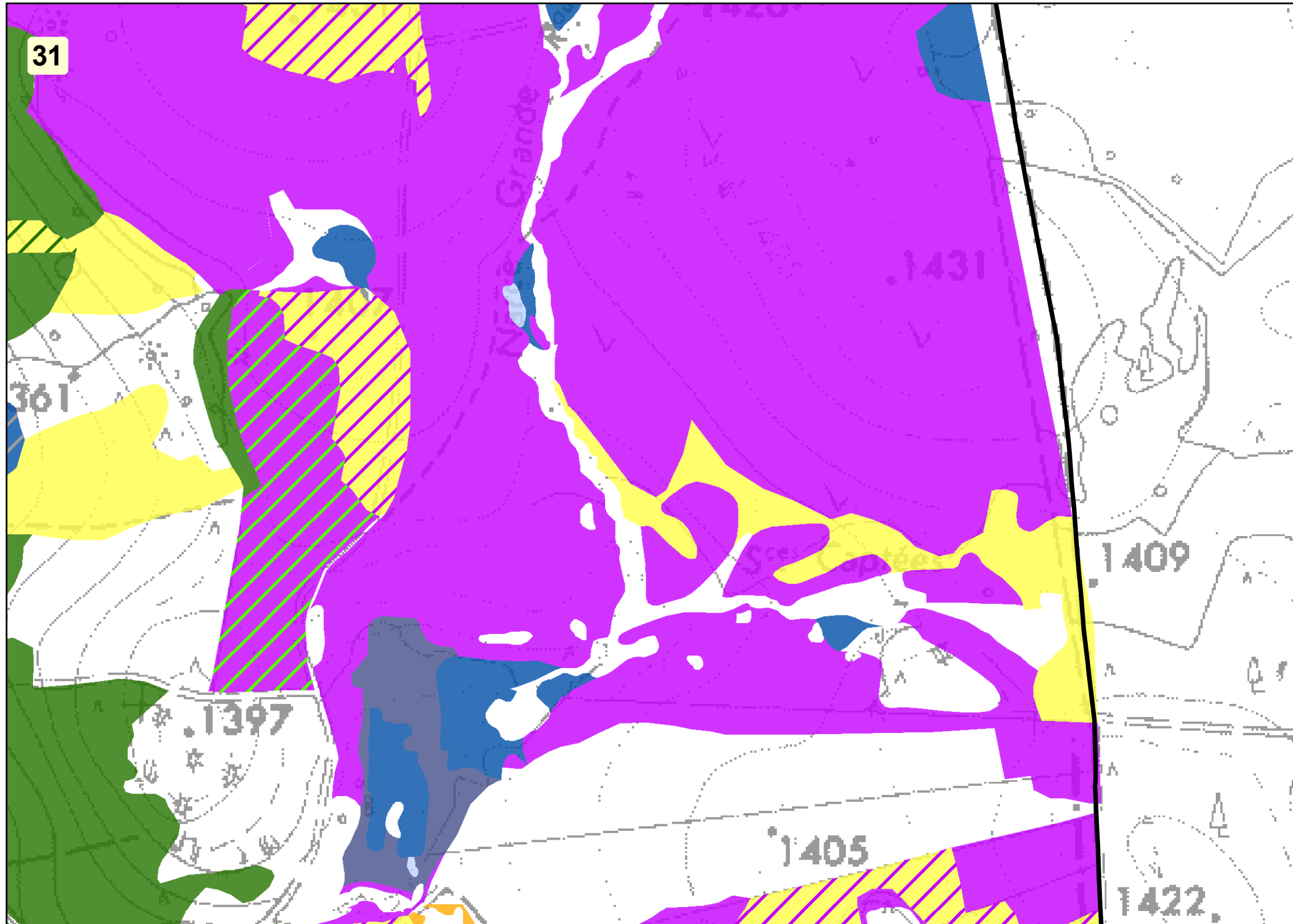
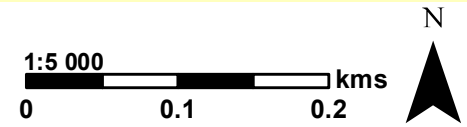

Périmètre du site Natura 2000

**Habitats naturels d'intérêt communautaire (prioritaire\*)**

Habitats dominants :

- 4030-13 - Landes acidiphiles montagnardes du Massif central
- 5120-1 - Landes à genêt purgatif du Massif central
- 6230-4 - Pelouses acidiclinales montagnardes du Massif central\*
- 6410-11 - Prés humides subatlantiques à précontinentaux, montagnards du Massif central et des Pyrénées
- 6430-2 - Mégaphorbiaies mésotrophes montagnardes
- 6510-7 - Prairies fauchées collinéennes à submontagnardes eutrophiques
- 6520-1 - Prairies fauchées montagnardes et subalpines du massif central
- 7110-1 - Végétation des tourbières hautes actives\*
- 7120-1 - Végétation dégradée des tourbières hautes actives, susceptible de restauration
- 7140-1 - Tourbières de transition et tremblants
- 9120-3 - Hêtraies acidiphiles montagnardes à Houx
- 91D0 - Tourbières boisées\*
- 91E0-6 - Aulnaies-frênaies de rivières à eaux rapides\*

Habitats secondaires (se reporter au code couleur des habitats dominants)

Habitats tertiaires (se reporter au code couleur des habitats dominants)

**Les habitats naturels non communautaires ne figurent pas sur cette carte.**

**HABITATS NATURELS D'INTÉRÊT COMMUNAUTAIRE**

Réalisée par Rural Concept - Avril 2019 - Fond : Scan25© - Données : Rural Concept - CESAME - CEN 48 - ONF

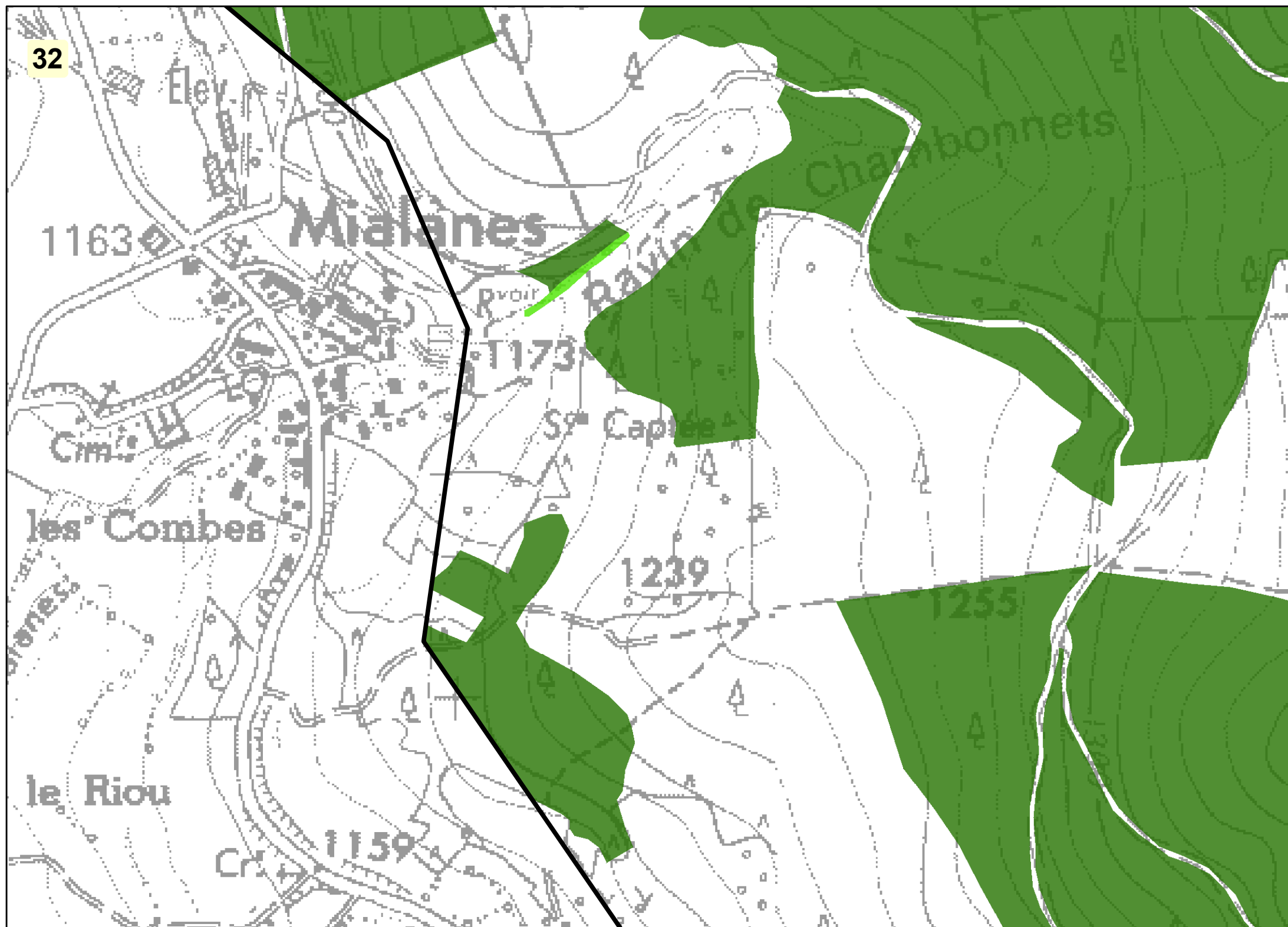
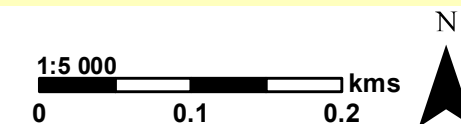

Périètre du site Natura 2000

**Habitats naturels d'intérêt communautaire (prioritaire\*)**

Habitats dominants :

- 4030-13 - Landes acidiphiles montagnardes du Massif central
- 5120-1 - Landes à genêt purgatif du Massif central
- 6230-4 - Pelouses acidiclinales montagnardes du Massif central\*
- 6410-11 - Prés humides subatlantiques à précontinentaux, montagnards du Massif central et des Pyrénées
- 6430-2 - Mégaphorbiaies mésotrophes montagnardes
- 6510-7 - Prairies fauchées collinéennes à submontagnardes eutrophiques
- 6520-1 - Prairies fauchées montagnardes et subalpines du massif central
- 7110-1 - Végétation des tourbières hautes actives\*
- 7120-1 - Végétation dégradée des tourbières hautes actives, susceptible de restauration
- 7140-1 - Tourbières de transition et tremblants
- 9120-3 - Hêtraies acidiphiles montagnardes à Houx
- 91D0 - Tourbières boisées\*
- 91E0-6 - Aulnaies-frênaies de rivières à eaux rapides\*

Habitats secondaires (se reporter au code couleur des habitats dominants)

Habitats tertiaires (se reporter au code couleur des habitats dominants)

**Les habitats naturels non communautaires ne figurent pas sur cette carte.**



HABITATS NATURELS D'INTÉRÊT COMMUNAUTAIRE

Réalisée par Rural Concept - Avril 2019 - Fond : Scan25© - Données : Rural Concept - CESAME - CEN 48 - ONF

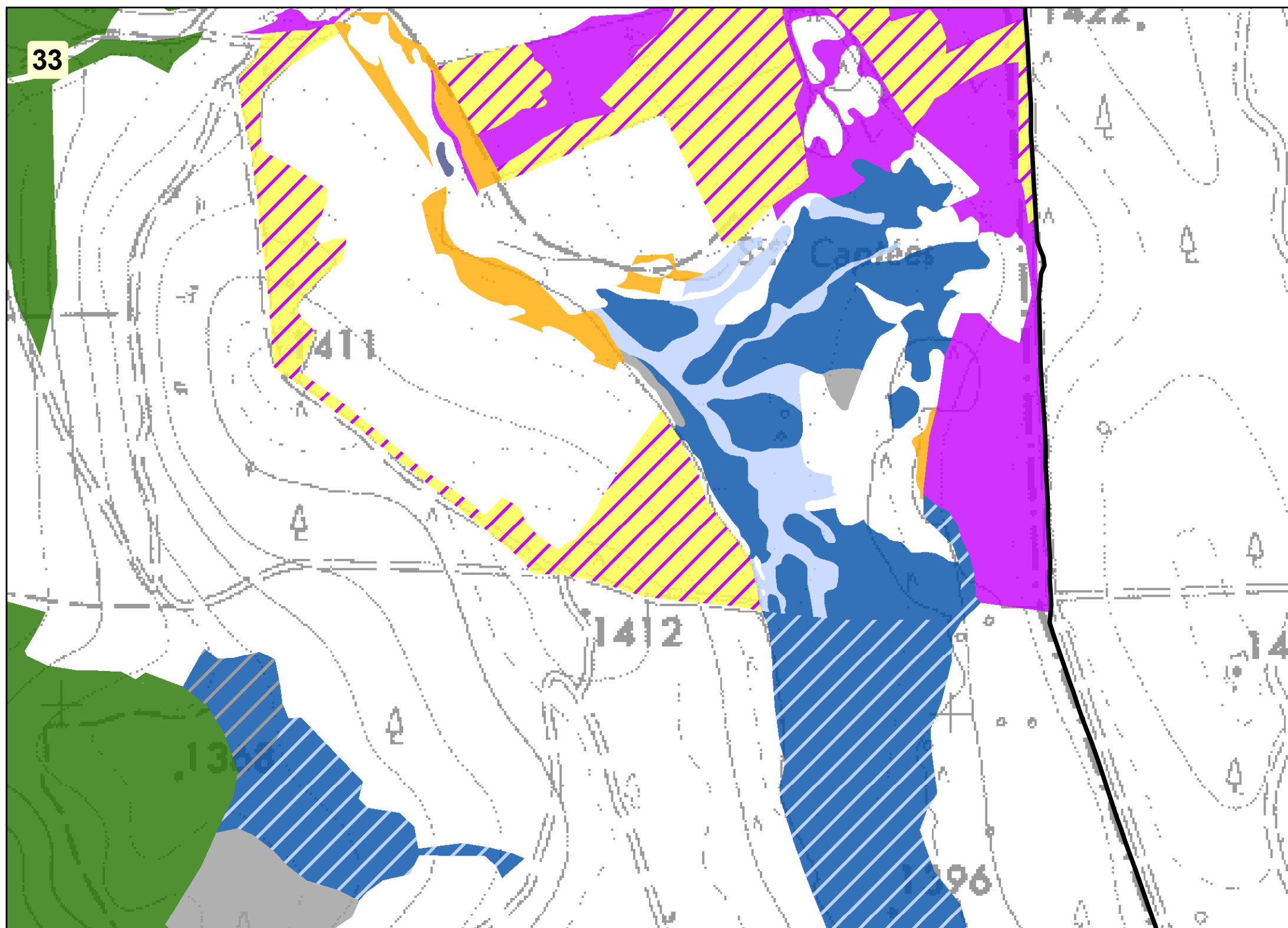
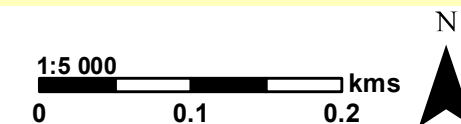

▭ Périmètre du site Natura 2000

**Habitats naturels d'intérêt communautaire (prioritaire\*)**

Habitats dominants :

- 4030-13 - Landes acidiphiles montagnardes du Massif central
- 5120-1 - Landes à genêt purgatif du Massif central
- 6230-4 - Pelouses acidiclives montagnardes du Massif central\*
- 6410-11 - Prés humides subatlantiques à précontinentaux, montagnards du Massif central et des Pyrénées
- 6430-2 - Mégaphorbiaies mésotrophes montagnardes
- 6510-7 - Prairies fauchées collinéennes à submontagnardes eutrophiques
- 6520-1 - Prairies fauchées montagnardes et subalpines du massif central
- 7110-1 - Végétation des tourbières hautes actives\*
- 7120-1 - Végétation dégradée des tourbières hautes actives, susceptible de restauration
- 7140-1 - Tourbières de transition et tremblants
- 9120-3 - Hêtraies acidiphiles montagnardes à Houx
- 91D0 - Tourbières boisées\*
- 91E0-6 - Aulnaies-frênaies de rivières à eaux rapides\*

Habitats secondaires (se reporter au code couleur des habitats dominants)

Habitats tertiaires (se reporter au code couleur des habitats dominants)

Les habitats naturels non communautaires ne figurent pas sur cette carte.

**HABITATS NATURELS D'INTÉRÊT COMMUNAUTAIRE**

Réalisée par Rural Concept - Avril 2019 - Fond : Scan25© - Données : Rural Concept - CESAME - CEN 48 - ONF

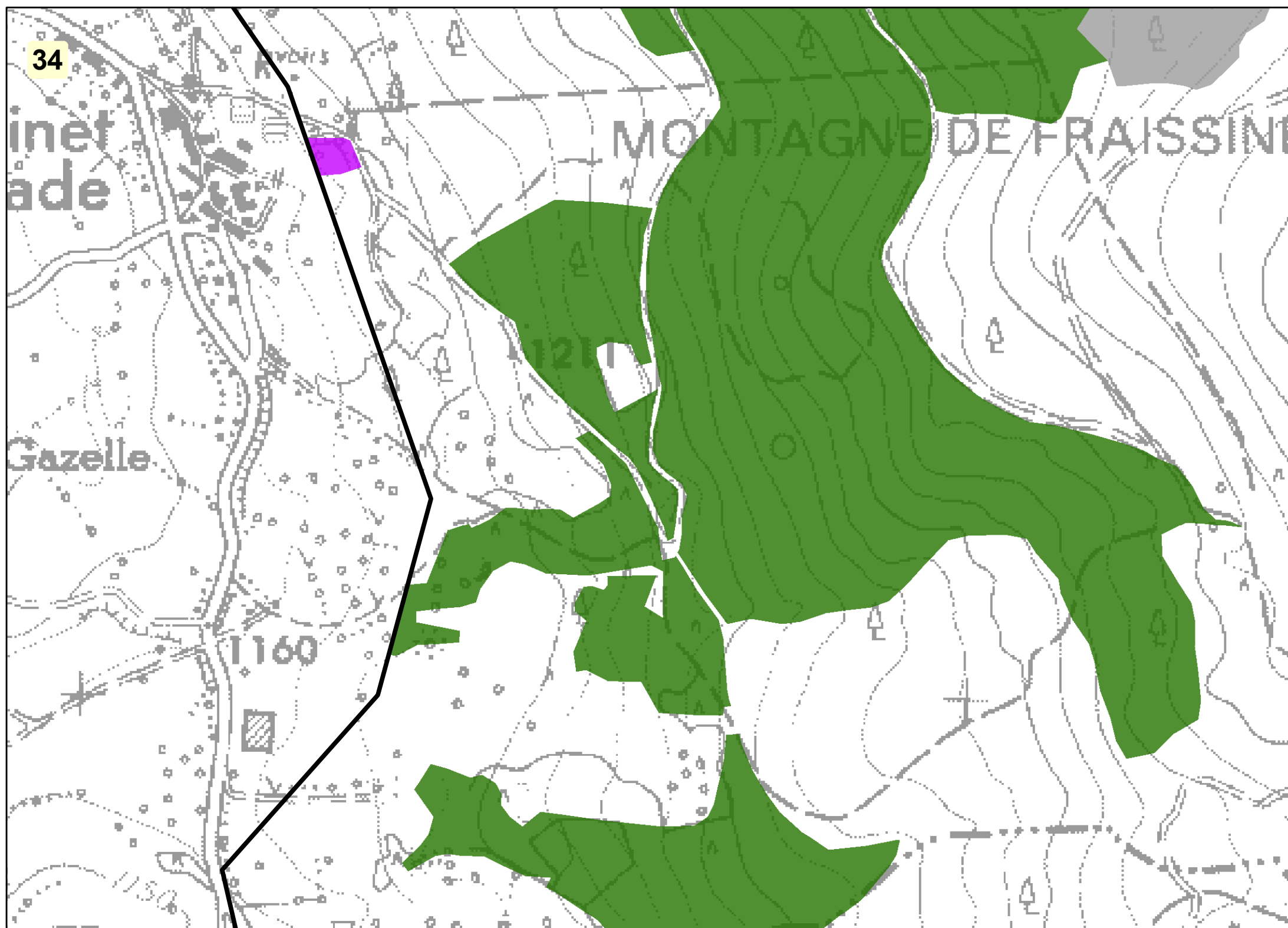
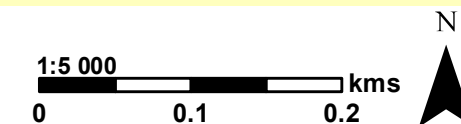

Périmètre du site Natura 2000

**Habitats naturels d'intérêt communautaire (prioritaire\*)**

Habitats dominants :

- 4030-13 - Landes acidiphiles montagnardes du Massif central
- 5120-1 - Landes à genêt purgatif du Massif central
- 6230-4 - Pelouses acidiclives montagnardes du Massif central\*
- 6410-11 - Prés humides subatlantiques à précontinentaux, montagnards du Massif central et des Pyrénées
- 6430-2 - Mégaphorbiaies mésotrophes montagnardes
- 6510-7 - Prairies fauchées collinéennes à submontagnardes eutrophiques
- 6520-1 - Prairies fauchées montagnardes et subalpines du massif central
- 7110-1 - Végétation des tourbières hautes actives\*
- 7120-1 - Végétation dégradée des tourbières hautes actives, susceptible de restauration
- 7140-1 - Tourbières de transition et tremblants
- 9120-3 - Hêtraies acidiphiles montagnardes à Houx
- 91D0 - Tourbières boisées\*
- 91E0-6 - Aulnaies-frênaies de rivières à eaux rapides\*

Habitats secondaires (se reporter au code couleur des habitats dominants)

Habitats tertiaires (se reporter au code couleur des habitats dominants)

**Les habitats naturels non communautaires ne figurent pas sur cette carte.**

**HABITATS NATURELS D'INTÉRÊT COMMUNAUTAIRE**

Réalisée par Rural Concept - Avril 2019 - Fond : Scan25© - Données : Rural Concept - CESAME - CEN 48 - ONF

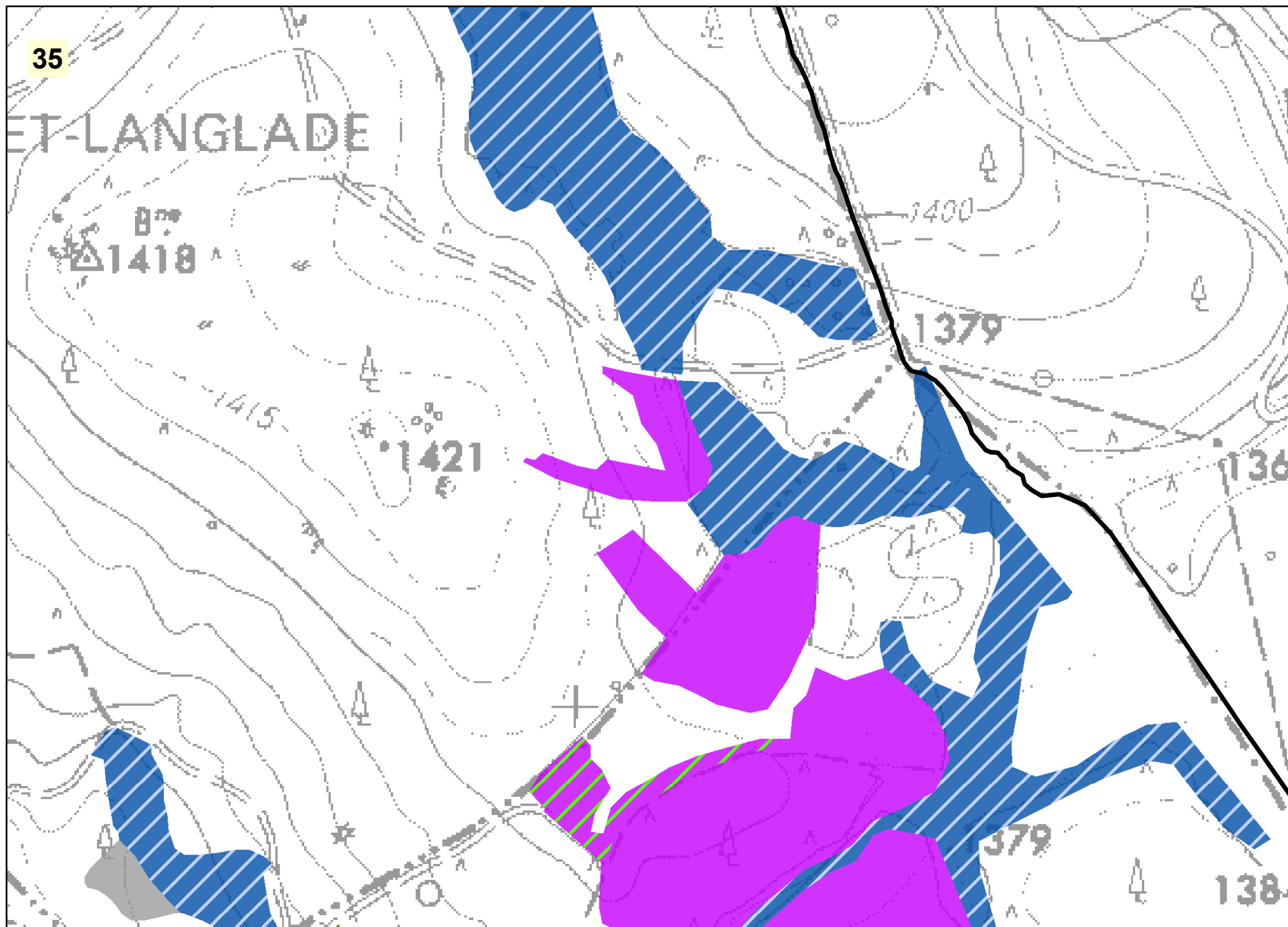
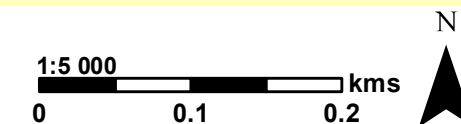

Périmètre du site Natura 2000

**Habitats naturels d'intérêt communautaire (prioritaire\*)**

Habitats dominants :

- 4030-13 - Landes acidiphiles montagnardes du Massif central
- 5120-1 - Landes à genêt purgatif du Massif central
- 6230-4 - Pelouses acidiclives montagnardes du Massif central\*
- 6410-11 - Prés humides subatlantiques à précontinentaux, montagnards du Massif central et des Pyrénées
- 6430-2 - Mégaphorbiaies mésotrophes montagnardes
- 6510-7 - Prairies fauchées collinéennes à submontagnardes eutrophiques
- 6520-1 - Prairies fauchées montagnardes et subalpines du massif central
- 7110-1 - Végétation des tourbières hautes actives\*
- 7120-1 - Végétation dégradée des tourbières hautes actives, susceptible de restauration
- 7140-1 - Tourbières de transition et tremblants
- 9120-3 - Hêtraies acidiphiles montagnardes à Houx
- 91D0 - Tourbières boisées\*
- 91E0-6 - Aulnaies-frênaies de rivières à eaux rapides\*

Habitats secondaires (se reporter au code couleur des habitats dominants)

Habitats tertiaires (se reporter au code couleur des habitats dominants)

**Les habitats naturels non communautaires ne figurent pas sur cette carte.**

**HABITATS NATURELS D'INTÉRÊT COMMUNAUTAIRE**

Réalisée par Rural Concept - Avril 2019 - Fond : Scan25© - Données : Rural Concept - CESAME - CEN 48 - ONF

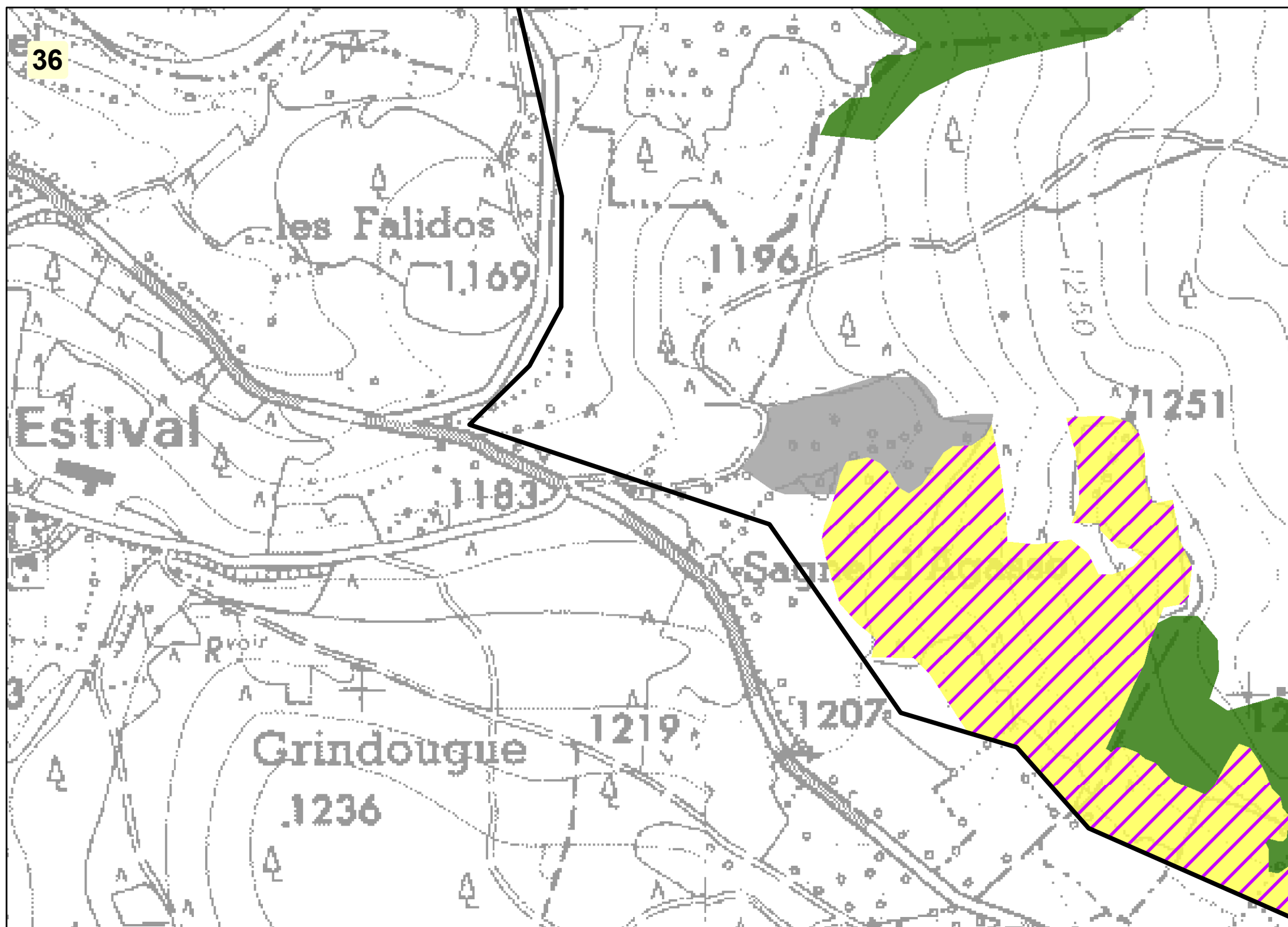
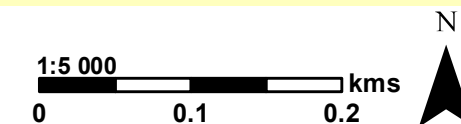

Périimètre du site Natura 2000

**Habitats naturels d'intérêt communautaire (prioritaire\*)**

Habitats dominants :

- 4030-13 - Landes acidiphiles montagnardes du Massif central
- 5120-1 - Landes à genêt purgatif du Massif central
- 6230-4 - Pelouses acidiclinales montagnardes du Massif central\*
- 6410-11 - Prés humides subatlantiques à précontinentaux, montagnards du Massif central et des Pyrénées
- 6430-2 - Mégaphorbiaies mésotrophes montagnardes
- 6510-7 - Prairies fauchées collinéennes à submontagnardes eutrophiques
- 6520-1 - Prairies fauchées montagnardes et subalpines du massif central
- 7110-1 - Végétation des tourbières hautes actives\*
- 7120-1 - Végétation dégradée des tourbières hautes actives, susceptible de restauration
- 7140-1 - Tourbières de transition et tremblants
- 9120-3 - Hêtraies acidiphiles montagnardes à Houx
- 91D0 - Tourbières boisées\*
- 91E0-6 - Aulnaies-frênaies de rivières à eaux rapides\*

Habitats secondaires (se reporter au code couleur des habitats dominants)

Habitats tertiaires (se reporter au code couleur des habitats dominants)

**Les habitats naturels non communautaires ne figurent pas sur cette carte.**

**HABITATS NATURELS D'INTÉRÊT COMMUNAUTAIRE**

Réalisée par Rural Concept - Avril 2019 - Fond : Scan25© - Données : Rural Concept - CESAME - CEN 48 - ONF

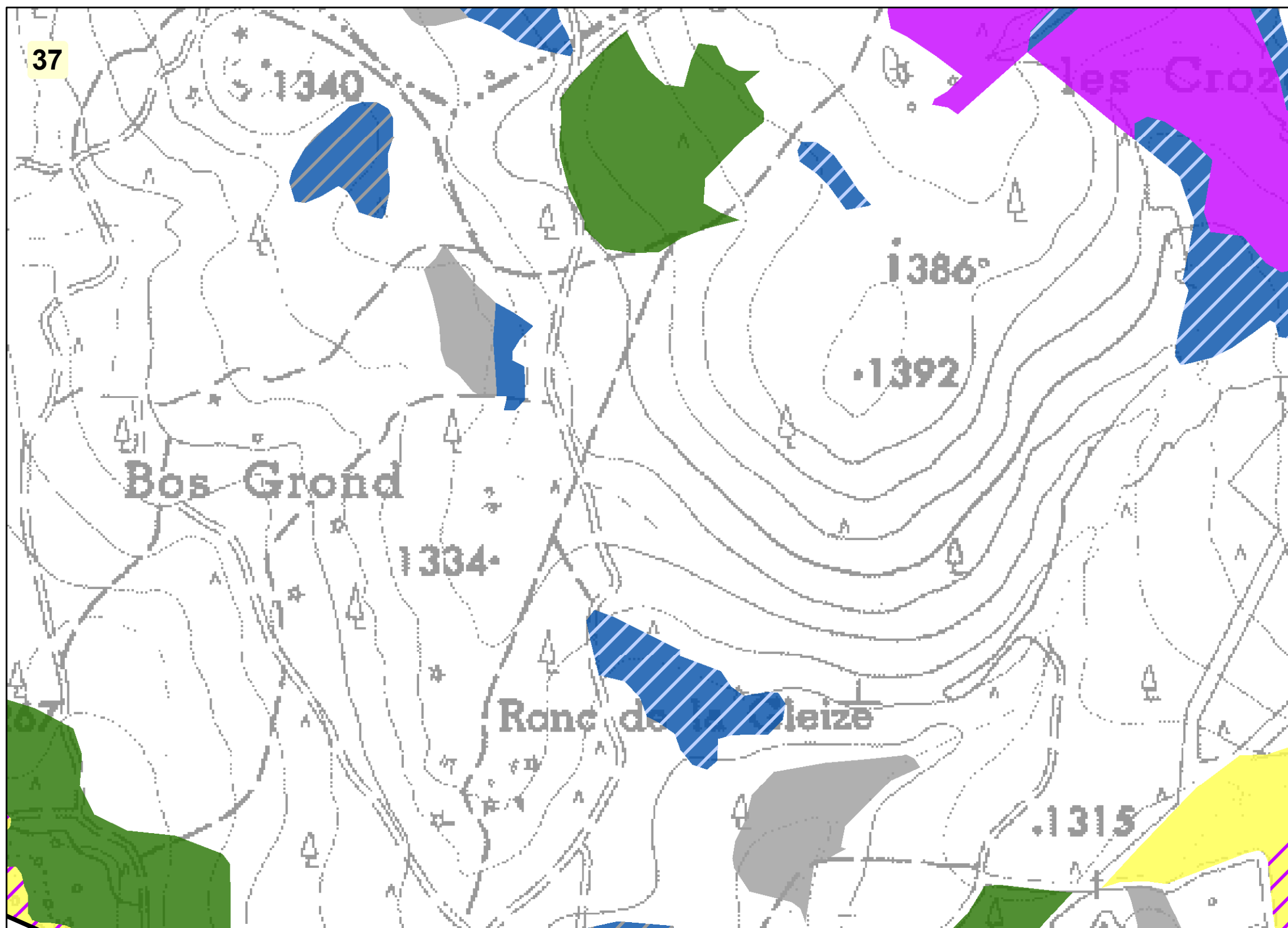
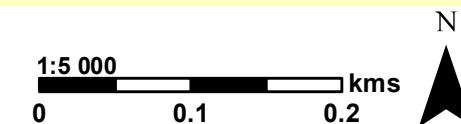

Périimètre du site Natura 2000

**Habitats naturels d'intérêt communautaire (prioritaire\*)**

Habitats dominants :

- 4030-13 - Landes acidiphiles montagnardes du Massif central
- 5120-1 - Landes à genêt purgatif du Massif central
- 6230-4 - Pelouses acidiclives montagnardes du Massif central\*
- 6410-11 - Prés humides subatlantiques à précontinentaux, montagnards du Massif central et des Pyrénées
- 6430-2 - Mégaphorbiaies mésotrophes montagnardes
- 6510-7 - Prairies fauchées collinéennes à submontagnardes eutrophiques
- 6520-1 - Prairies fauchées montagnardes et subalpines du massif central
- 7110-1 - Végétation des tourbières hautes actives\*
- 7120-1 - Végétation dégradée des tourbières hautes actives, susceptible de restauration
- 7140-1 - Tourbières de transition et tremblants
- 9120-3 - Hêtraies acidiphiles montagnardes à Houx
- 91D0 - Tourbières boisées\*
- 91E0-6 - Aulnaies-frênaies de rivières à eaux rapides\*

Habitats secondaires (se reporter au code couleur des habitats dominants)

Habitats tertiaires (se reporter au code couleur des habitats dominants)

**Les habitats naturels non communautaires ne figurent pas sur cette carte.**

**HABITATS NATURELS D'INTÉRÊT COMMUNAUTAIRE**

Réalisée par Rural Concept - Avril 2019 - Fond : Scan25© - Données : Rural Concept - CESAME - CEN 48 - ONF

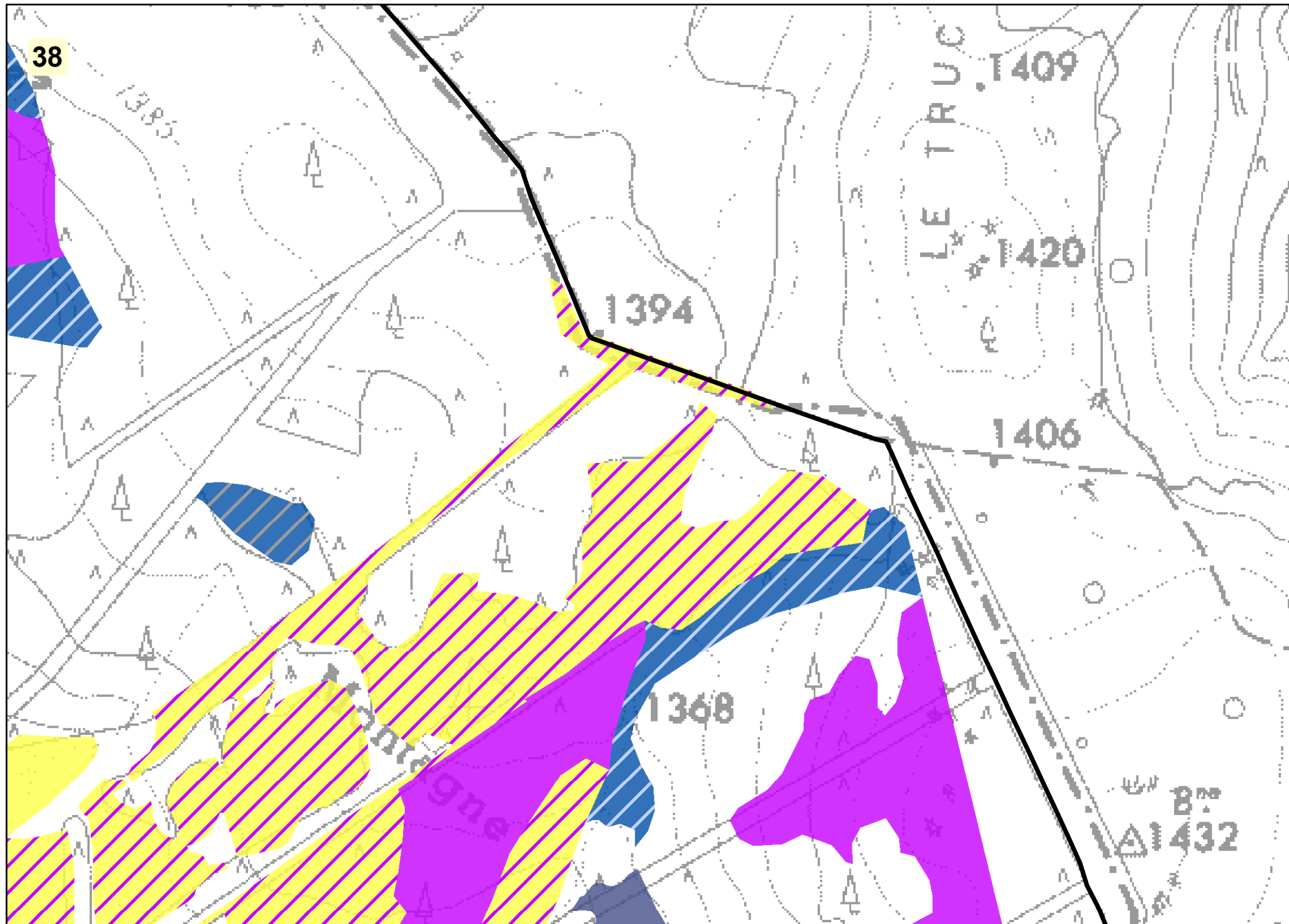
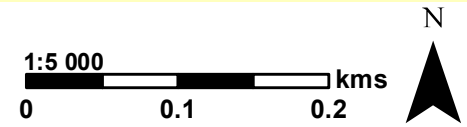

Périmètre du site Natura 2000

**Habitats naturels d'intérêt communautaire (prioritaire\*)**

Habitats dominants :

- 4030-13 - Landes acidiphiles montagnardes du Massif central
- 5120-1 - Landes à genêt purgatif du Massif central
- 6230-4 - Pelouses acidiclives montagnardes du Massif central\*
- 6410-11 - Prés humides subatlantiques à précontinentaux, montagnards du Massif central et des Pyrénées
- 6430-2 - Mégaphorbiaies mésotrophes montagnardes
- 6510-7 - Prairies fauchées collinéennes à submontagnardes eutrophiques
- 6520-1 - Prairies fauchées montagnardes et subalpines du massif central
- 7110-1 - Végétation des tourbières hautes actives\*
- 7120-1 - Végétation dégradée des tourbières hautes actives, susceptible de restauration
- 7140-1 - Tourbières de transition et tremblants
- 9120-3 - Hêtraies acidiphiles montagnardes à Houx
- 91D0 - Tourbières boisées\*
- 91E0-6 - Aulnaies-frênaies de rivières à eaux rapides\*

Habitats secondaires (se reporter au code couleur des habitats dominants)

Habitats tertiaires (se reporter au code couleur des habitats dominants)

**Les habitats naturels non communautaires ne figurent pas sur cette carte.**

**HABITATS NATURELS D'INTÉRÊT COMMUNAUTAIRE**

Réalisée par Rural Concept - Avril 2019 - Fond : Scan25© - Données : Rural Concept - CESAME - CEN 48 - ONF

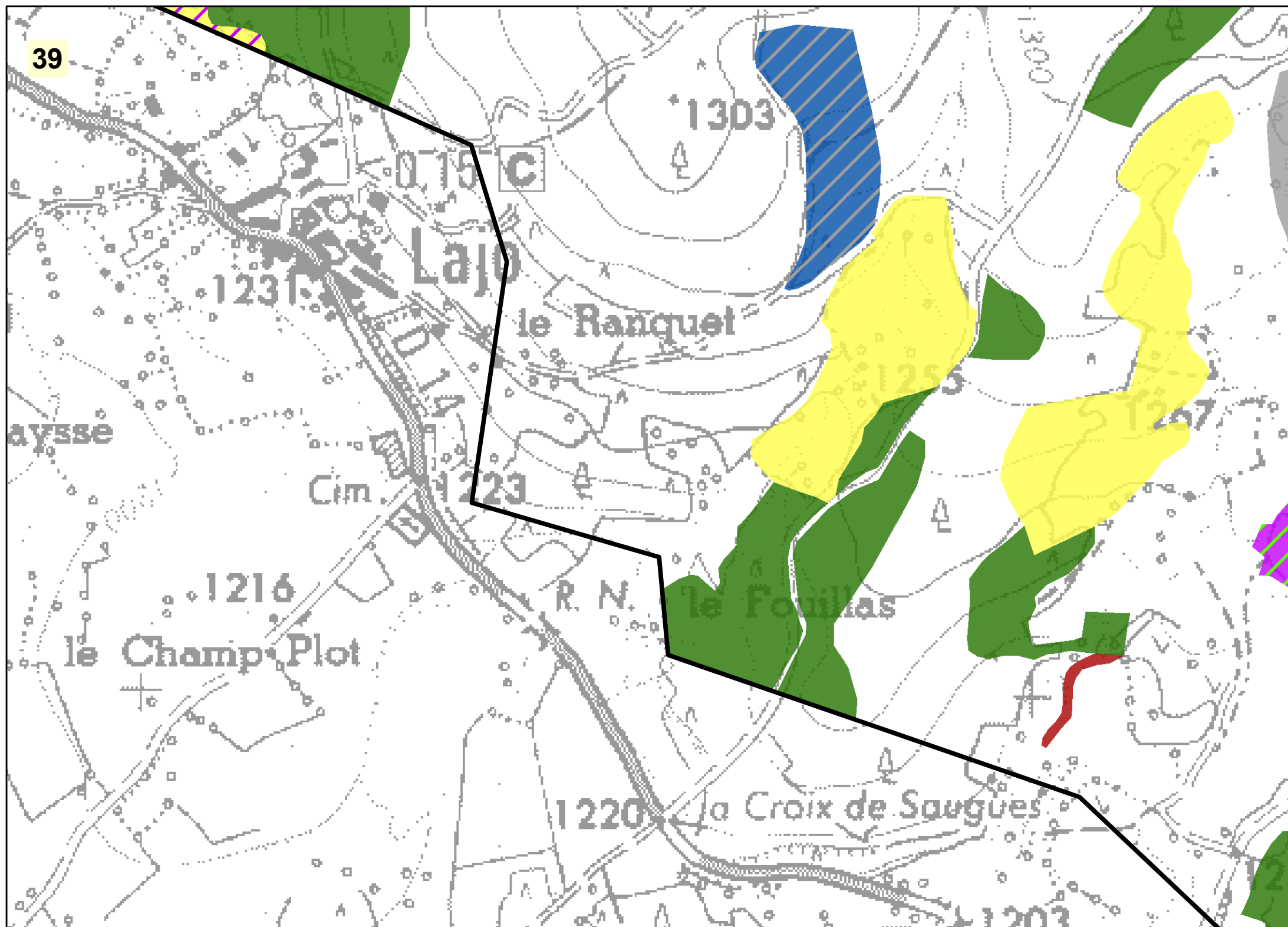
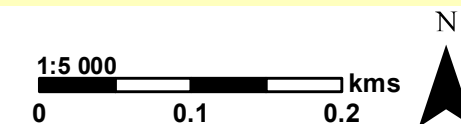

Périmètre du site Natura 2000

**Habitats naturels d'intérêt communautaire (prioritaire\*)**

Habitats dominants :

- 4030-13 - Landes acidiphiles montagnardes du Massif central
- 5120-1 - Landes à genêt purgatif du Massif central
- 6230-4 - Pelouses acidiclinales montagnardes du Massif central\*
- 6410-11 - Prés humides subatlantiques à précontinentaux, montagnards du Massif central et des Pyrénées
- 6430-2 - Mégaphorbiaies mésotrophes montagnardes
- 6510-7 - Prairies fauchées collinéennes à submontagnardes eutrophiques
- 6520-1 - Prairies fauchées montagnardes et subalpines du massif central
- 7110-1 - Végétation des tourbières hautes actives\*
- 7120-1 - Végétation dégradée des tourbières hautes actives, susceptible de restauration
- 7140-1 - Tourbières de transition et tremblants
- 9120-3 - Hêtraies acidiphiles montagnardes à Houx
- 91D0 - Tourbières boisées\*
- 91E0-6 - Aulnaies-frênaies de rivières à eaux rapides\*

Habitats secondaires (se reporter au code couleur des habitats dominants)

Habitats tertiaires (se reporter au code couleur des habitats dominants)

**Les habitats naturels non communautaires ne figurent pas sur cette carte.**

HABITATS NATURELS D'INTÉRÊT COMMUNAUTAIRE

Réalisée par Rural Concept - Avril 2019 - Fond : Scan25© - Données : Rural Concept - CESAME - CEN 48 - ONF

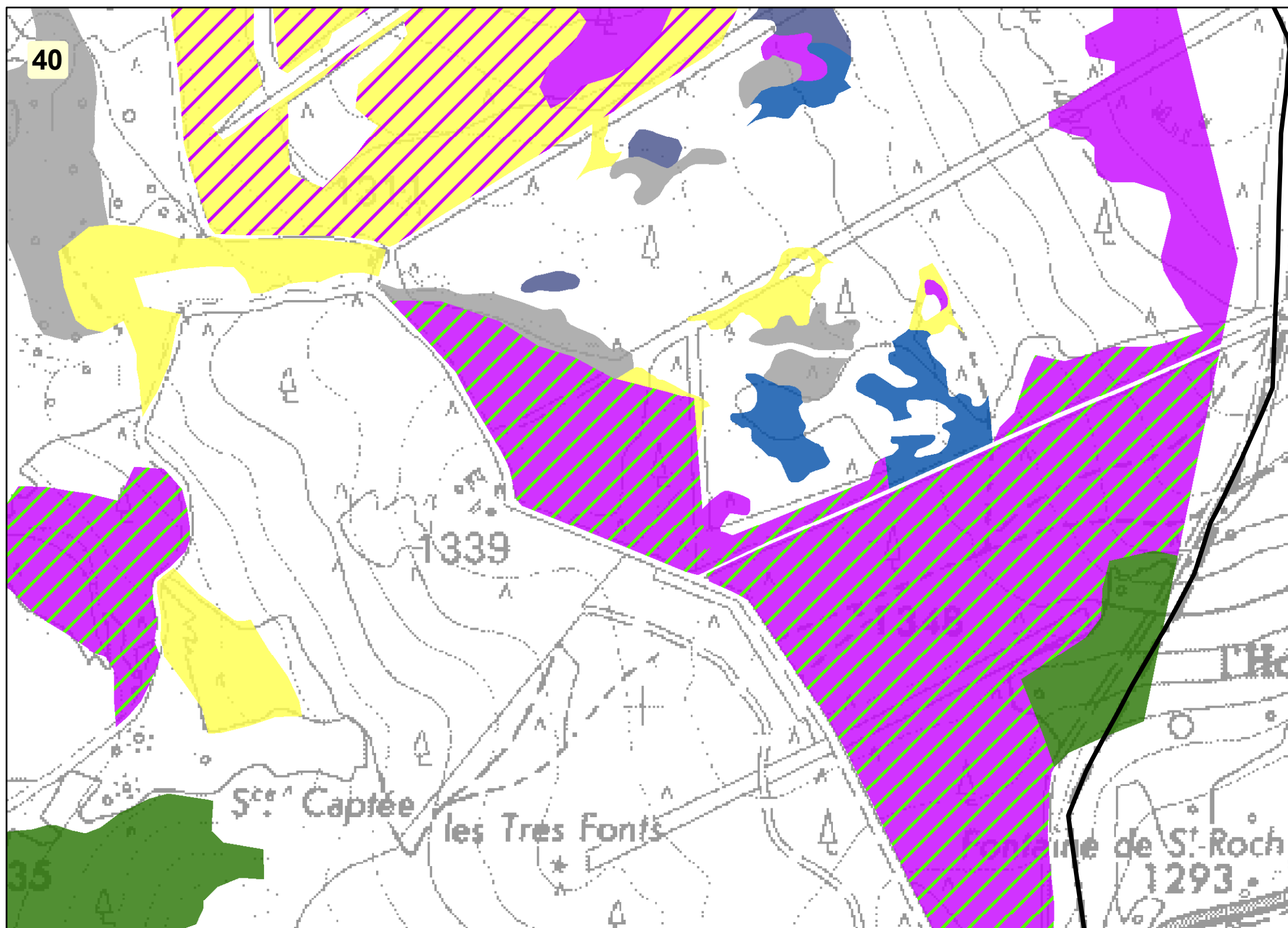
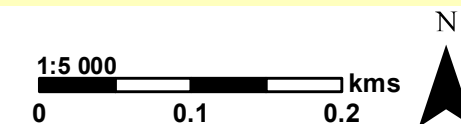

▭ Périmètre du site Natura 2000

**Habitats naturels d'intérêt communautaire (prioritaire\*)**

Habitats dominants :

- 4030-13 - Landes acidiphiles montagnardes du Massif central
- 5120-1 - Landes à genêt purgatif du Massif central
- 6230-4 - Pelouses acidiclives montagnardes du Massif central\*
- 6410-11 - Prés humides subatlantiques à précontinentaux, montagnards du Massif central et des Pyrénées
- 6430-2 - Mégaphorbiaies mésotrophes montagnardes
- 6510-7 - Prairies fauchées collinéennes à submontagnardes eutrophiques
- 6520-1 - Prairies fauchées montagnardes et subalpines du massif central
- 7110-1 - Végétation des tourbières hautes actives\*
- 7120-1 - Végétation dégradée des tourbières hautes actives, susceptible de restauration
- 7140-1 - Tourbières de transition et tremblants
- 9120-3 - Hêtraies acidiphiles montagnardes à Houx
- 91D0 - Tourbières boisées\*
- 91E0-6 - Aulnaies-frênaies de rivières à eaux rapides\*

Habitats secondaires (se reporter au code couleur des habitats dominants)

Habitats tertiaires (se reporter au code couleur des habitats dominants)

Les habitats naturels non communautaires ne figurent pas sur cette carte.



**HABITATS NATURELS D'INTÉRÊT COMMUNAUTAIRE**

Réalisée par Rural Concept - Avril 2019 - Fond : Scan25© - Données : Rural Concept - CESAME - CEN 48 - ONF

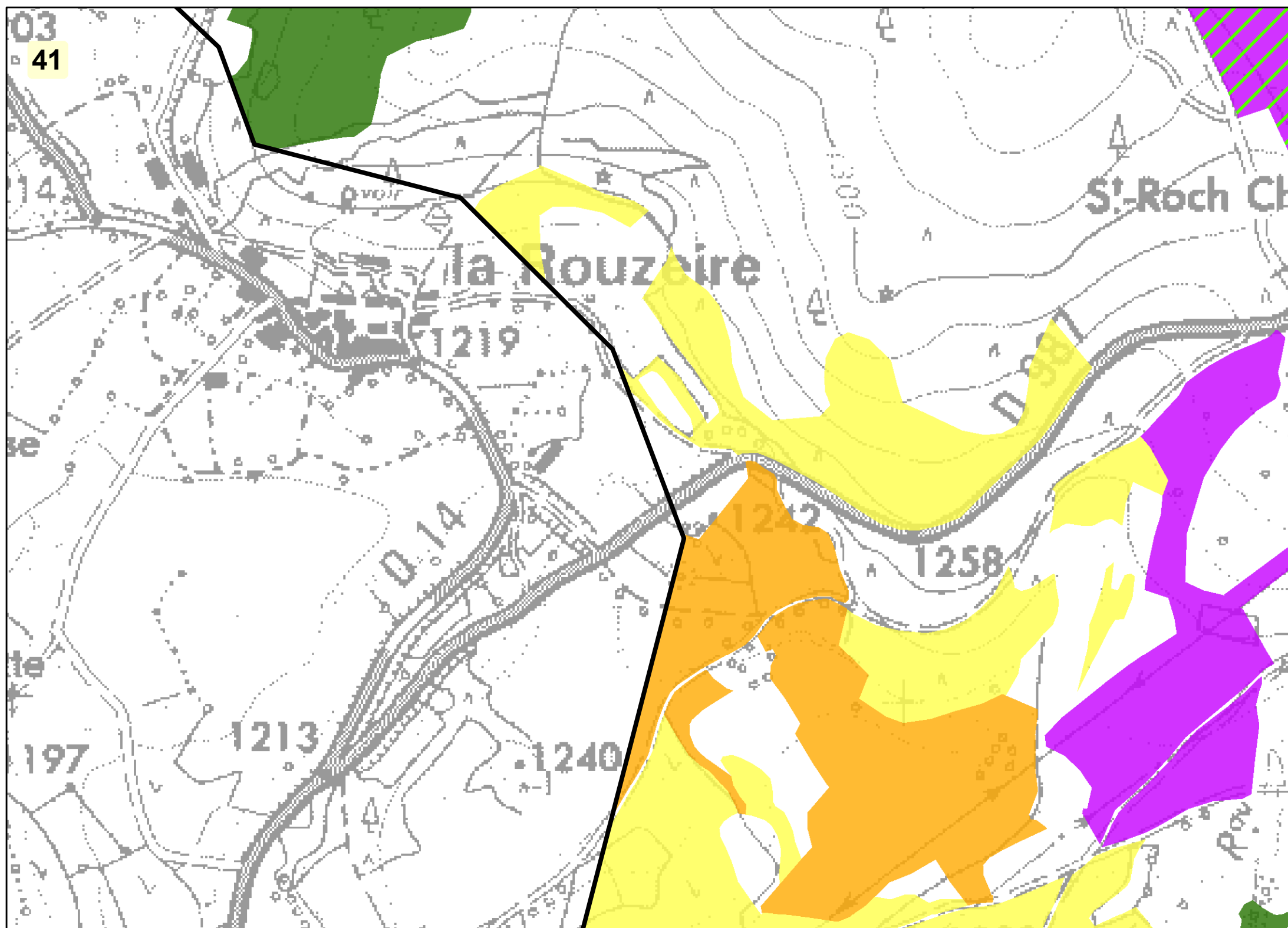
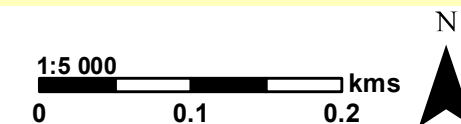

Périètre du site Natura 2000

**Habitats naturels d'intérêt communautaire (prioritaire\*)**

Habitats dominants :

- 4030-13 - Landes acidiphiles montagnardes du Massif central
- 5120-1 - Landes à genêt purgatif du Massif central
- 6230-4 - Pelouses acidiclinales montagnardes du Massif central\*
- 6410-11 - Prés humides subatlantiques à précontinentaux, montagnards du Massif central et des Pyrénées
- 6430-2 - Mégaphorbiaies mésotrophes montagnardes
- 6510-7 - Prairies fauchées collinéennes à submontagnardes eutrophiques
- 6520-1 - Prairies fauchées montagnardes et subalpines du massif central
- 7110-1 - Végétation des tourbières hautes actives\*
- 7120-1 - Végétation dégradée des tourbières hautes actives, susceptible de restauration
- 7140-1 - Tourbières de transition et tremblants
- 9120-3 - Hêtraies acidiphiles montagnardes à Houx
- 91D0 - Tourbières boisées\*
- 91E0-6 - Aulnaies-frênaies de rivières à eaux rapides\*

Habitats secondaires (se reporter au code couleur des habitats dominants)

Habitats tertiaires (se reporter au code couleur des habitats dominants)

**Les habitats naturels non communautaires ne figurent pas sur cette carte.**

**HABITATS NATURELS D'INTÉRÊT COMMUNAUTAIRE**

Réalisée par Rural Concept - Avril 2019 - Fond : Scan25© - Données : Rural Concept - CESAME - CEN 48 - ONF

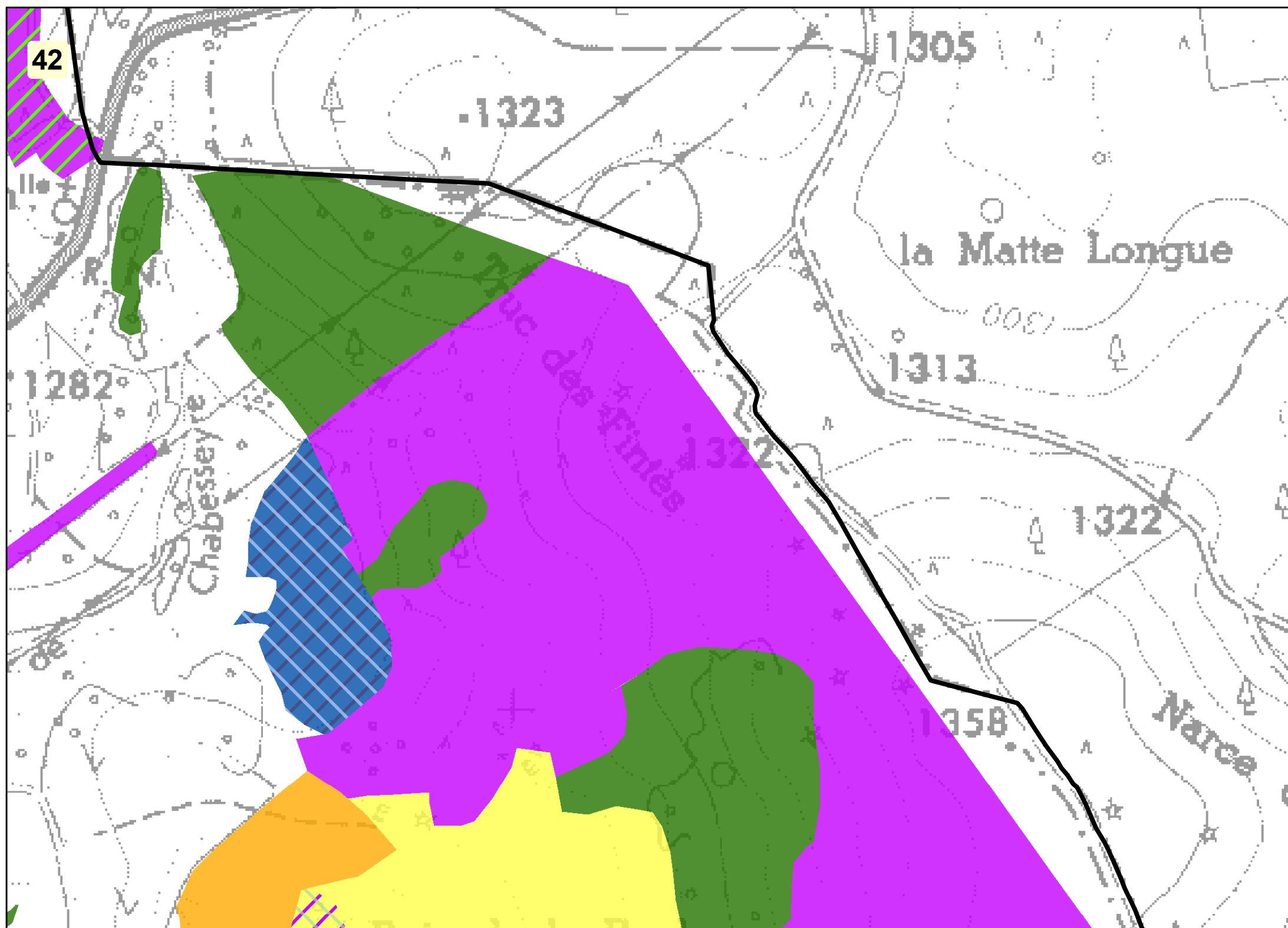
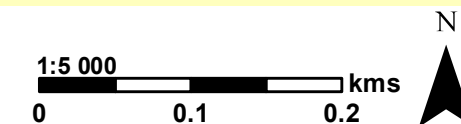

Périimètre du site Natura 2000

**Habitats naturels d'intérêt communautaire (prioritaire\*)**

Habitats dominants :

- 4030-13 - Landes acidiphiles montagnardes du Massif central
- 5120-1 - Landes à genêt purgatif du Massif central
- 6230-4 - Pelouses acidiclinales montagnardes du Massif central\*
- 6410-11 - Prés humides subatlantiques à précontinentaux, montagnards du Massif central et des Pyrénées
- 6430-2 - Mégaphorbiaies mésotrophes montagnardes
- 6510-7 - Prairies fauchées collinéennes à submontagnardes eutrophiques
- 6520-1 - Prairies fauchées montagnardes et subalpines du massif central
- 7110-1 - Végétation des tourbières hautes actives\*
- 7120-1 - Végétation dégradée des tourbières hautes actives, susceptible de restauration
- 7140-1 - Tourbières de transition et tremblants
- 9120-3 - Hêtraies acidiphiles montagnardes à Houx
- 91D0 - Tourbières boisées\*
- 91E0-6 - Aulnaies-frênaies de rivières à eaux rapides\*

Habitats secondaires (se reporter au code couleur des habitats dominants)

Habitats tertiaires (se reporter au code couleur des habitats dominants)

**Les habitats naturels non communautaires ne figurent pas sur cette carte.**

**HABITATS NATURELS D'INTÉRÊT COMMUNAUTAIRE**

Réalisée par Rural Concept - Avril 2019 - Fond : Scan25© - Données : Rural Concept - CESAME - CEN 48 - ONF

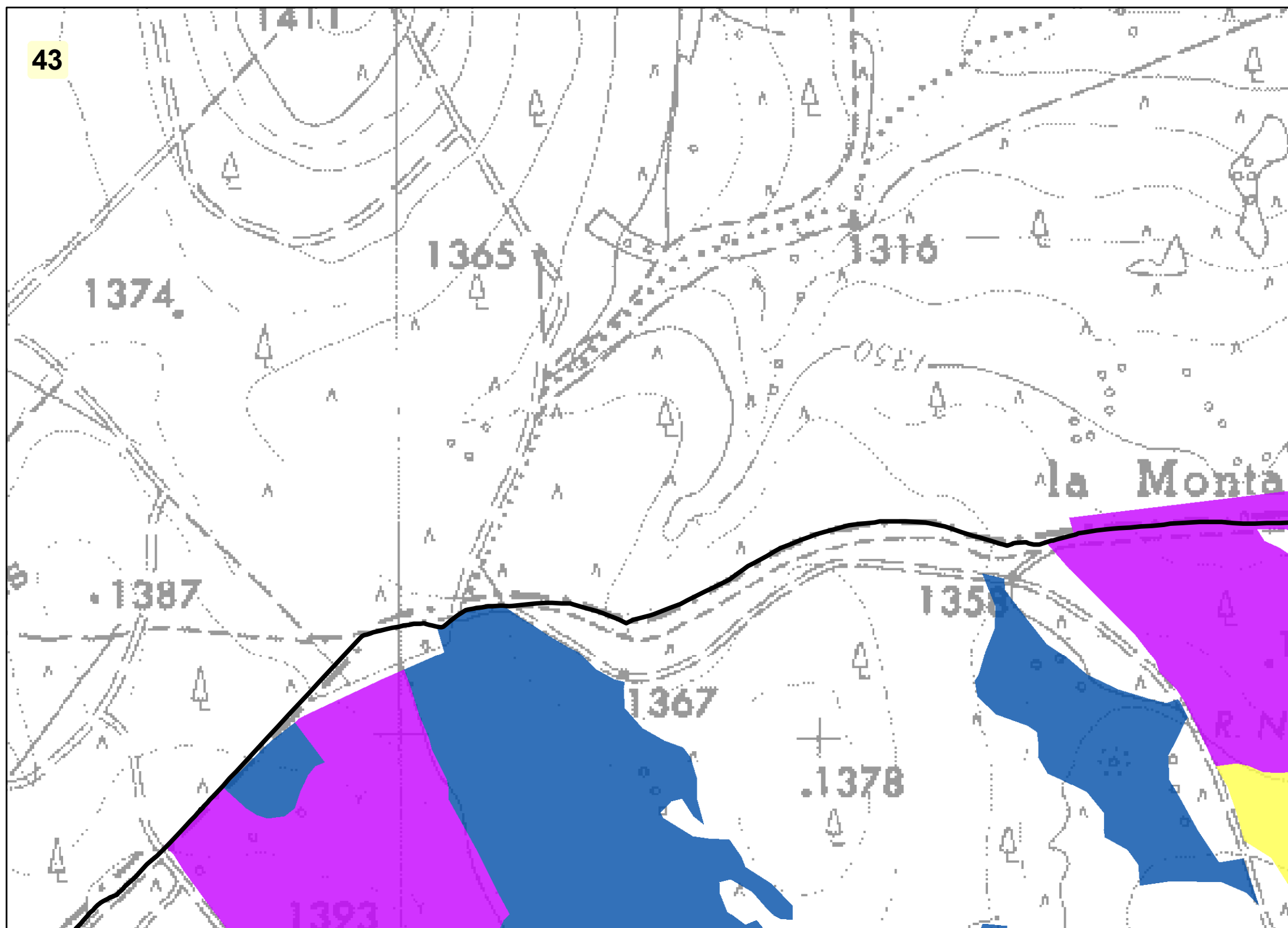
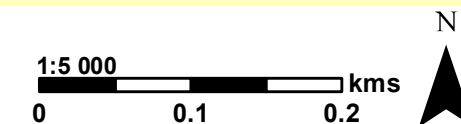

Périètre du site Natura 2000

**Habitats naturels d'intérêt communautaire (prioritaire\*)**

Habitats dominants :

- 4030-13 - Landes acidiphiles montagnardes du Massif central
- 5120-1 - Landes à genêt purgatif du Massif central
- 6230-4 - Pelouses acidiclinales montagnardes du Massif central\*
- 6410-11 - Prés humides subatlantiques à précontinentaux, montagnards du Massif central et des Pyrénées
- 6430-2 - Mégaphorbiaies mésotrophes montagnardes
- 6510-7 - Prairies fauchées collinéennes à submontagnardes eutrophiques
- 6520-1 - Prairies fauchées montagnardes et subalpines du massif central
- 7110-1 - Végétation des tourbières hautes actives\*
- 7120-1 - Végétation dégradée des tourbières hautes actives, susceptible de restauration
- 7140-1 - Tourbières de transition et tremblants
- 9120-3 - Hêtraies acidiphiles montagnardes à Houx
- 91D0 - Tourbières boisées\*
- 91E0-6 - Aulnaies-frênaies de rivières à eaux rapides\*

Habitats secondaires (se reporter au code couleur des habitats dominants)

Habitats tertiaires (se reporter au code couleur des habitats dominants)

**Les habitats naturels non communautaires ne figurent pas sur cette carte.**

**HABITATS NATURELS D'INTÉRÊT COMMUNAUTAIRE**

Réalisée par Rural Concept - Avril 2019 - Fond : Scan25© - Données : Rural Concept - CESAME - CEN 48 - ONF

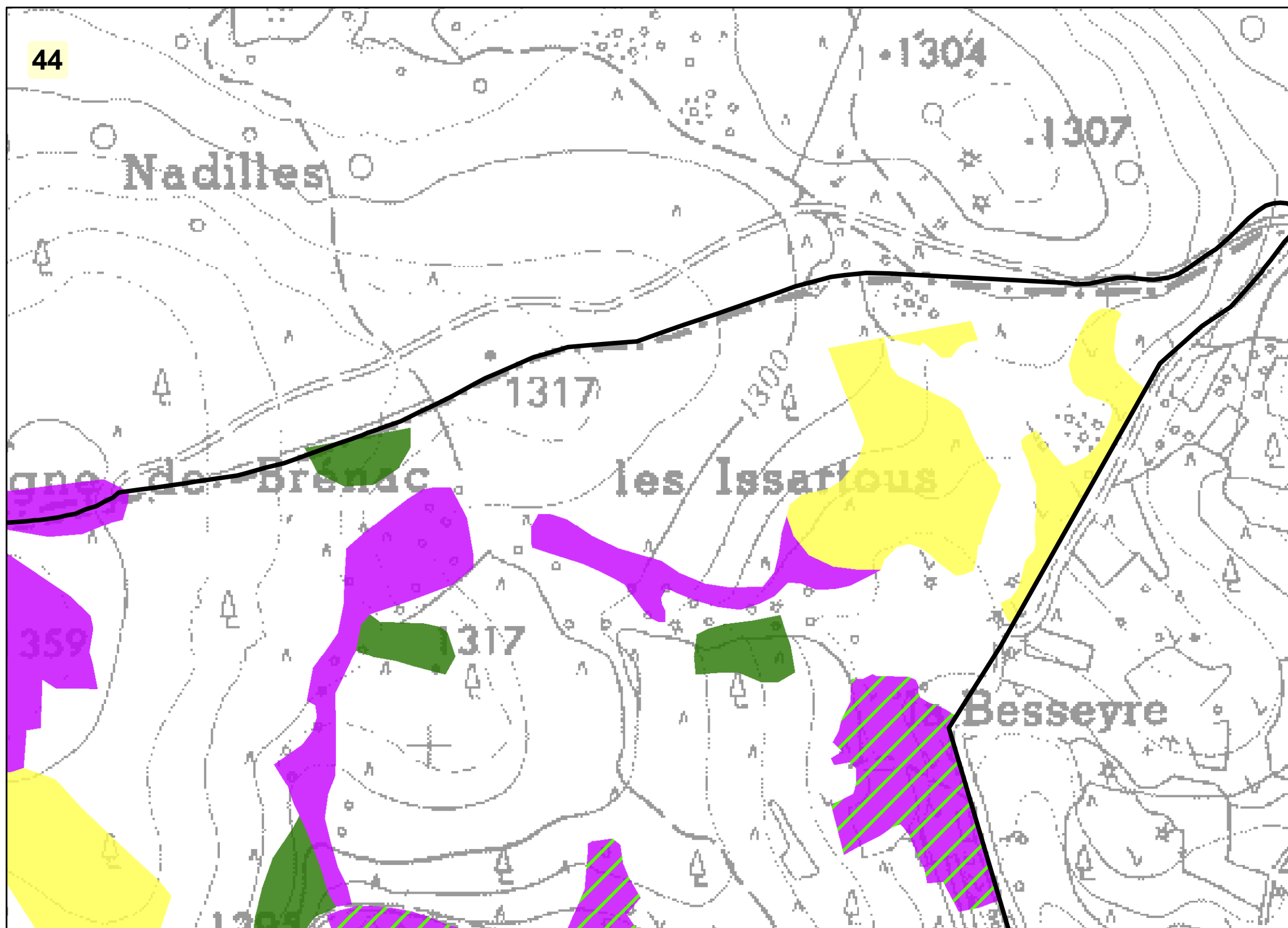
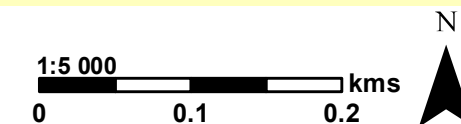

Périètre du site Natura 2000

**Habitats naturels d'intérêt communautaire (prioritaire\*)**

Habitats dominants :

- 4030-13 - Landes acidiphiles montagnardes du Massif central
- 5120-1 - Landes à genêt purgatif du Massif central
- 6230-4 - Pelouses acidiclinales montagnardes du Massif central\*
- 6410-11 - Prés humides subatlantiques à précontinentaux, montagnards du Massif central et des Pyrénées
- 6430-2 - Mégaphorbiaies mésotrophes montagnardes
- 6510-7 - Prairies fauchées collinéennes à submontagnardes eutrophiques
- 6520-1 - Prairies fauchées montagnardes et subalpines du massif central
- 7110-1 - Végétation des tourbières hautes actives\*
- 7120-1 - Végétation dégradée des tourbières hautes actives, susceptible de restauration
- 7140-1 - Tourbières de transition et tremblants
- 9120-3 - Hêtraies acidiphiles montagnardes à Houx
- 91D0 - Tourbières boisées\*
- 91E0-6 - Aulnaies-frênaies de rivières à eaux rapides\*

Habitats secondaires (se reporter au code couleur des habitats dominants)

Habitats tertiaires (se reporter au code couleur des habitats dominants)

**Les habitats naturels non communautaires ne figurent pas sur cette carte.**

**HABITATS NATURELS D'INTÉRÊT COMMUNAUTAIRE**

Réalisée par Rural Concept - Avril 2019 - Fond : Scan25© - Données : Rural Concept - CESAME - CEN 48 - ONF

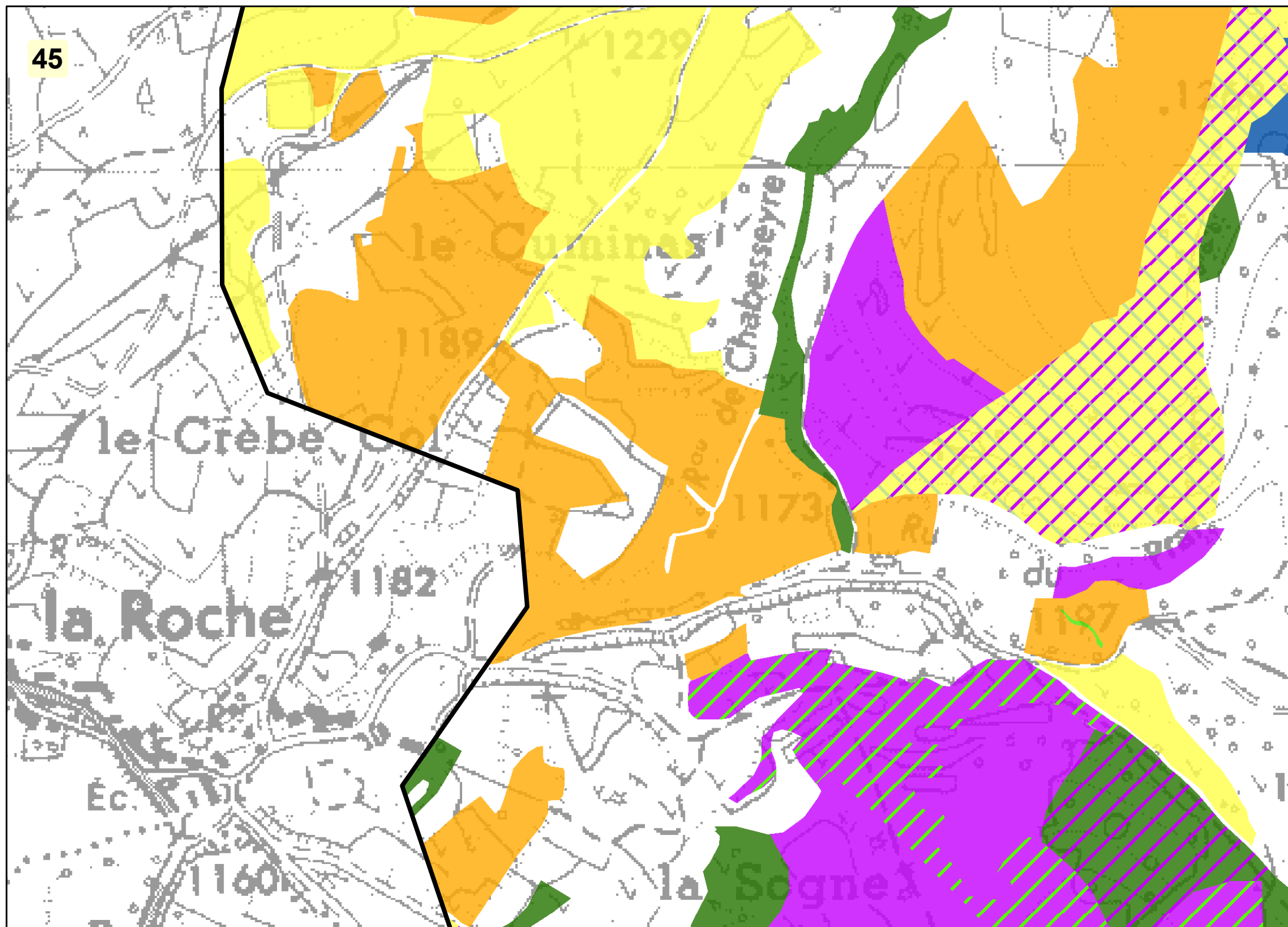
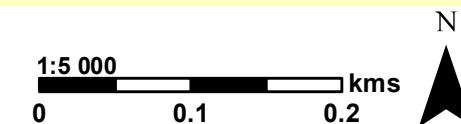

Périètre du site Natura 2000

**Habitats naturels d'intérêt communautaire (prioritaire\*)**

Habitats dominants :

- 4030-13 - Landes acidiphiles montagnardes du Massif central
- 5120-1 - Landes à genêt purgatif du Massif central
- 6230-4 - Pelouses acidiclinales montagnardes du Massif central\*
- 6410-11 - Prés humides subatlantiques à précontinentaux, montagnards du Massif central et des Pyrénées
- 6430-2 - Mégaphorbiaies mésotrophes montagnardes
- 6510-7 - Prairies fauchées collinéennes à submontagnardes eutrophiques
- 6520-1 - Prairies fauchées montagnardes et subalpines du massif central
- 7110-1 - Végétation des tourbières hautes actives\*
- 7120-1 - Végétation dégradée des tourbières hautes actives, susceptible de restauration
- 7140-1 - Tourbières de transition et tremblants
- 9120-3 - Hêtraies acidiphiles montagnardes à Houx
- 91D0 - Tourbières boisées\*
- 91E0-6 - Aulnaies-frênaies de rivières à eaux rapides\*

Habitats secondaires (se reporter au code couleur des habitats dominants)

Habitats tertiaires (se reporter au code couleur des habitats dominants)

**Les habitats naturels non communautaires ne figurent pas sur cette carte.**

**HABITATS NATURELS D'INTÉRÊT COMMUNAUTAIRE**

Réalisée par Rural Concept - Avril 2019 - Fond : Scan25© - Données : Rural Concept - CESAME - CEN 48 - ONF

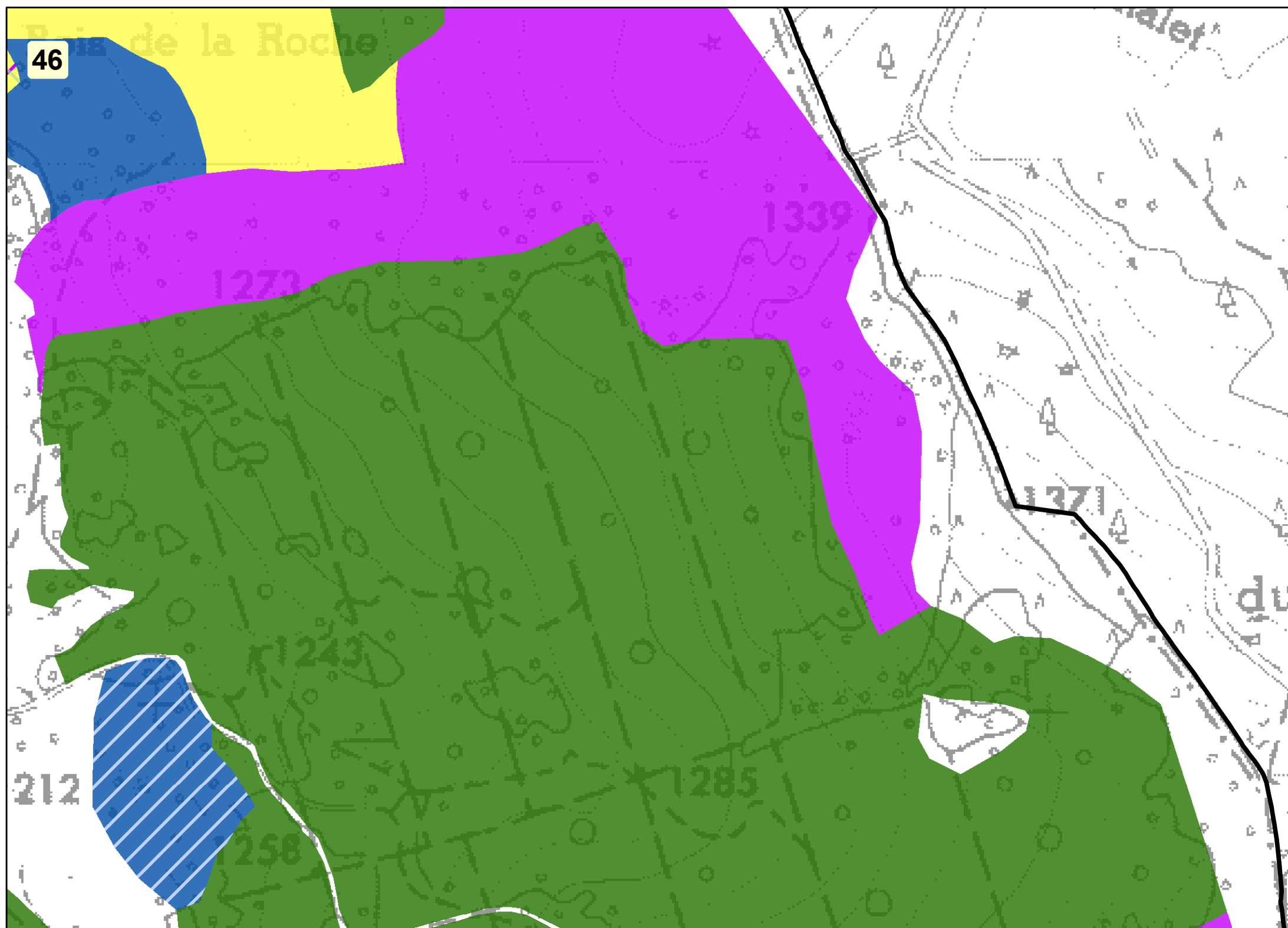
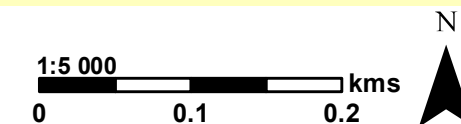

Périmètre du site Natura 2000

**Habitats naturels d'intérêt communautaire (prioritaire\*)**

Habitats dominants :

- 4030-13 - Landes acidiphiles montagnardes du Massif central
- 5120-1 - Landes à genêt purgatif du Massif central
- 6230-4 - Pelouses acidiclinales montagnardes du Massif central\*
- 6410-11 - Prés humides subatlantiques à précontinentaux, montagnards du Massif central et des Pyrénées
- 6430-2 - Mégaphorbiaies mésotrophes montagnardes
- 6510-7 - Prairies fauchées collinéennes à submontagnardes eutrophiques
- 6520-1 - Prairies fauchées montagnardes et subalpines du massif central
- 7110-1 - Végétation des tourbières hautes actives\*
- 7120-1 - Végétation dégradée des tourbières hautes actives, susceptible de restauration
- 7140-1 - Tourbières de transition et tremblants
- 9120-3 - Hêtraies acidiphiles montagnardes à Houx
- 91D0 - Tourbières boisées\*
- 91E0-6 - Aulnaies-frênaies de rivières à eaux rapides\*

Habitats secondaires (se reporter au code couleur des habitats dominants)

Habitats tertiaires (se reporter au code couleur des habitats dominants)

**Les habitats naturels non communautaires ne figurent pas sur cette carte.**

**HABITATS NATURELS D'INTÉRÊT COMMUNAUTAIRE**

Réalisée par Rural Concept - Avril 2019 - Fond : Scan25© - Données : Rural Concept - CESAME - CEN 48 - ONF

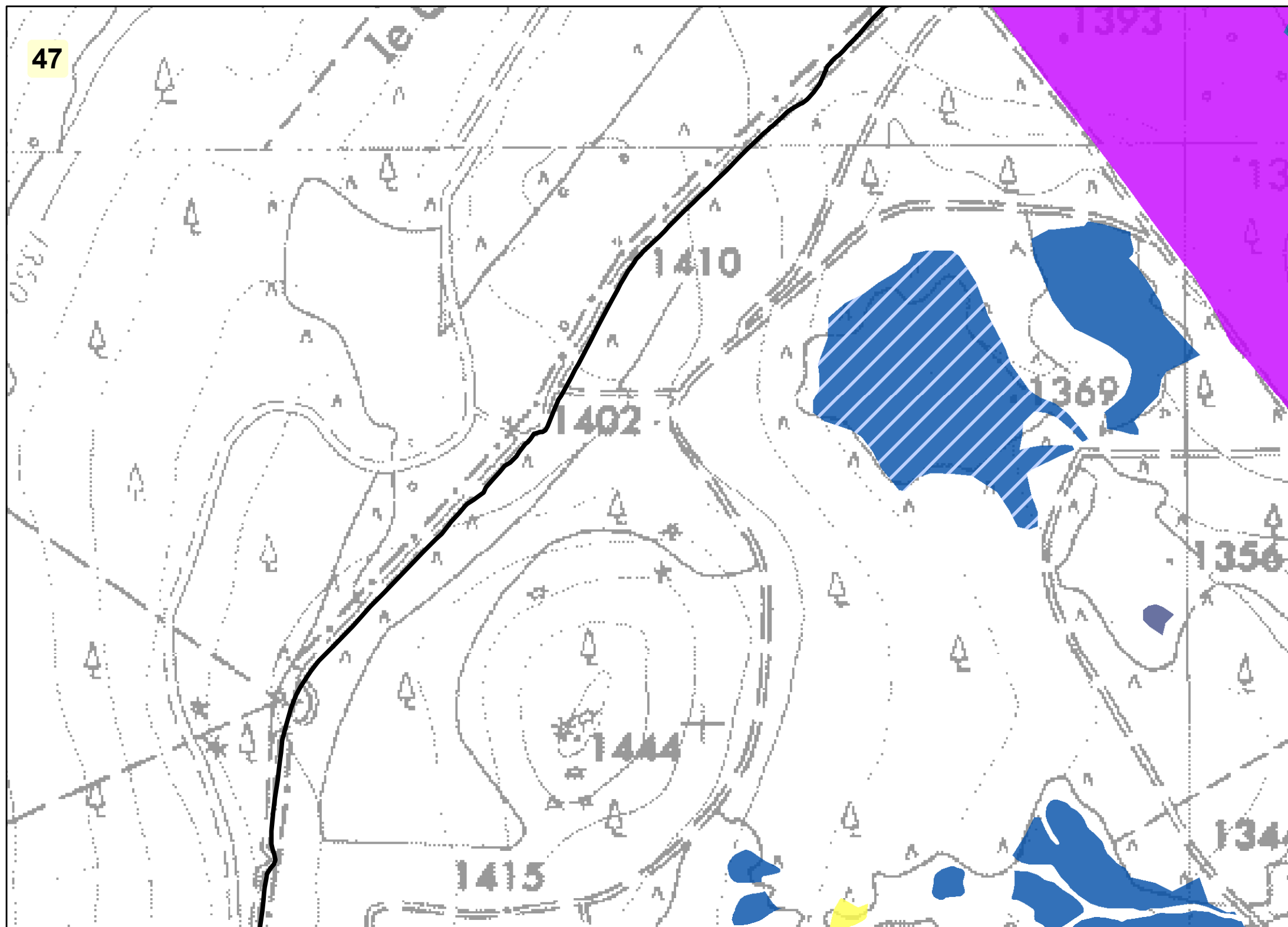
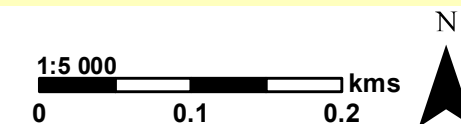

Périimètre du site Natura 2000

**Habitats naturels d'intérêt communautaire (prioritaire\*)**

Habitats dominants :

- 4030-13 - Landes acidiphiles montagnardes du Massif central
- 5120-1 - Landes à genêt purgatif du Massif central
- 6230-4 - Pelouses acidiclinales montagnardes du Massif central\*
- 6410-11 - Prés humides subatlantiques à précontinentaux, montagnards du Massif central et des Pyrénées
- 6430-2 - Mégaphorbiaies mésotrophes montagnardes
- 6510-7 - Prairies fauchées collinéennes à submontagnardes eutrophiques
- 6520-1 - Prairies fauchées montagnardes et subalpines du massif central
- 7110-1 - Végétation des tourbières hautes actives\*
- 7120-1 - Végétation dégradée des tourbières hautes actives, susceptible de restauration
- 7140-1 - Tourbières de transition et tremblants
- 9120-3 - Hêtraies acidiphiles montagnardes à Houx
- 91D0 - Tourbières boisées\*
- 91E0-6 - Aulnaies-frênaies de rivières à eaux rapides\*

Habitats secondaires (se reporter au code couleur des habitats dominants)

Habitats tertiaires (se reporter au code couleur des habitats dominants)

**Les habitats naturels non communautaires ne figurent pas sur cette carte.**

**HABITATS NATURELS D'INTÉRÊT COMMUNAUTAIRE**

Réalisée par Rural Concept - Avril 2019 - Fond : Scan25© - Données : Rural Concept - CESAME - CEN 48 - ONF

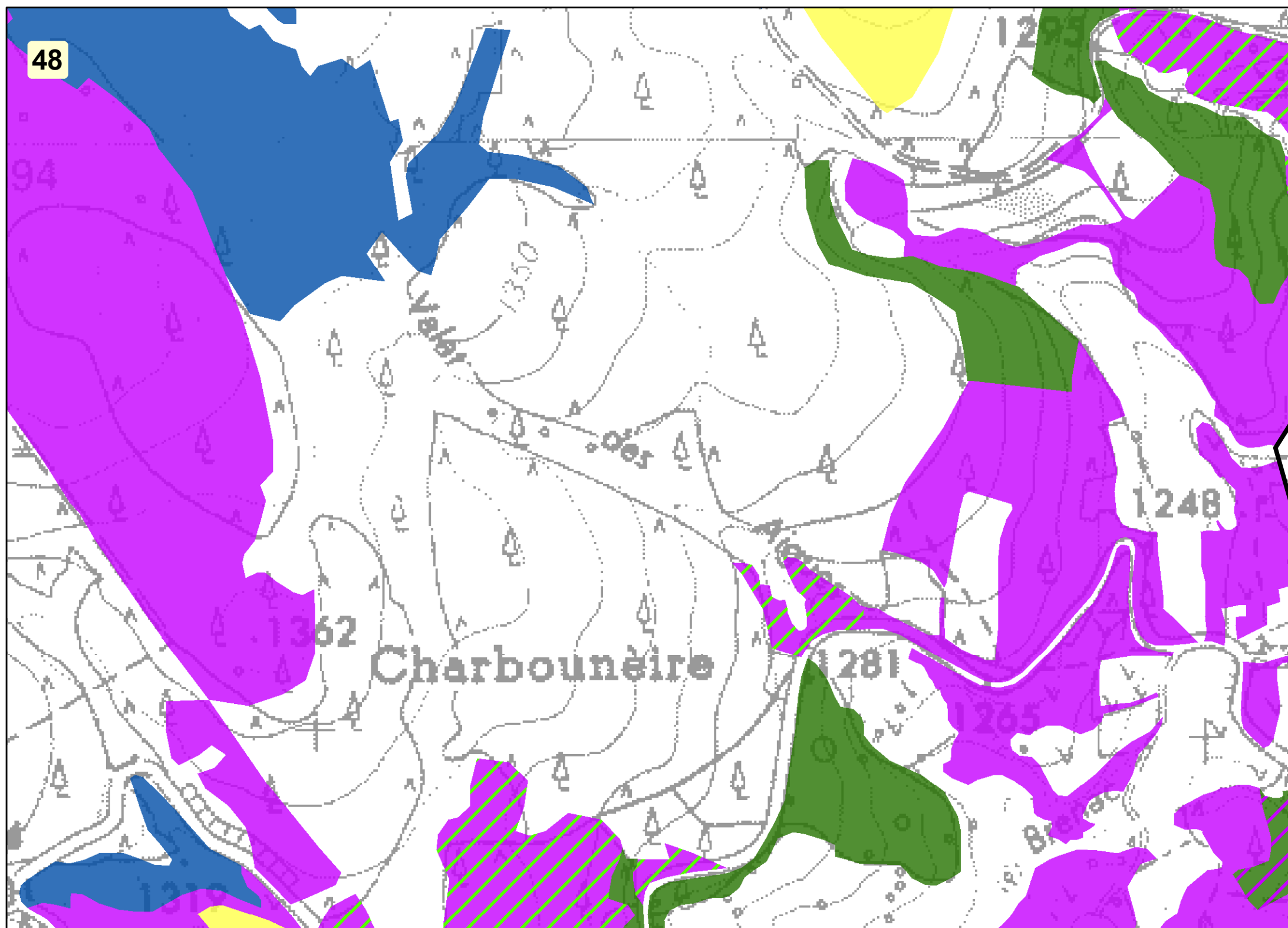
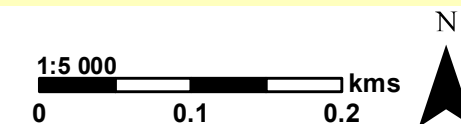

Périètre du site Natura 2000

**Habitats naturels d'intérêt communautaire (prioritaire\*)**

Habitats dominants :

- 4030-13 - Landes acidiphiles montagnardes du Massif central
- 5120-1 - Landes à genêt purgatif du Massif central
- 6230-4 - Pelouses acidiclinales montagnardes du Massif central\*
- 6410-11 - Prés humides subatlantiques à précontinentaux, montagnards du Massif central et des Pyrénées
- 6430-2 - Mégaphorbiaies mésotrophes montagnardes
- 6510-7 - Prairies fauchées collinéennes à submontagnardes eutrophiques
- 6520-1 - Prairies fauchées montagnardes et subalpines du massif central
- 7110-1 - Végétation des tourbières hautes actives\*
- 7120-1 - Végétation dégradée des tourbières hautes actives, susceptible de restauration
- 7140-1 - Tourbières de transition et tremblants
- 9120-3 - Hêtraies acidiphiles montagnardes à Houx
- 91D0 - Tourbières boisées\*
- 91E0-6 - Aulnaies-frênaies de rivières à eaux rapides\*

Habitats secondaires (se reporter au code couleur des habitats dominants)

Habitats tertiaires (se reporter au code couleur des habitats dominants)

**Les habitats naturels non communautaires ne figurent pas sur cette carte.**



HABITATS NATURELS D'INTÉRÊT COMMUNAUTAIRE

Réalisée par Rural Concept - Avril 2019 - Fond : Scan25© - Données : Rural Concept - CESAME - CEN 48 - ONF

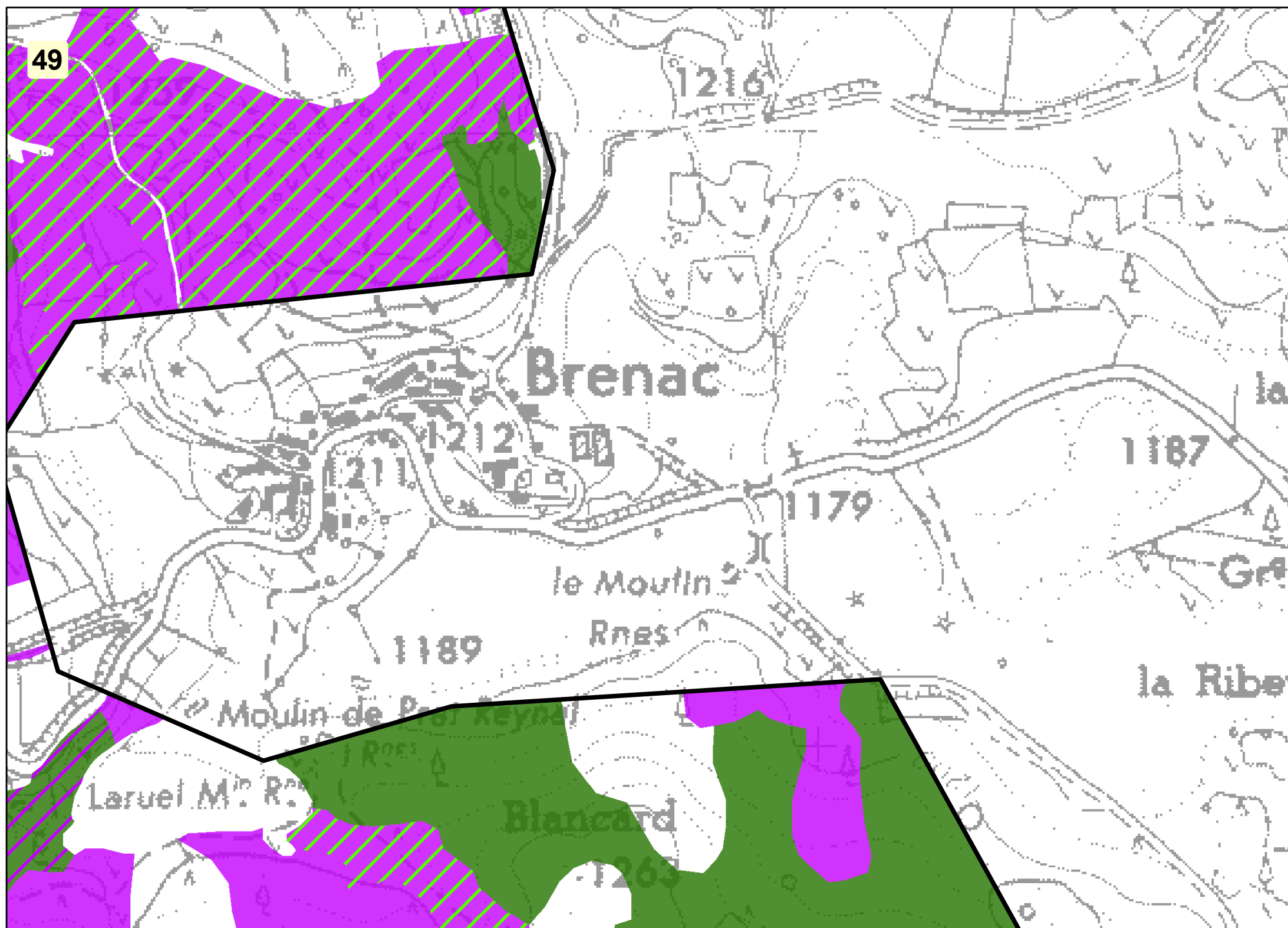
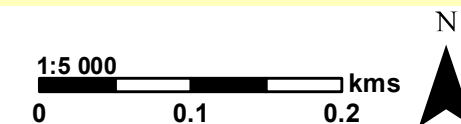

▭ Périmètre du site Natura 2000

**Habitats naturels d'intérêt communautaire (prioritaire\*)**

Habitats dominants :

- 4030-13 - Landes acidiphiles montagnardes du Massif central
- 5120-1 - Landes à genêt purgatif du Massif central
- 6230-4 - Pelouses acidiclinales montagnardes du Massif central\*
- 6410-11 - Prés humides subatlantiques à précontinentaux, montagnards du Massif central et des Pyrénées
- 6430-2 - Mégaphorbiaies mésotrophes montagnardes
- 6510-7 - Prairies fauchées collinéennes à submontagnardes eutrophiques
- 6520-1 - Prairies fauchées montagnardes et subalpines du massif central
- 7110-1 - Végétation des tourbières hautes actives\*
- 7120-1 - Végétation dégradée des tourbières hautes actives, susceptible de restauration
- 7140-1 - Tourbières de transition et tremblants
- 9120-3 - Hêtraies acidiphiles montagnardes à Houx
- 91D0 - Tourbières boisées\*
- 91E0-6 - Aulnaies-frênaies de rivières à eaux rapides\*

Habitats secondaires (se reporter au code couleur des habitats dominants)

Habitats tertiaires (se reporter au code couleur des habitats dominants)

Les habitats naturels non communautaires ne figurent pas sur cette carte.

**HABITATS NATURELS D'INTÉRÊT COMMUNAUTAIRE**

Réalisée par Rural Concept - Avril 2019 - Fond : Scan25© - Données : Rural Concept - CESAME - CEN 48 - ONF

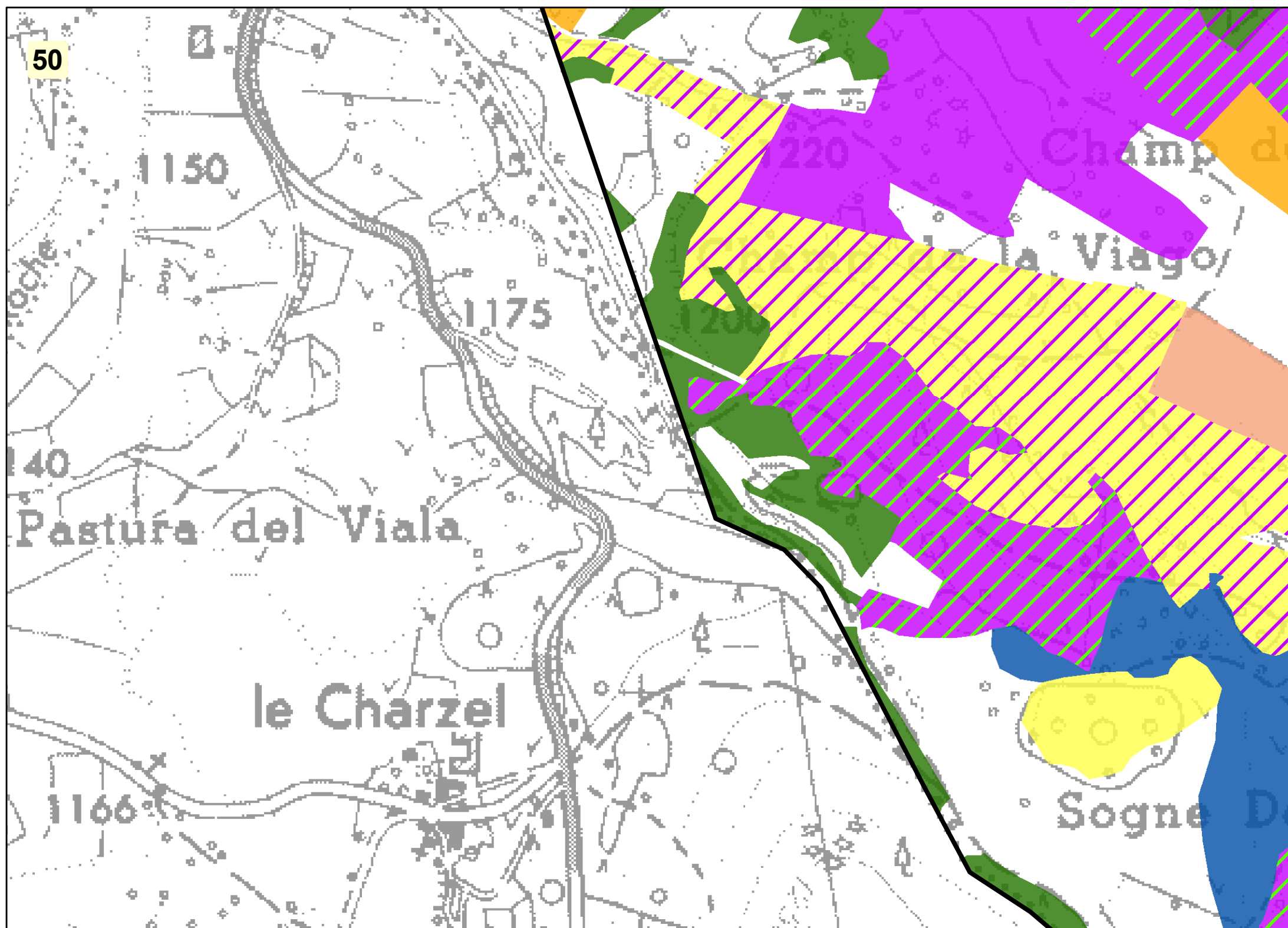
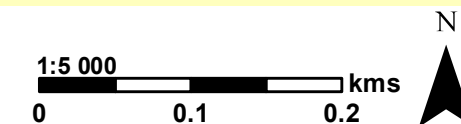

▭ Périmètre du site Natura 2000

**Habitats naturels d'intérêt communautaire (prioritaire\*)**

Habitats dominants :

- 4030-13 - Landes acidiphiles montagnardes du Massif central
- 5120-1 - Landes à genêt purgatif du Massif central
- 6230-4 - Pelouses acidiclinales montagnardes du Massif central\*
- 6410-11 - Prés humides subatlantiques à précontinentaux, montagnards du Massif central et des Pyrénées
- 6430-2 - Mégaphorbiaies mésotrophes montagnardes
- 6510-7 - Prairies fauchées collinéennes à submontagnardes eutrophiques
- 6520-1 - Prairies fauchées montagnardes et subalpines du massif central
- 7110-1 - Végétation des tourbières hautes actives\*
- 7120-1 - Végétation dégradée des tourbières hautes actives, susceptible de restauration
- 7140-1 - Tourbières de transition et tremblants
- 9120-3 - Hêtraies acidiphiles montagnardes à Houx
- 91D0 - Tourbières boisées\*
- 91E0-6 - Aulnaies-frênaies de rivières à eaux rapides\*

▨ Habitats secondaires (se reporter au code couleur des habitats dominants)

▨ Habitats tertiaires (se reporter au code couleur des habitats dominants)

Les habitats naturels non communautaires ne figurent pas sur cette carte.

**HABITATS NATURELS D'INTÉRÊT COMMUNAUTAIRE**

Réalisée par Rural Concept - Avril 2019 - Fond : Scan25© - Données : Rural Concept - CESAME - CEN 48 - ONF

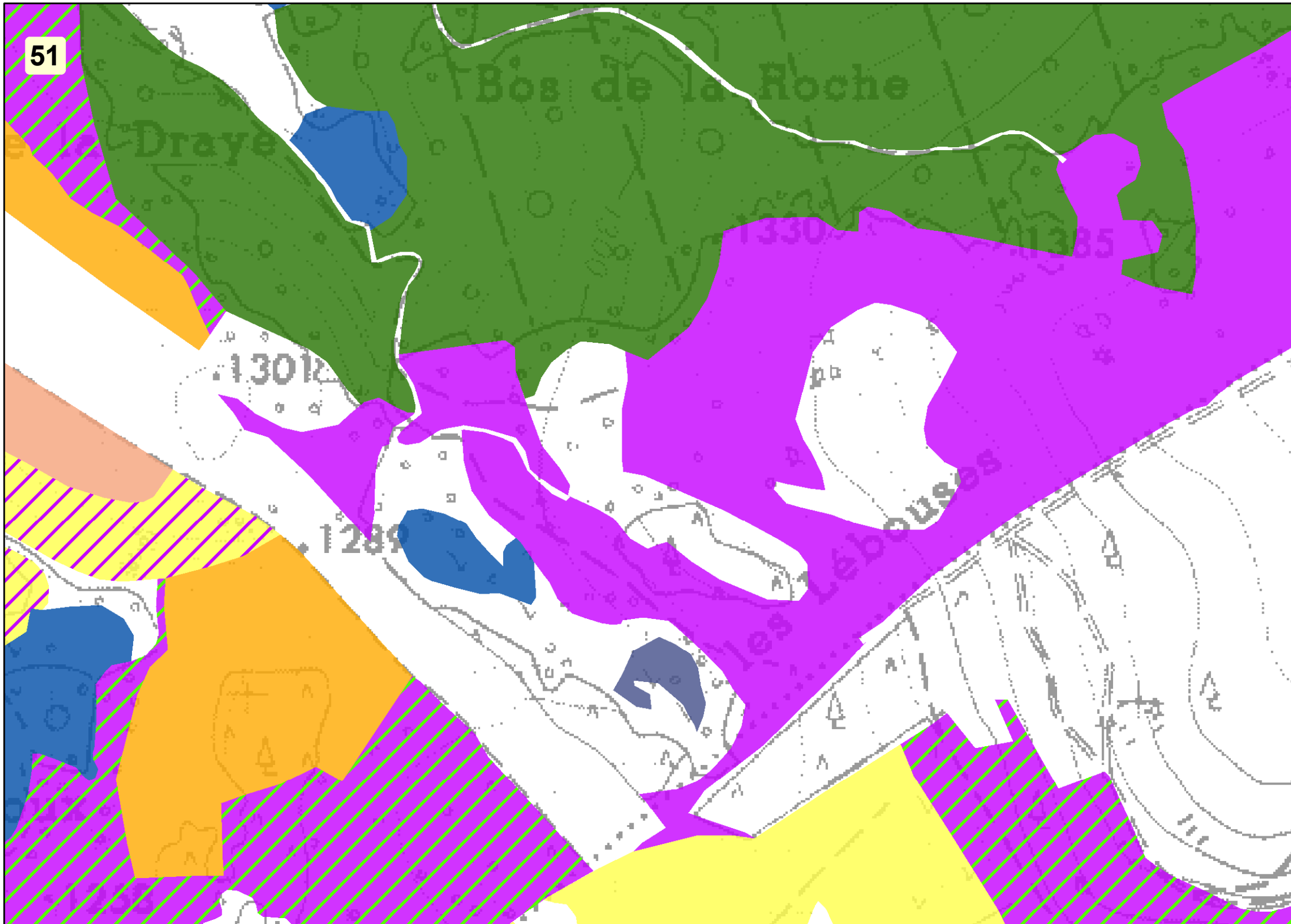
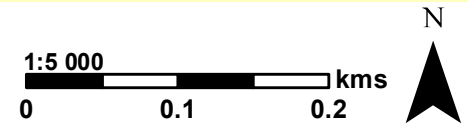

Périimètre du site Natura 2000

**Habitats naturels d'intérêt communautaire (prioritaire\*)**

Habitats dominants :

- 4030-13 - Landes acidiphiles montagnardes du Massif central
- 5120-1 - Landes à genêt purgatif du Massif central
- 6230-4 - Pelouses acidiclinales montagnardes du Massif central\*
- 6410-11 - Prés humides subatlantiques à précontinentaux, montagnards du Massif central et des Pyrénées
- 6430-2 - Mégaphorbiaies mésotrophes montagnardes
- 6510-7 - Prairies fauchées collinéennes à submontagnardes eutrophiques
- 6520-1 - Prairies fauchées montagnardes et subalpines du massif central
- 7110-1 - Végétation des tourbières hautes actives\*
- 7120-1 - Végétation dégradée des tourbières hautes actives, susceptible de restauration
- 7140-1 - Tourbières de transition et tremblants
- 9120-3 - Hêtraies acidiphiles montagnardes à Houx
- 91D0 - Tourbières boisées\*
- 91E0-6 - Aulnaies-frênaies de rivières à eaux rapides\*

Habitats secondaires (se reporter au code couleur des habitats dominants)

Habitats tertiaires (se reporter au code couleur des habitats dominants)

**Les habitats naturels non communautaires ne figurent pas sur cette carte.**

**HABITATS NATURELS D'INTÉRÊT COMMUNAUTAIRE**

Réalisée par Rural Concept - Avril 2019 - Fond : Scan25© - Données : Rural Concept - CESAME - CEN 48 - ONF

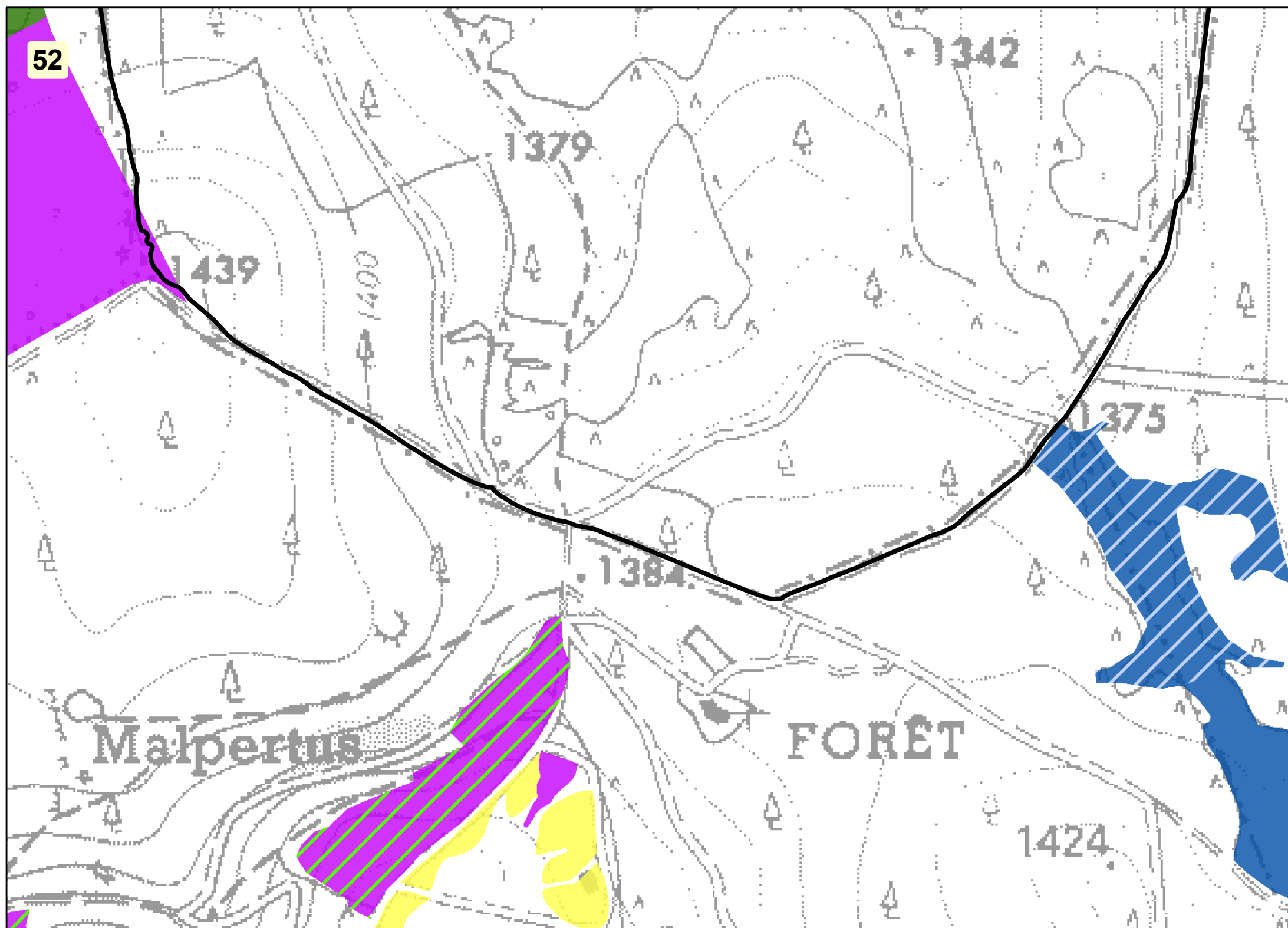
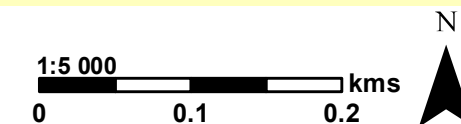

Périmètre du site Natura 2000

**Habitats naturels d'intérêt communautaire (prioritaire\*)**

Habitats dominants :

- 4030-13 - Landes acidiphiles montagnardes du Massif central
- 5120-1 - Landes à genêt purgatif du Massif central
- 6230-4 - Pelouses acidiclives montagnardes du Massif central\*
- 6410-11 - Prés humides subatlantiques à précontinentaux, montagnards du Massif central et des Pyrénées
- 6430-2 - Mégaphorbiaies mésotrophes montagnardes
- 6510-7 - Prairies fauchées collinéennes à submontagnardes eutrophiques
- 6520-1 - Prairies fauchées montagnardes et subalpines du massif central
- 7110-1 - Végétation des tourbières hautes actives\*
- 7120-1 - Végétation dégradée des tourbières hautes actives, susceptible de restauration
- 7140-1 - Tourbières de transition et tremblants
- 9120-3 - Hêtraies acidiphiles montagnardes à Houx
- 91D0 - Tourbières boisées\*
- 91E0-6 - Aulnaies-frênaies de rivières à eaux rapides\*

Habitats secondaires (se reporter au code couleur des habitats dominants)

Habitats tertiaires (se reporter au code couleur des habitats dominants)

**Les habitats naturels non communautaires ne figurent pas sur cette carte.**

**HABITATS NATURELS D'INTÉRÊT COMMUNAUTAIRE**

Réalisée par Rural Concept - Avril 2019 - Fond : Scan25© - Données : Rural Concept - CESAME - CEN 48 - ONF

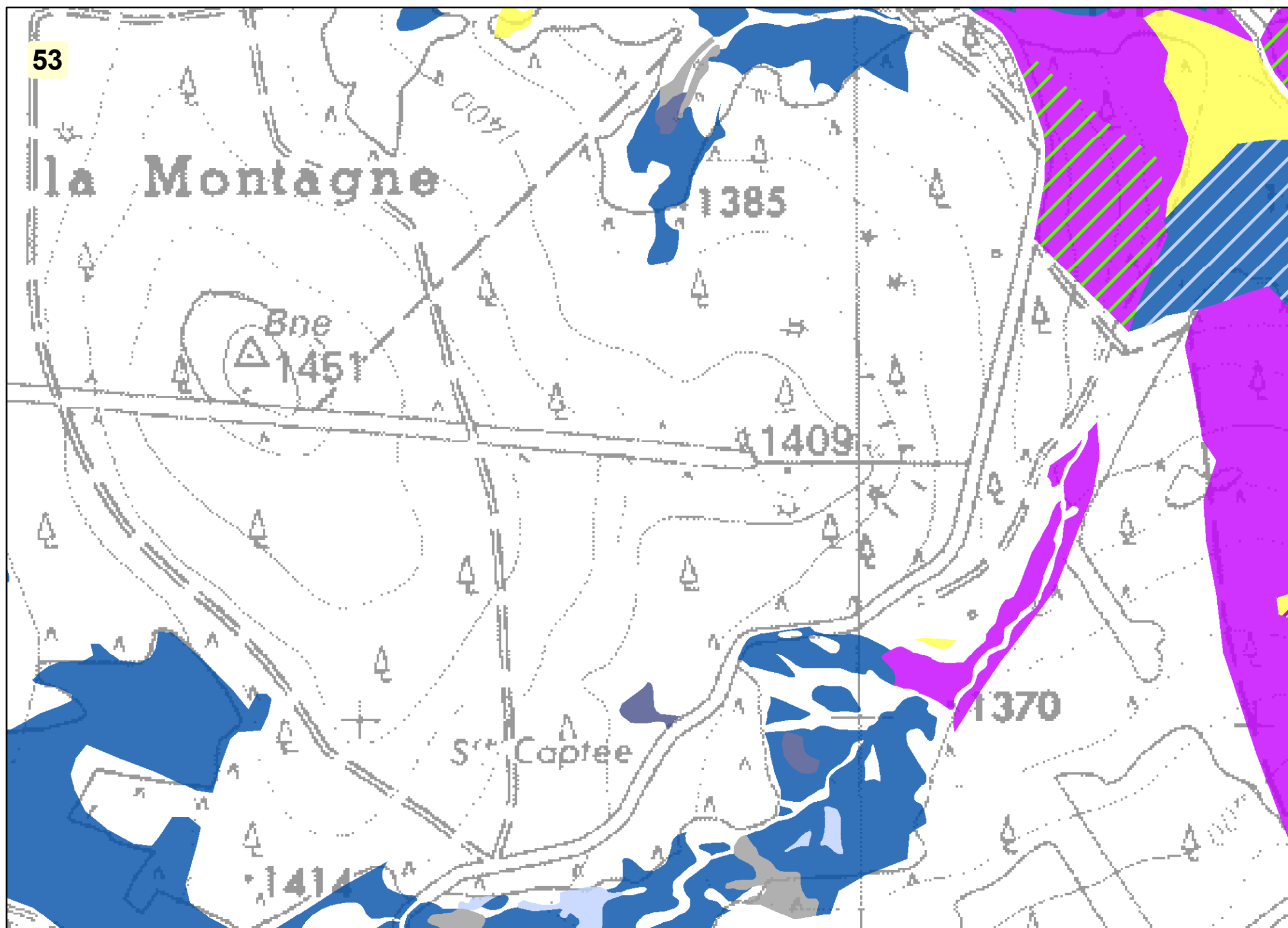
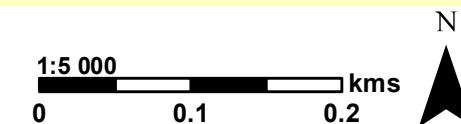

Périètre du site Natura 2000

**Habitats naturels d'intérêt communautaire (prioritaire\*)**

Habitats dominants :

- 4030-13 - Landes acidiphiles montagnardes du Massif central
- 5120-1 - Landes à genêt purgatif du Massif central
- 6230-4 - Pelouses acidiclinales montagnardes du Massif central\*
- 6410-11 - Prés humides subatlantiques à précontinentaux, montagnards du Massif central et des Pyrénées
- 6430-2 - Mégaphorbiaies mésotrophes montagnardes
- 6510-7 - Prairies fauchées collinéennes à submontagnardes eutrophiques
- 6520-1 - Prairies fauchées montagnardes et subalpines du massif central
- 7110-1 - Végétation des tourbières hautes actives\*
- 7120-1 - Végétation dégradée des tourbières hautes actives, susceptible de restauration
- 7140-1 - Tourbières de transition et tremblants
- 9120-3 - Hêtraies acidiphiles montagnardes à Houx
- 91D0 - Tourbières boisées\*
- 91E0-6 - Aulnaies-frênaies de rivières à eaux rapides\*

Habitats secondaires (se reporter au code couleur des habitats dominants)

Habitats tertiaires (se reporter au code couleur des habitats dominants)

**Les habitats naturels non communautaires ne figurent pas sur cette carte.**

HABITATS NATURELS D'INTÉRÊT COMMUNAUTAIRE

Réalisée par Rural Concept - Avril 2019 - Fond : Scan25© - Données : Rural Concept - CESAME - CEN 48 - ONF

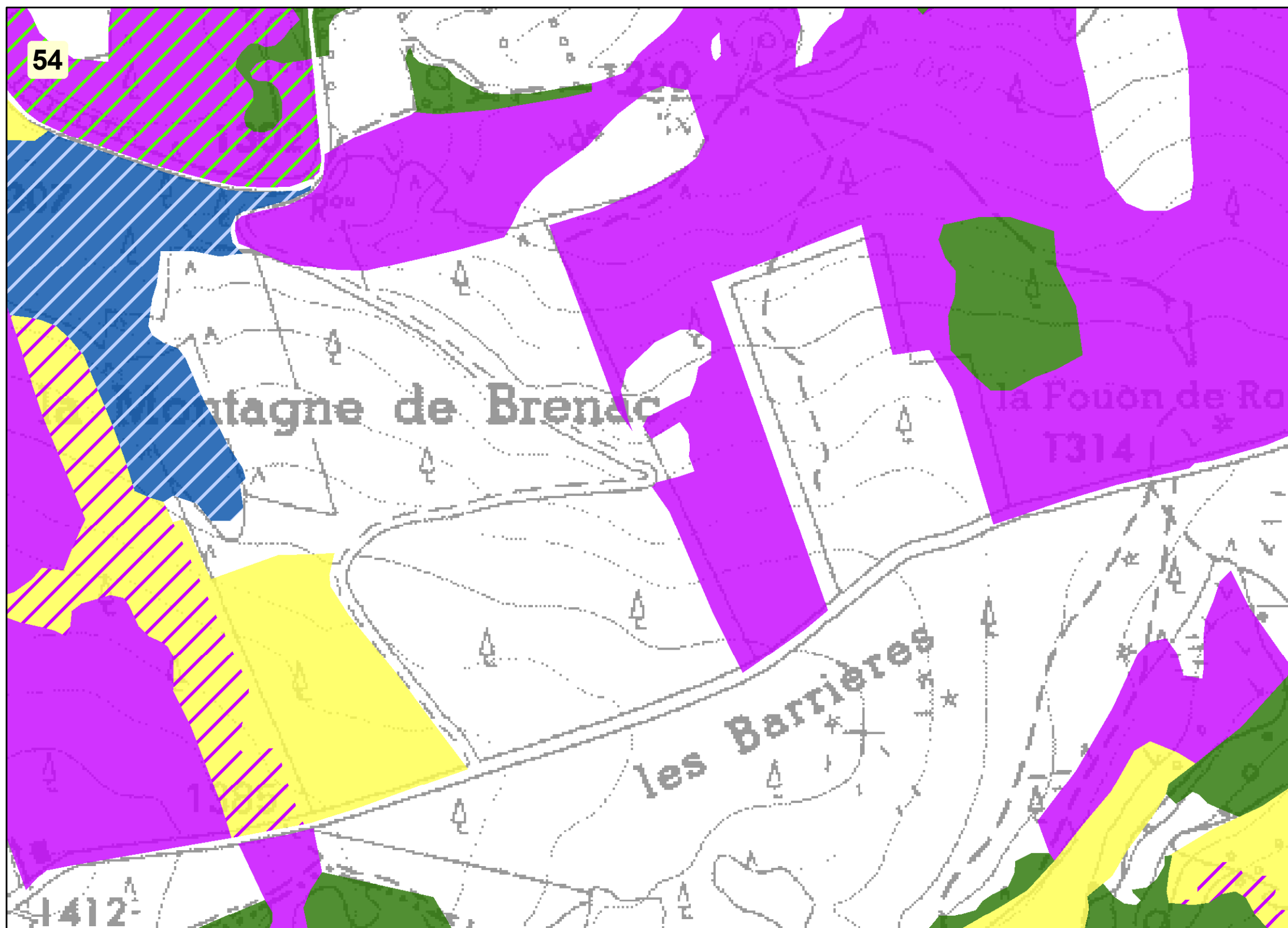
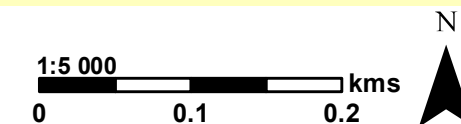

▭ Périmètre du site Natura 2000

**Habitats naturels d'intérêt communautaire (prioritaire\*)**

Habitats dominants :

- 4030-13 - Landes acidiphiles montagnardes du Massif central
- 5120-1 - Landes à genêt purgatif du Massif central
- 6230-4 - Pelouses acidiclives montagnardes du Massif central\*
- 6410-11 - Prés humides subatlantiques à précontinentaux, montagnards du Massif central et des Pyrénées
- 6430-2 - Mégaphorbiaies mésotrophes montagnardes
- 6510-7 - Prairies fauchées collinéennes à submontagnardes eutrophiques
- 6520-1 - Prairies fauchées montagnardes et subalpines du massif central
- 7110-1 - Végétation des tourbières hautes actives\*
- 7120-1 - Végétation dégradée des tourbières hautes actives, susceptible de restauration
- 7140-1 - Tourbières de transition et tremblants
- 9120-3 - Hêtraies acidiphiles montagnardes à Houx
- 91D0 - Tourbières boisées\*
- 91E0-6 - Aulnaies-frênaies de rivières à eaux rapides\*

▨ Habitats secondaires (se reporter au code couleur des habitats dominants)

▨ Habitats tertiaires (se reporter au code couleur des habitats dominants)

Les habitats naturels non communautaires ne figurent pas sur cette carte.

**HABITATS NATURELS D'INTÉRÊT COMMUNAUTAIRE**

Réalisée par Rural Concept - Avril 2019 - Fond : Scan25© - Données : Rural Concept - CESAME - CEN 48 - ONF

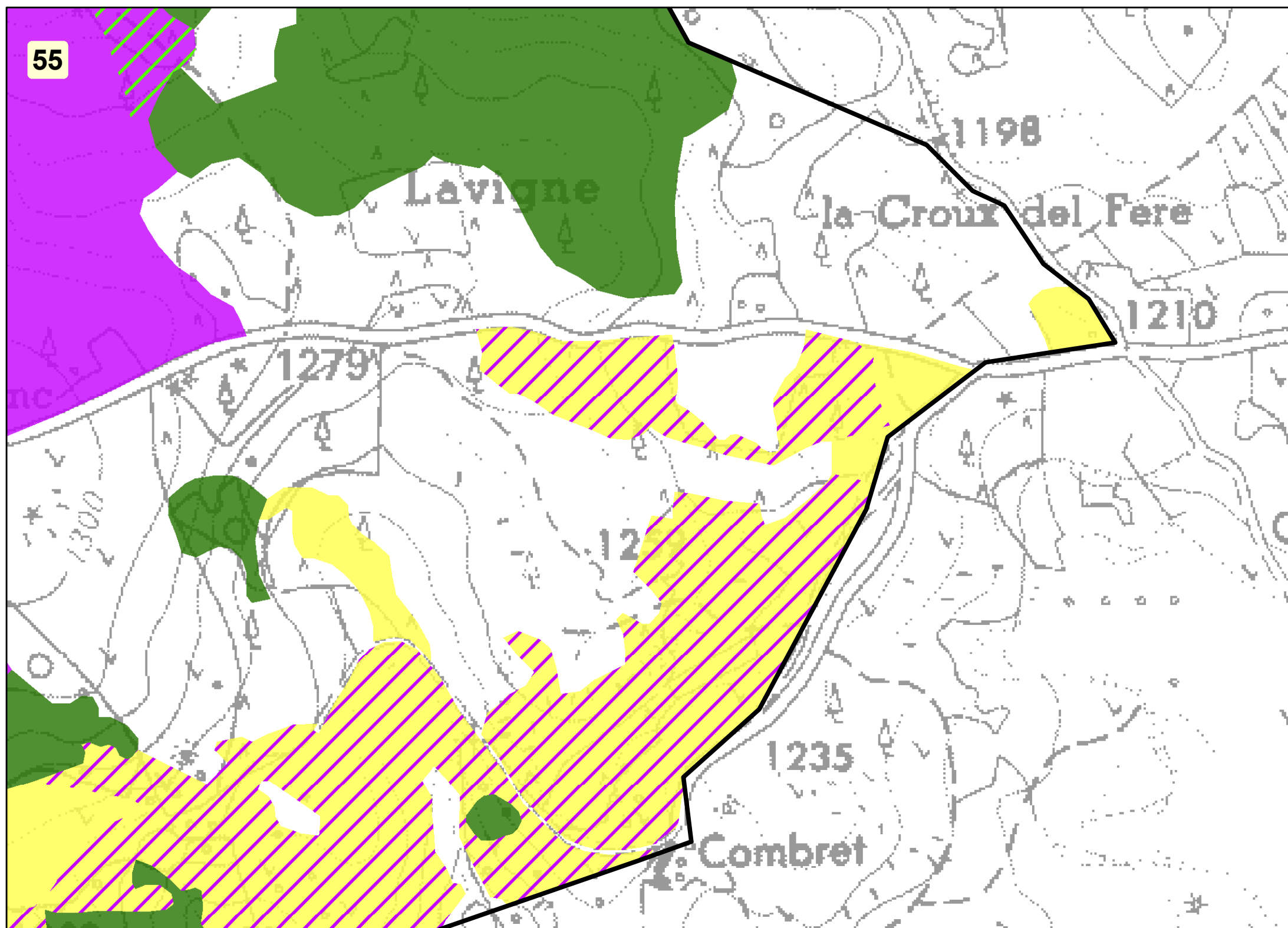
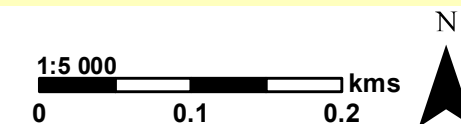

Périètre du site Natura 2000

**Habitats naturels d'intérêt communautaire (prioritaire\*)**

Habitats dominants :

- 4030-13 - Landes acidiphiles montagnardes du Massif central
- 5120-1 - Landes à genêt purgatif du Massif central
- 6230-4 - Pelouses acidiclinales montagnardes du Massif central\*
- 6410-11 - Prés humides subatlantiques à précontinentaux, montagnards du Massif central et des Pyrénées
- 6430-2 - Mégaphorbiaies mésotrophes montagnardes
- 6510-7 - Prairies fauchées collinéennes à submontagnardes eutrophiques
- 6520-1 - Prairies fauchées montagnardes et subalpines du massif central
- 7110-1 - Végétation des tourbières hautes actives\*
- 7120-1 - Végétation dégradée des tourbières hautes actives, susceptible de restauration
- 7140-1 - Tourbières de transition et tremblants
- 9120-3 - Hêtraies acidiphiles montagnardes à Houx
- 91D0 - Tourbières boisées\*
- 91E0-6 - Aulnaies-frênaies de rivières à eaux rapides\*

Habitats secondaires (se reporter au code couleur des habitats dominants)

Habitats tertiaires (se reporter au code couleur des habitats dominants)

**Les habitats naturels non communautaires ne figurent pas sur cette carte.**

**HABITATS NATURELS D'INTÉRÊT COMMUNAUTAIRE**

Réalisée par Rural Concept - Avril 2019 - Fond : Scan25© - Données : Rural Concept - CESAME - CEN 48 - ONF

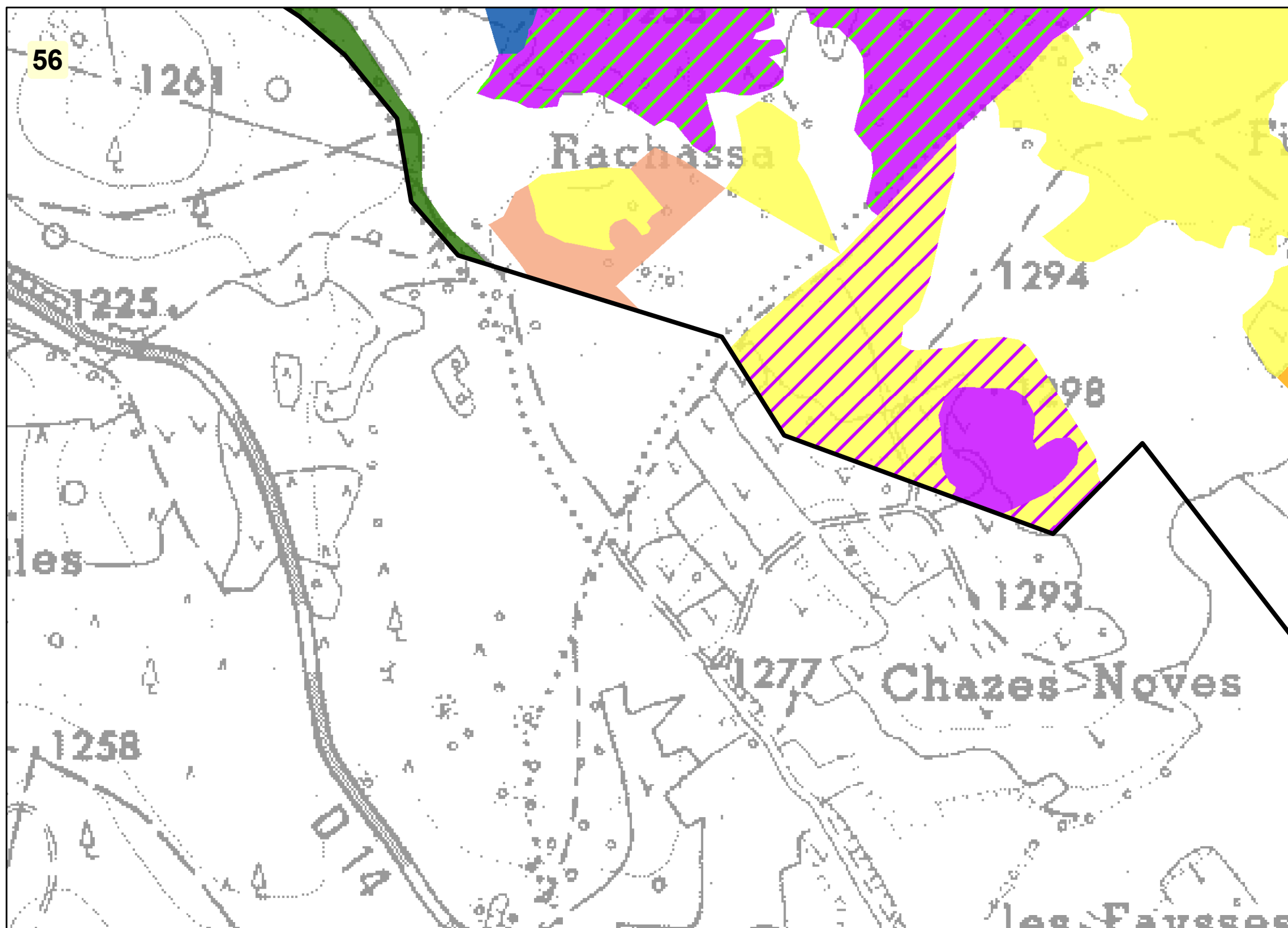
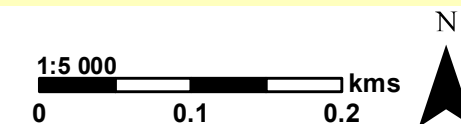

Périètre du site Natura 2000

**Habitats naturels d'intérêt communautaire (prioritaire\*)**

Habitats dominants :

- 4030-13 - Landes acidiphiles montagnardes du Massif central
- 5120-1 - Landes à genêt purgatif du Massif central
- 6230-4 - Pelouses acidiclinales montagnardes du Massif central\*
- 6410-11 - Prés humides subatlantiques à précontinentaux, montagnards du Massif central et des Pyrénées
- 6430-2 - Mégaphorbiaies mésotrophes montagnardes
- 6510-7 - Prairies fauchées collinéennes à submontagnardes eutrophiques
- 6520-1 - Prairies fauchées montagnardes et subalpines du massif central
- 7110-1 - Végétation des tourbières hautes actives\*
- 7120-1 - Végétation dégradée des tourbières hautes actives, susceptible de restauration
- 7140-1 - Tourbières de transition et tremblants
- 9120-3 - Hêtraies acidiphiles montagnardes à Houx
- 91D0 - Tourbières boisées\*
- 91E0-6 - Aulnaies-frênaies de rivières à eaux rapides\*

Habitats secondaires (se reporter au code couleur des habitats dominants)

Habitats tertiaires (se reporter au code couleur des habitats dominants)

**Les habitats naturels non communautaires ne figurent pas sur cette carte.**



**HABITATS NATURELS D'INTÉRÊT COMMUNAUTAIRE**

Réalisée par Rural Concept - Avril 2019 - Fond : Scan25© - Données : Rural Concept - CESAME - CEN 48 - ONF

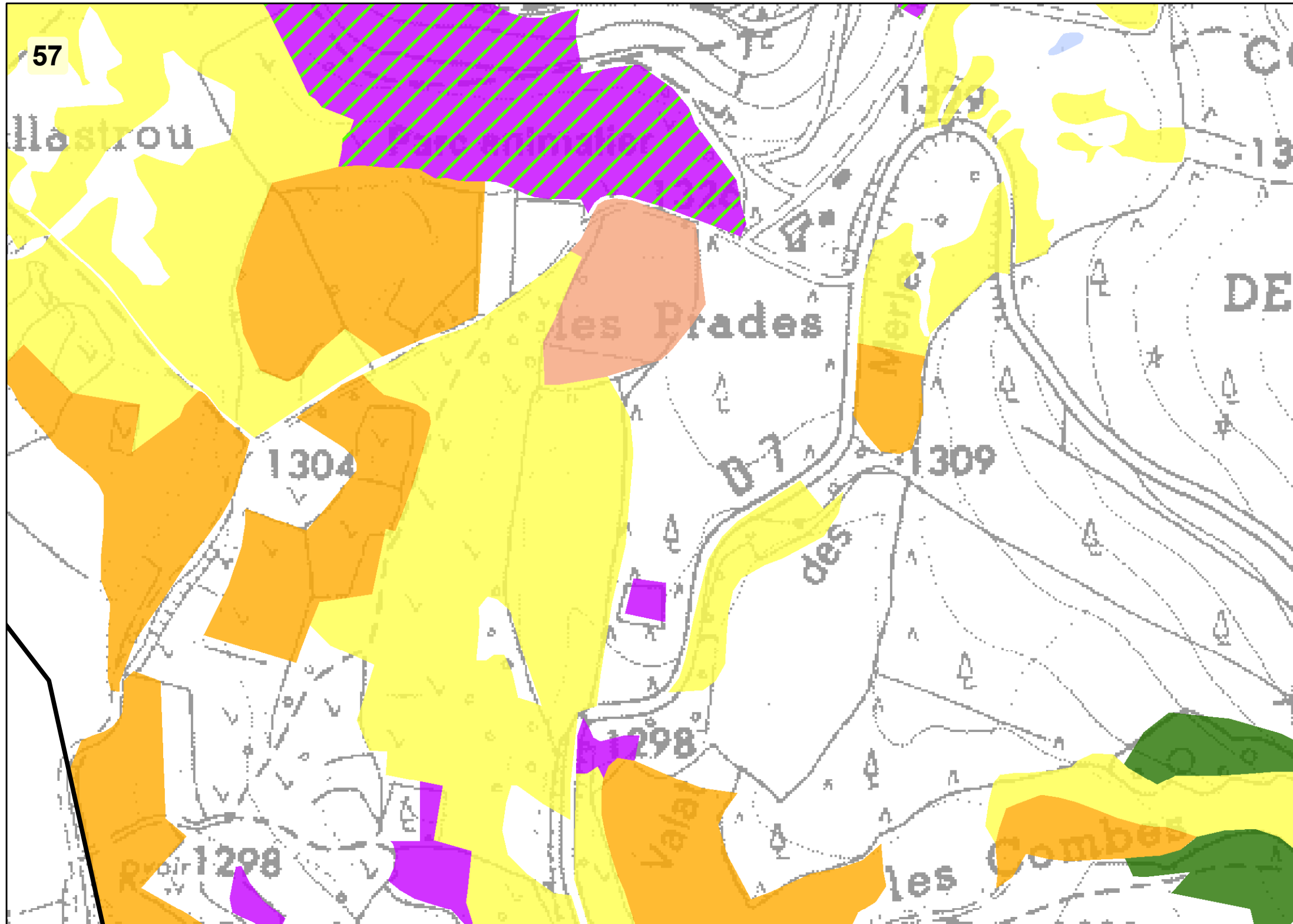
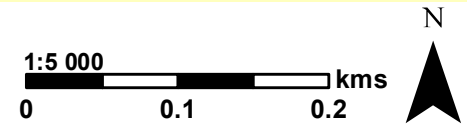

Périimètre du site Natura 2000

**Habitats naturels d'intérêt communautaire (prioritaire\*)**

Habitats dominants :

- 4030-13 - Landes acidiphiles montagnardes du Massif central
- 5120-1 - Landes à genêt purgatif du Massif central
- 6230-4 - Pelouses acidiclinales montagnardes du Massif central\*
- 6410-11 - Prés humides subatlantiques à précontinentaux, montagnards du Massif central et des Pyrénées
- 6430-2 - Mégaphorbiaies mésotrophes montagnardes
- 6510-7 - Prairies fauchées collinéennes à submontagnardes eutrophiques
- 6520-1 - Prairies fauchées montagnardes et subalpines du massif central
- 7110-1 - Végétation des tourbières hautes actives\*
- 7120-1 - Végétation dégradée des tourbières hautes actives, susceptible de restauration
- 7140-1 - Tourbières de transition et tremblants
- 9120-3 - Hêtraies acidiphiles montagnardes à Houx
- 91D0 - Tourbières boisées\*
- 91E0-6 - Aulnaies-frênaies de rivières à eaux rapides\*

Habitats secondaires (se reporter au code couleur des habitats dominants)

Habitats tertiaires (se reporter au code couleur des habitats dominants)

**Les habitats naturels non communautaires ne figurent pas sur cette carte.**

**HABITATS NATURELS D'INTÉRÊT COMMUNAUTAIRE**

Réalisée par Rural Concept - Avril 2019 - Fond : Scan25© - Données : Rural Concept - CESAME - CEN 48 - ONF

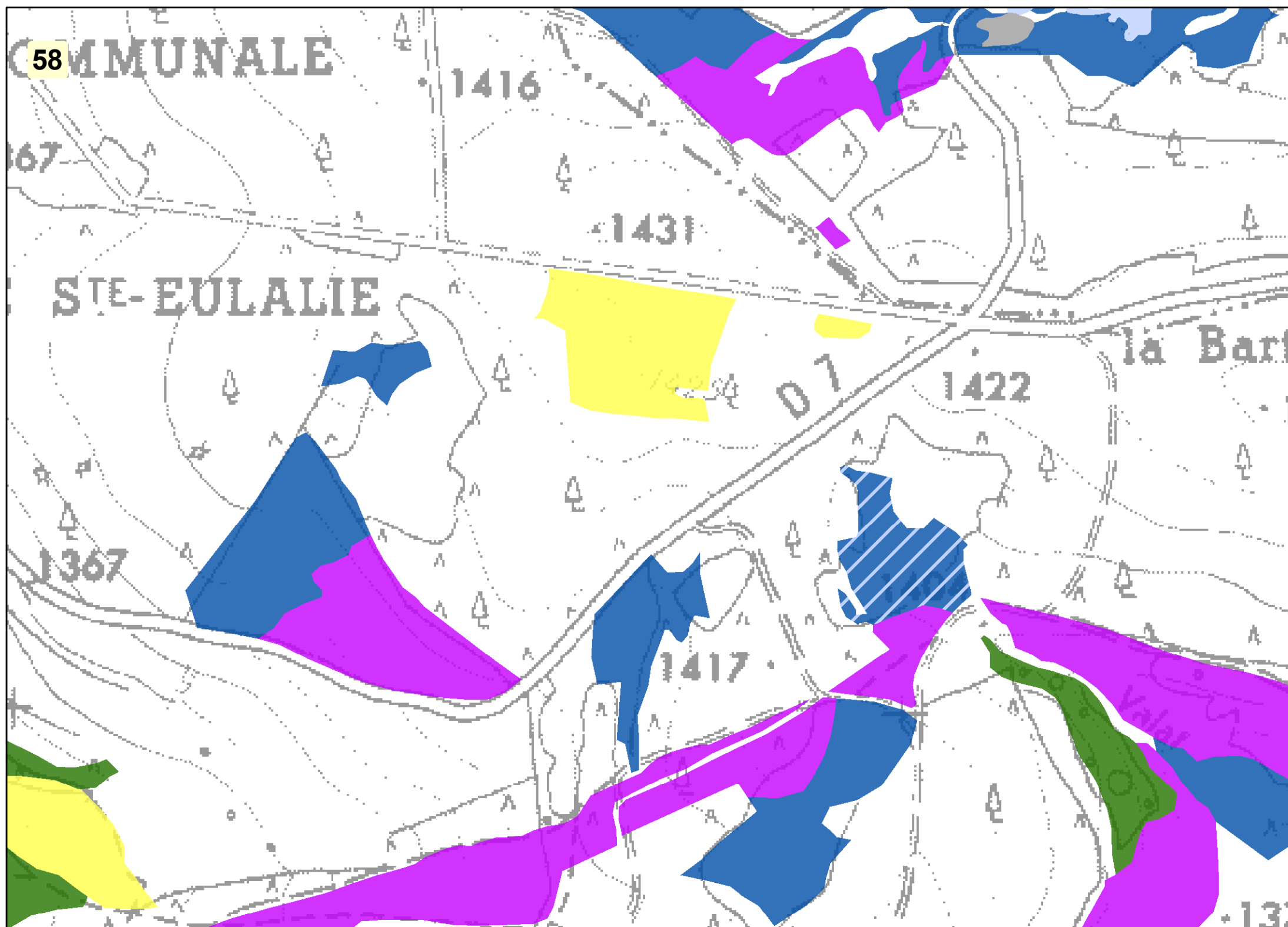
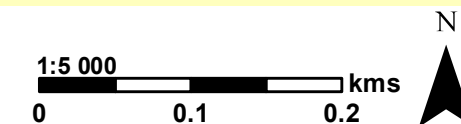

Périimètre du site Natura 2000

**Habitats naturels d'intérêt communautaire (prioritaire\*)**

Habitats dominants :

- 4030-13 - Landes acidiphiles montagnardes du Massif central
- 5120-1 - Landes à genêt purgatif du Massif central
- 6230-4 - Pelouses acidiclinales montagnardes du Massif central\*
- 6410-11 - Prés humides subatlantiques à précontinentaux, montagnards du Massif central et des Pyrénées
- 6430-2 - Mégaphorbiaies mésotrophes montagnardes
- 6510-7 - Prairies fauchées collinéennes à submontagnardes eutrophiques
- 6520-1 - Prairies fauchées montagnardes et subalpines du massif central
- 7110-1 - Végétation des tourbières hautes actives\*
- 7120-1 - Végétation dégradée des tourbières hautes actives, susceptible de restauration
- 7140-1 - Tourbières de transition et tremblants
- 9120-3 - Hêtraies acidiphiles montagnardes à Houx
- 91D0 - Tourbières boisées\*
- 91E0-6 - Aulnaies-frênaies de rivières à eaux rapides\*

Habitats secondaires (se reporter au code couleur des habitats dominants)

Habitats tertiaires (se reporter au code couleur des habitats dominants)

**Les habitats naturels non communautaires ne figurent pas sur cette carte.**

**HABITATS NATURELS D'INTÉRÊT COMMUNAUTAIRE**

Réalisée par Rural Concept - Avril 2019 - Fond : Scan25© - Données : Rural Concept - CESAME - CEN 48 - ONF

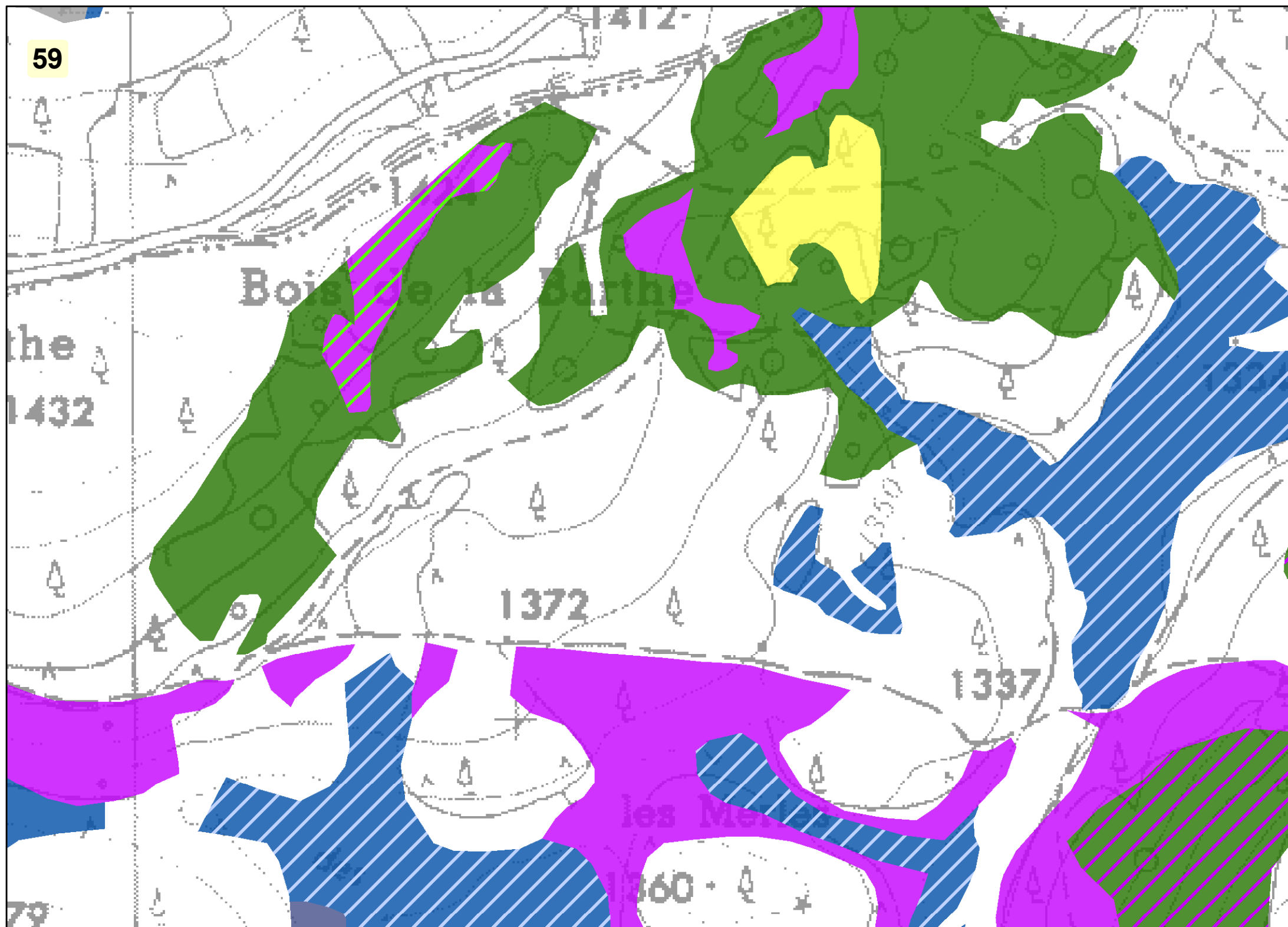
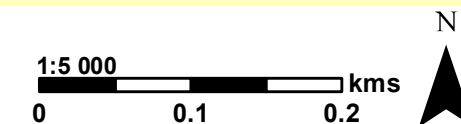

Périètre du site Natura 2000

**Habitats naturels d'intérêt communautaire (prioritaire\*)**

Habitats dominants :

- 4030-13 - Landes acidiphiles montagnardes du Massif central
- 5120-1 - Landes à genêt purgatif du Massif central
- 6230-4 - Pelouses acidiclinales montagnardes du Massif central\*
- 6410-11 - Prés humides subatlantiques à précontinentaux, montagnards du Massif central et des Pyrénées
- 6430-2 - Mégaphorbiaies mésotrophes montagnardes
- 6510-7 - Prairies fauchées collinéennes à submontagnardes eutrophiques
- 6520-1 - Prairies fauchées montagnardes et subalpines du massif central
- 7110-1 - Végétation des tourbières hautes actives\*
- 7120-1 - Végétation dégradée des tourbières hautes actives, susceptible de restauration
- 7140-1 - Tourbières de transition et tremblants
- 9120-3 - Hêtraies acidiphiles montagnardes à Houx
- 91D0 - Tourbières boisées\*
- 91E0-6 - Aulnaies-frênaies de rivières à eaux rapides\*

Habitats secondaires (se reporter au code couleur des habitats dominants)

Habitats tertiaires (se reporter au code couleur des habitats dominants)

**Les habitats naturels non communautaires ne figurent pas sur cette carte.**

**HABITATS NATURELS D'INTÉRÊT COMMUNAUTAIRE**

Réalisée par Rural Concept - Avril 2019 - Fond : Scan25© - Données : Rural Concept - CESAME - CEN 48 - ONF

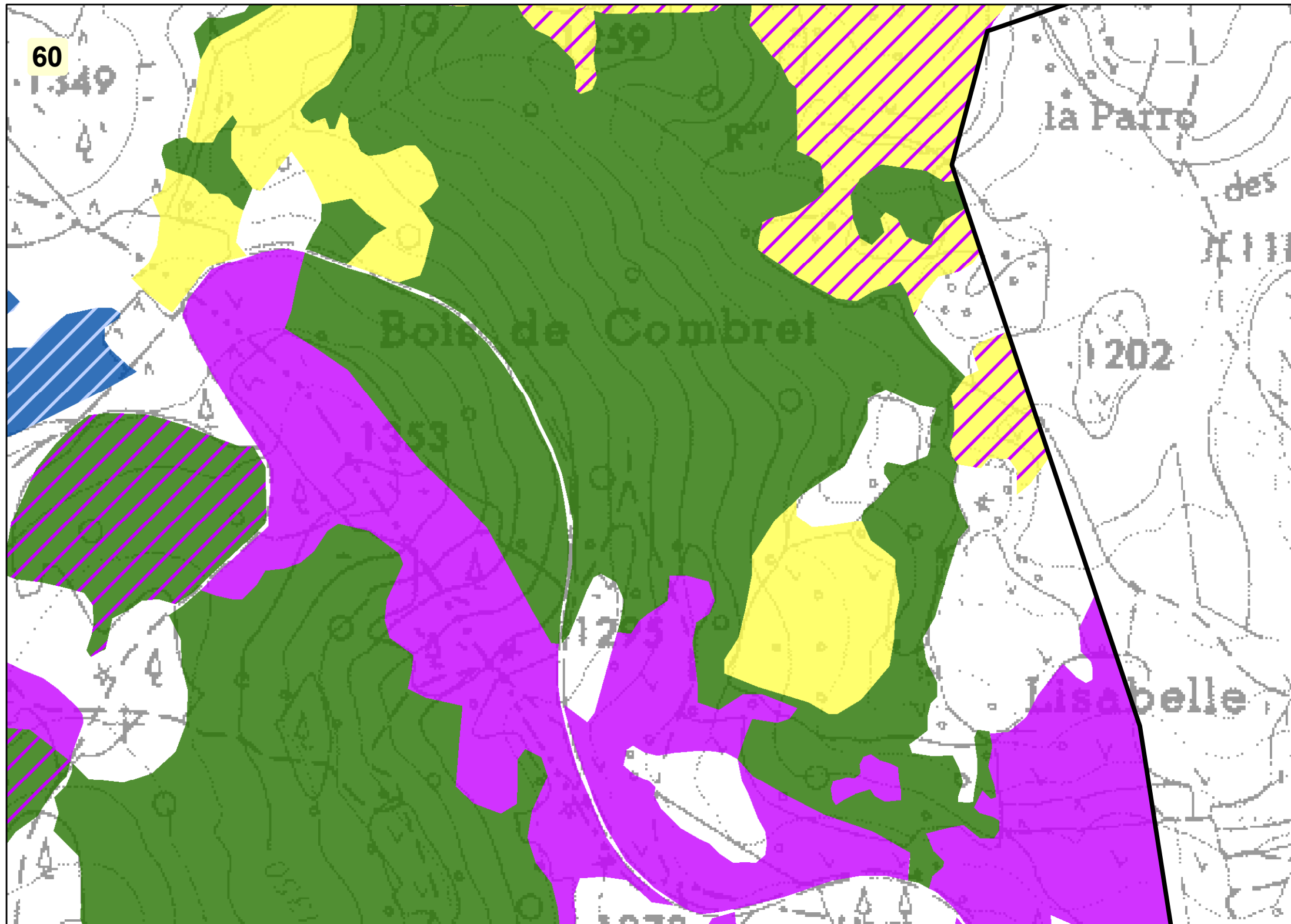
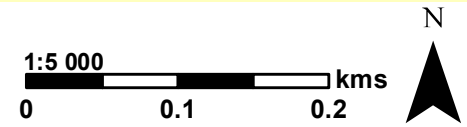

Périmètre du site Natura 2000

**Habitats naturels d'intérêt communautaire (prioritaire\*)**

Habitats dominants :

- 4030-13 - Landes acidiphiles montagnardes du Massif central
- 5120-1 - Landes à genêt purgatif du Massif central
- 6230-4 - Pelouses acidiclives montagnardes du Massif central\*
- 6410-11 - Prés humides subatlantiques à précontinentaux, montagnards du Massif central et des Pyrénées
- 6430-2 - Mégaphorbiaies mésotrophes montagnardes
- 6510-7 - Prairies fauchées collinéennes à submontagnardes eutrophiques
- 6520-1 - Prairies fauchées montagnardes et subalpines du massif central
- 7110-1 - Végétation des tourbières hautes actives\*
- 7120-1 - Végétation dégradée des tourbières hautes actives, susceptible de restauration
- 7140-1 - Tourbières de transition et tremblants
- 9120-3 - Hêtraies acidiphiles montagnardes à Houx
- 91D0 - Tourbières boisées\*
- 91E0-6 - Aulnaies-frênaies de rivières à eaux rapides\*

Habitats secondaires (se reporter au code couleur des habitats dominants)

Habitats tertiaires (se reporter au code couleur des habitats dominants)

**Les habitats naturels non communautaires ne figurent pas sur cette carte.**

**HABITATS NATURELS D'INTÉRÊT COMMUNAUTAIRE**

Réalisée par Rural Concept - Avril 2019 - Fond : Scan25© - Données : Rural Concept - CESAME - CEN 48 - ONF

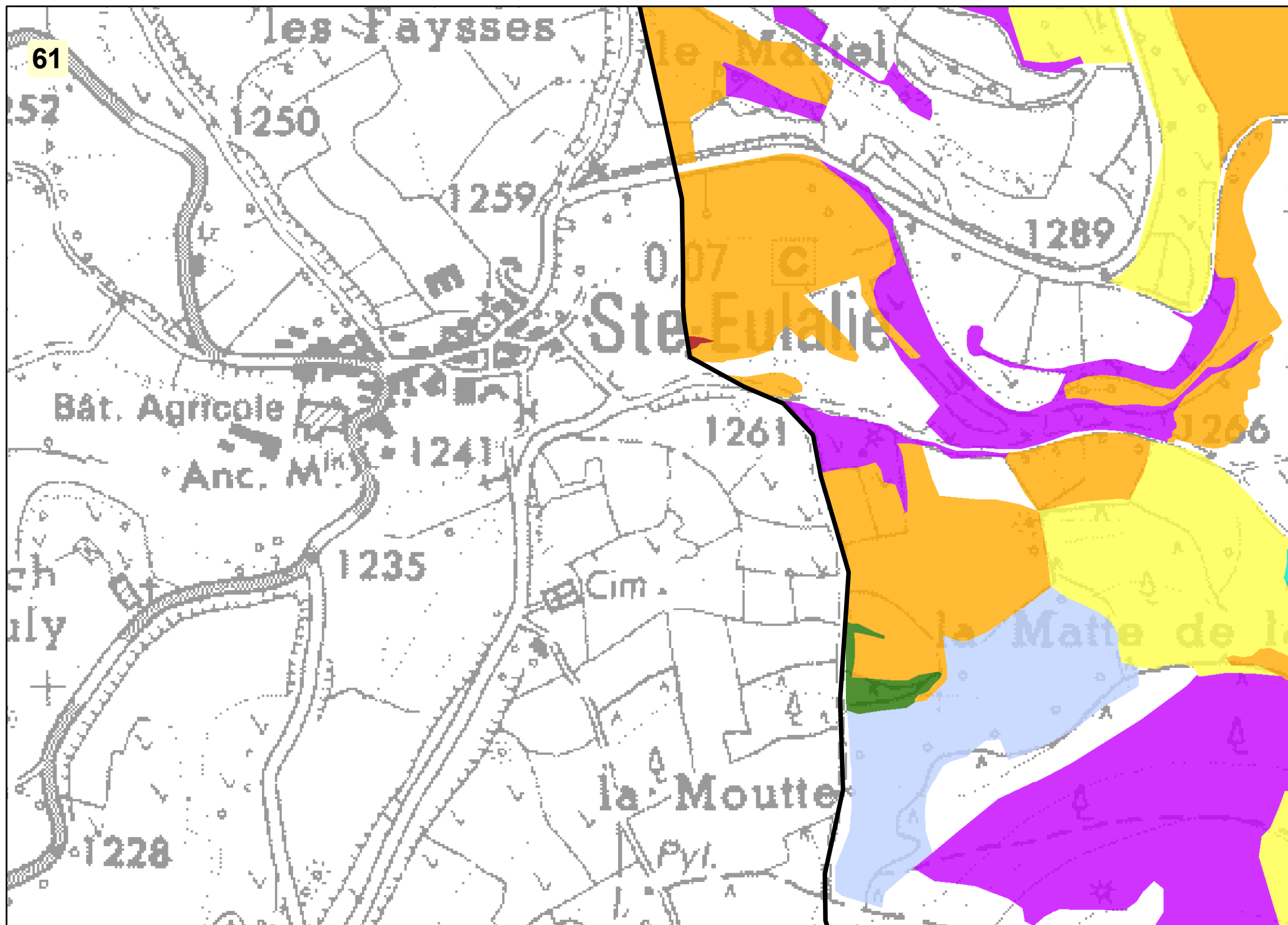
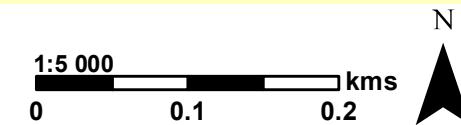

Périmètre du site Natura 2000

**Habitats naturels d'intérêt communautaire (prioritaire\*)**

- Habitats dominants :
- 4030-13 - Landes acidiphiles montagnardes du Massif central
  - 5120-1 - Landes à genêt purgatif du Massif central
  - 6230-4 - Pelouses acidiclinales montagnardes du Massif central\*
  - 6410-11 - Prés humides subatlantiques à précontinentaux, montagnards du Massif central et des Pyrénées
  - 6430-2 - Mégaphorbiaies mésotrophes montagnardes
  - 6510-7 - Prairies fauchées collinéennes à submontagnardes eutrophiques
  - 6520-1 - Prairies fauchées montagnardes et subalpines du massif central
  - 7110-1 - Végétation des tourbières hautes actives\*
  - 7120-1 - Végétation dégradée des tourbières hautes actives, susceptible de restauration
  - 7140-1 - Tourbières de transition et tremblants
  - 9120-3 - Hêtraies acidiphiles montagnardes à Houx
  - 91D0 - Tourbières boisées\*
  - 91E0-6 - Aulnaies-frênaies de rivières à eaux rapides\*

Habitats secondaires (se reporter au code couleur des habitats dominants)

Habitats tertiaires (se reporter au code couleur des habitats dominants)

**Les habitats naturels non communautaires ne figurent pas sur cette carte.**

HABITATS NATURELS D'INTÉRÊT COMMUNAUTAIRE

Réalisée par Rural Concept - Avril 2019 - Fond : Scan25© - Données : Rural Concept - CESAME - CEN 48 - ONF

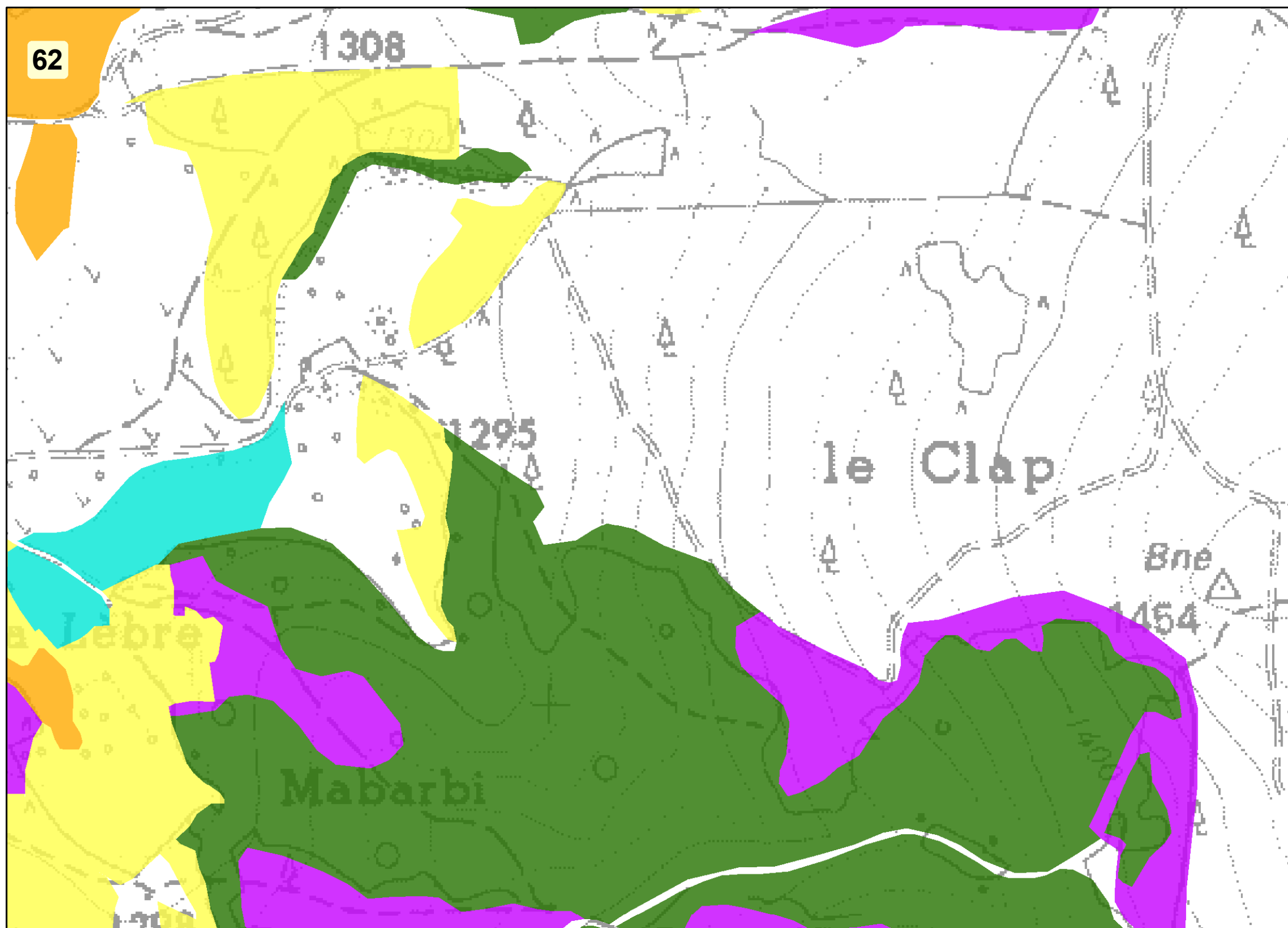
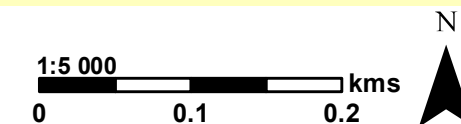

▭ Périmètre du site Natura 2000

**Habitats naturels d'intérêt communautaire (prioritaire\*)**

Habitats dominants :

- 4030-13 - Landes acidiphiles montagnardes du Massif central
- 5120-1 - Landes à genêt purgatif du Massif central
- 6230-4 - Pelouses acidiclives montagnardes du Massif central\*
- 6410-11 - Prés humides subatlantiques à précontinentaux, montagnards du Massif central et des Pyrénées
- 6430-2 - Mégaphorbiaies mésotrophes montagnardes
- 6510-7 - Prairies fauchées collinéennes à submontagnardes eutrophiques
- 6520-1 - Prairies fauchées montagnardes et subalpines du massif central
- 7110-1 - Végétation des tourbières hautes actives\*
- 7120-1 - Végétation dégradée des tourbières hautes actives, susceptible de restauration
- 7140-1 - Tourbières de transition et tremblants
- 9120-3 - Hêtraies acidiphiles montagnardes à Houx
- 91D0 - Tourbières boisées\*
- 91E0-6 - Aulnaies-frênaies de rivières à eaux rapides\*

\\ Habitats secondaires (se reporter au code couleur des habitats dominants)

/// Habitats tertiaires (se reporter au code couleur des habitats dominants)

Les habitats naturels non communautaires ne figurent pas sur cette carte.

**HABITATS NATURELS D'INTÉRÊT COMMUNAUTAIRE**

Réalisée par Rural Concept - Avril 2019 - Fond : Scan25© - Données : Rural Concept - CESAME - CEN 48 - ONF

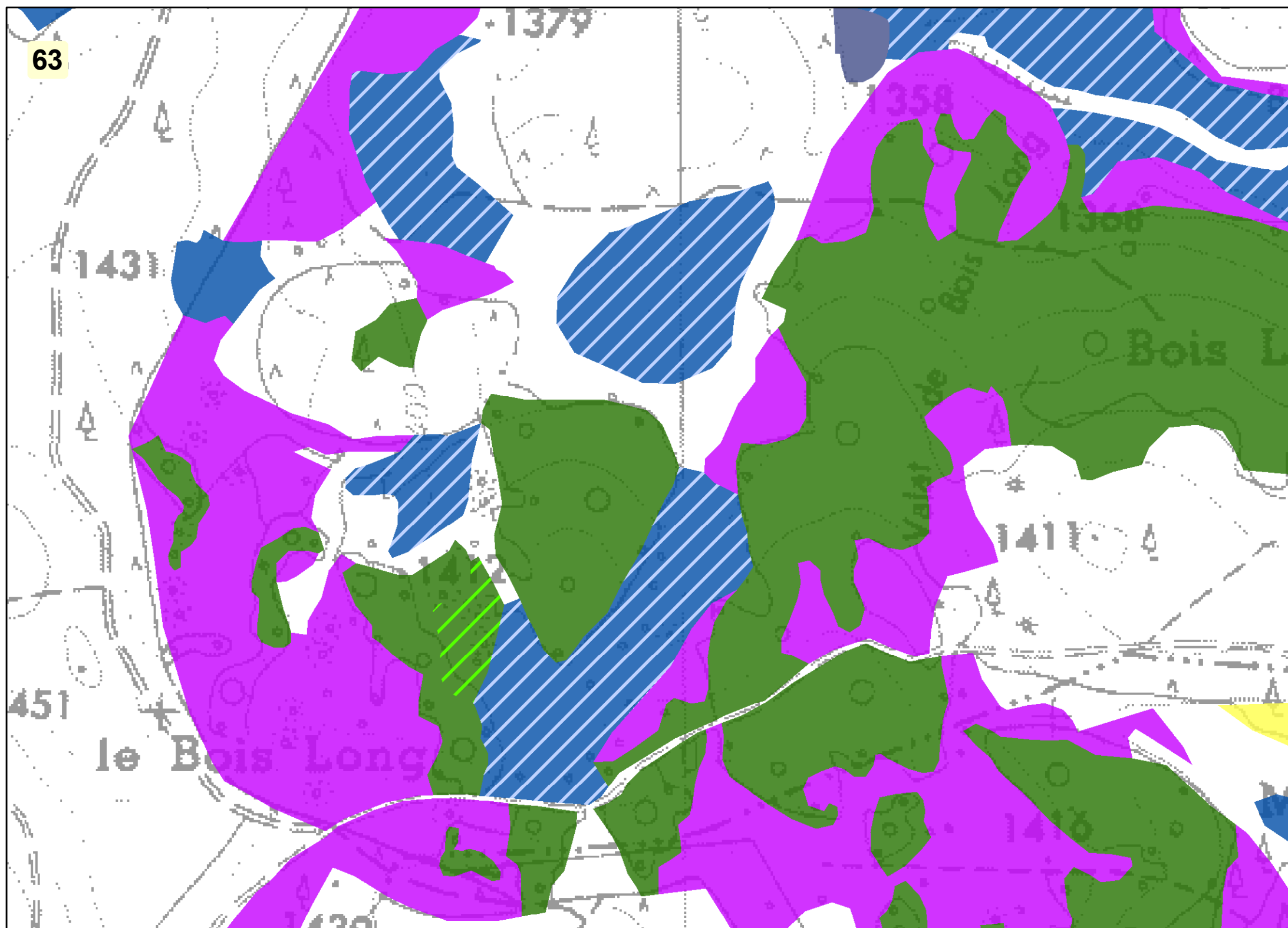
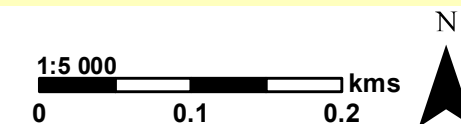

Périètre du site Natura 2000

**Habitats naturels d'intérêt communautaire (prioritaire\*)**

Habitats dominants :

- 4030-13 - Landes acidiphiles montagnardes du Massif central
- 5120-1 - Landes à genêt purgatif du Massif central
- 6230-4 - Pelouses acidiclives montagnardes du Massif central\*
- 6410-11 - Prés humides subatlantiques à précontinentaux, montagnards du Massif central et des Pyrénées
- 6430-2 - Mégaphorbiaies mésotrophes montagnardes
- 6510-7 - Prairies fauchées collinéennes à submontagnardes eutrophiques
- 6520-1 - Prairies fauchées montagnardes et subalpines du massif central
- 7110-1 - Végétation des tourbières hautes actives\*
- 7120-1 - Végétation dégradée des tourbières hautes actives, susceptible de restauration
- 7140-1 - Tourbières de transition et tremblants
- 9120-3 - Hêtraies acidiphiles montagnardes à Houx
- 91D0 - Tourbières boisées\*
- 91E0-6 - Aulnaies-frênaies de rivières à eaux rapides\*

Habitats secondaires (se reporter au code couleur des habitats dominants)

Habitats tertiaires (se reporter au code couleur des habitats dominants)

**Les habitats naturels non communautaires ne figurent pas sur cette carte.**

**HABITATS NATURELS D'INTÉRÊT COMMUNAUTAIRE**

Réalisée par Rural Concept - Avril 2019 - Fond : Scan25© - Données : Rural Concept - CESAME - CEN 48 - ONF

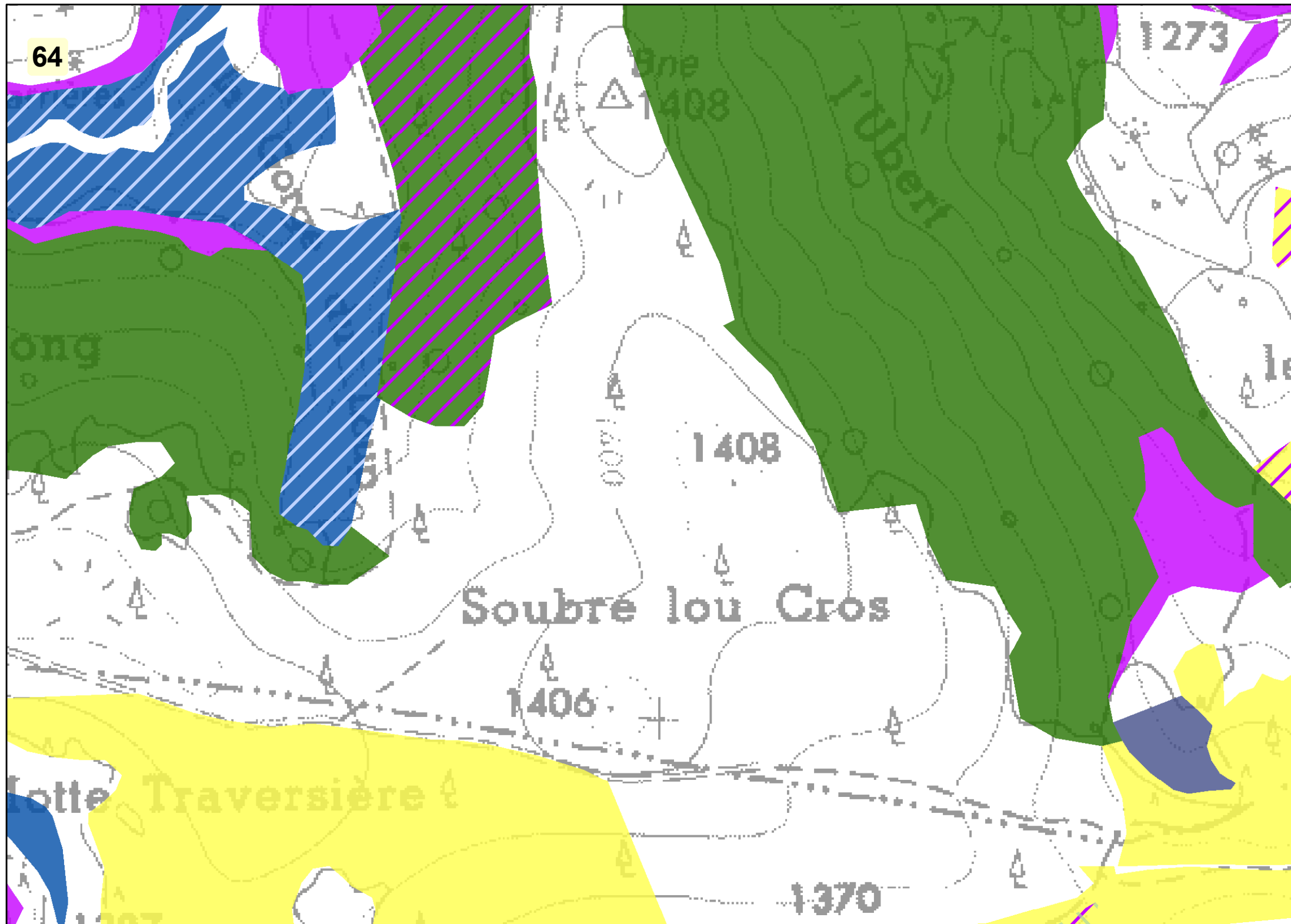
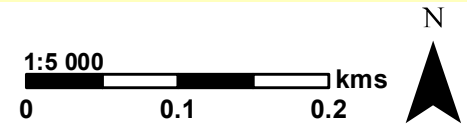

Périimètre du site Natura 2000

**Habitats naturels d'intérêt communautaire (prioritaire\*)**

Habitats dominants :

- 4030-13 - Landes acidiphiles montagnardes du Massif central
- 5120-1 - Landes à genêt purgatif du Massif central
- 6230-4 - Pelouses acidiclinales montagnardes du Massif central\*
- 6410-11 - Prés humides subatlantiques à précontinentaux, montagnards du Massif central et des Pyrénées
- 6430-2 - Mégaphorbiaies mésotrophes montagnardes
- 6510-7 - Prairies fauchées collinéennes à submontagnardes eutrophiques
- 6520-1 - Prairies fauchées montagnardes et subalpines du massif central
- 7110-1 - Végétation des tourbières hautes actives\*
- 7120-1 - Végétation dégradée des tourbières hautes actives, susceptible de restauration
- 7140-1 - Tourbières de transition et tremblants
- 9120-3 - Hêtraies acidiphiles montagnardes à Houx
- 91D0 - Tourbières boisées\*
- 91E0-6 - Aulnaies-frênaies de rivières à eaux rapides\*

Habitats secondaires (se reporter au code couleur des habitats dominants)

Habitats tertiaires (se reporter au code couleur des habitats dominants)

**Les habitats naturels non communautaires ne figurent pas sur cette carte.**



**HABITATS NATURELS D'INTÉRÊT COMMUNAUTAIRE**

Réalisée par Rural Concept - Avril 2019 - Fond : Scan25© - Données : Rural Concept - CESAME - CEN 48 - ONF

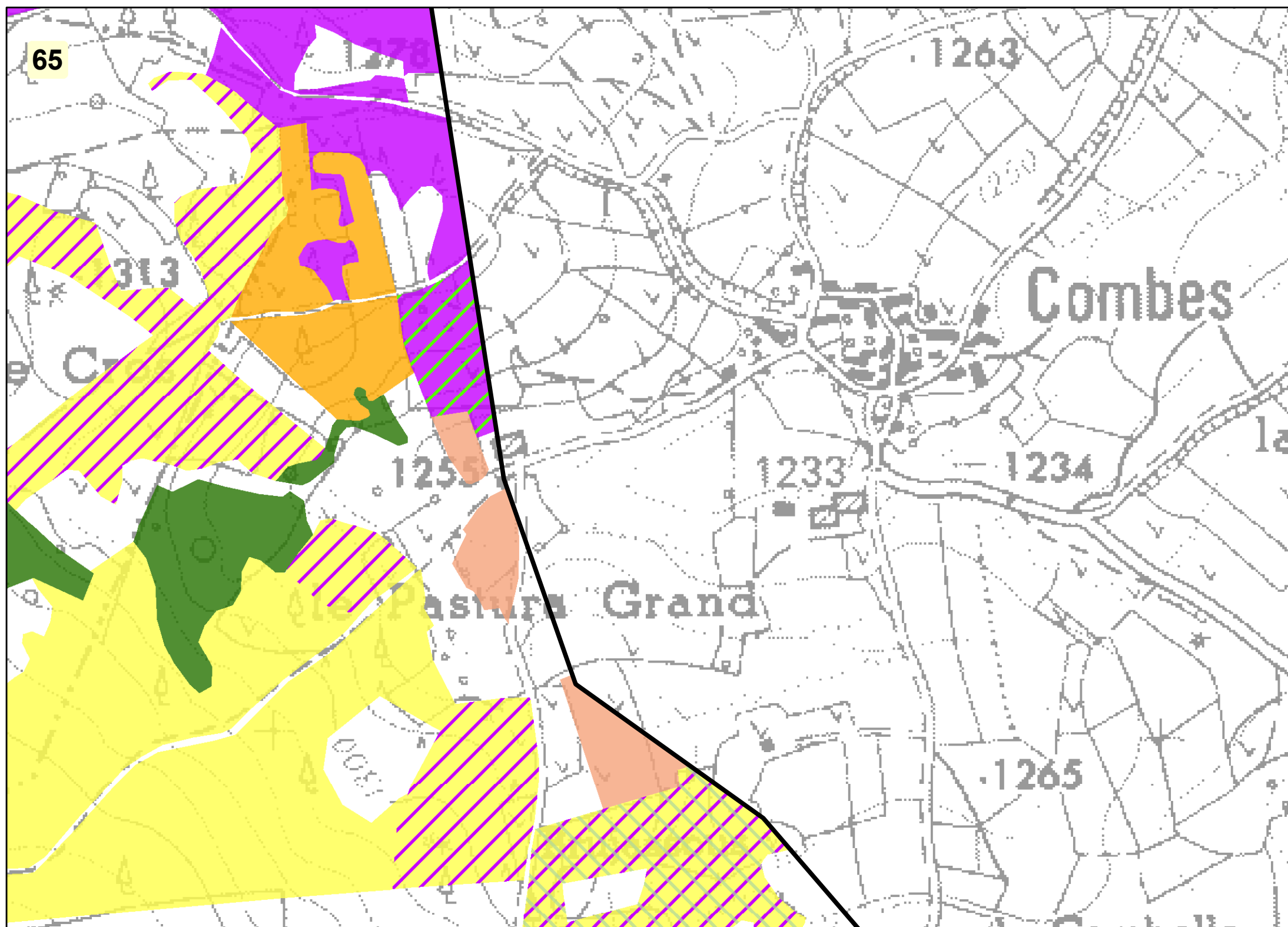
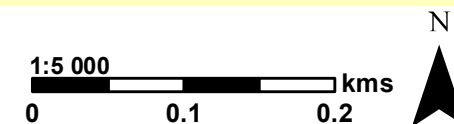

Périmètre du site Natura 2000

**Habitats naturels d'intérêt communautaire (prioritaire\*)**

Habitats dominants :

- 4030-13 - Landes acidiphiles montagnardes du Massif central
- 5120-1 - Landes à genêt purgatif du Massif central
- 6230-4 - Pelouses acidiclives montagnardes du Massif central\*
- 6410-11 - Prés humides subatlantiques à précontinentaux, montagnards du Massif central et des Pyrénées
- 6430-2 - Mégaphorbiaies mésotrophes montagnardes
- 6510-7 - Prairies fauchées collinéennes à submontagnardes eutrophiques
- 6520-1 - Prairies fauchées montagnardes et subalpines du massif central
- 7110-1 - Végétation des tourbières hautes actives\*
- 7120-1 - Végétation dégradée des tourbières hautes actives, susceptible de restauration
- 7140-1 - Tourbières de transition et tremblants
- 9120-3 - Hêtraies acidiphiles montagnardes à Houx
- 91D0 - Tourbières boisées\*
- 91E0-6 - Aulnaies-frênaies de rivières à eaux rapides\*

Habitats secondaires (se reporter au code couleur des habitats dominants)

Habitats tertiaires (se reporter au code couleur des habitats dominants)

**Les habitats naturels non communautaires ne figurent pas sur cette carte.**

**HABITATS NATURELS D'INTÉRÊT COMMUNAUTAIRE**

Réalisée par Rural Concept - Avril 2019 - Fond : Scan25© - Données : Rural Concept - CESAME - CEN 48 - ONF

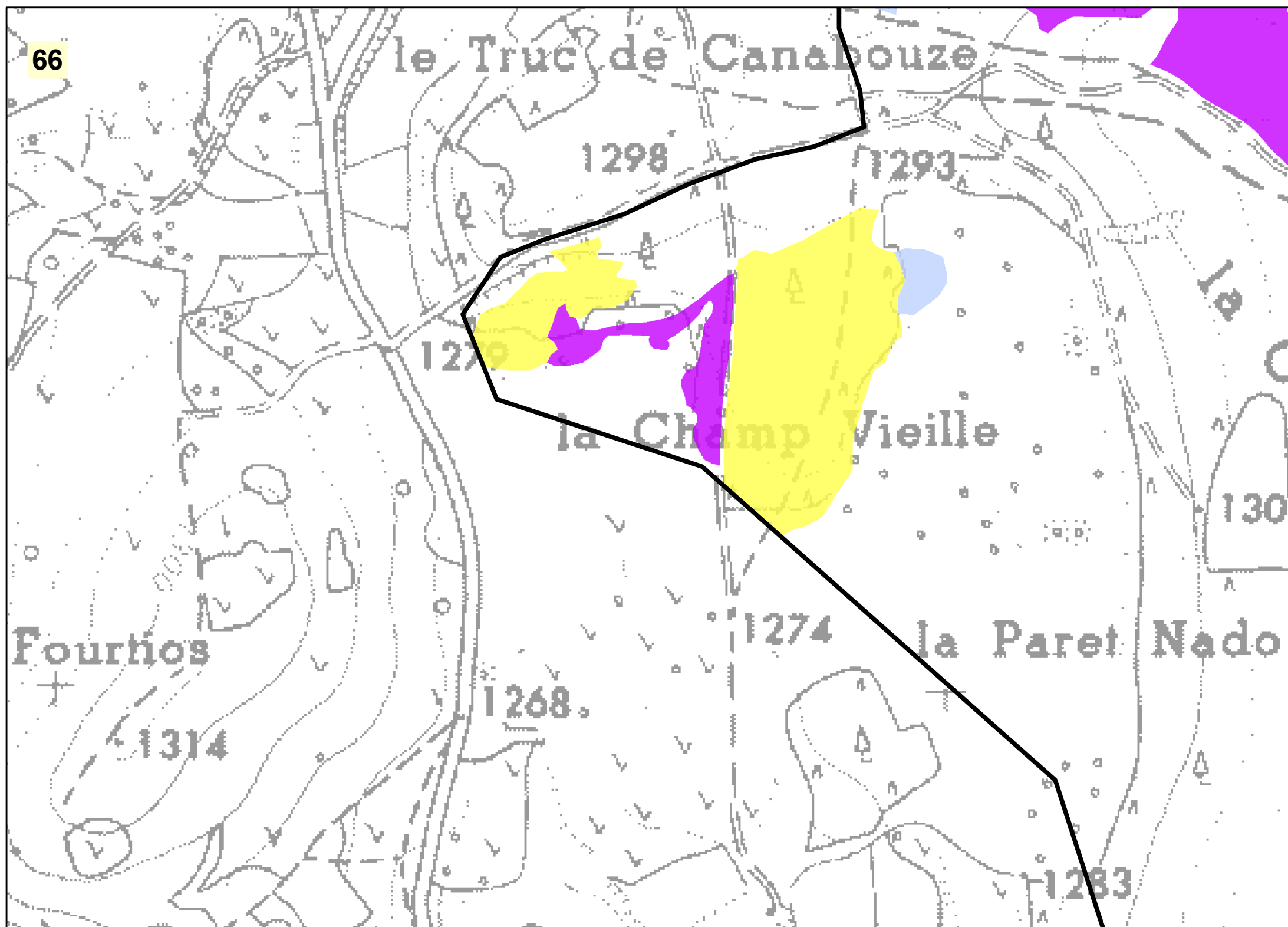
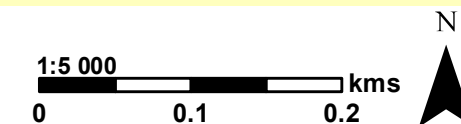

Périmètre du site Natura 2000

**Habitats naturels d'intérêt communautaire (prioritaire\*)**

Habitats dominants :

- 4030-13 - Landes acidiphiles montagnardes du Massif central
- 5120-1 - Landes à genêt purgatif du Massif central
- 6230-4 - Pelouses acidiclives montagnardes du Massif central\*
- 6410-11 - Prés humides subatlantiques à précontinentaux, montagnards du Massif central et des Pyrénées
- 6430-2 - Mégaphorbiaies mésotrophes montagnardes
- 6510-7 - Prairies fauchées collinéennes à submontagnardes eutrophiques
- 6520-1 - Prairies fauchées montagnardes et subalpines du massif central
- 7110-1 - Végétation des tourbières hautes actives\*
- 7120-1 - Végétation dégradée des tourbières hautes actives, susceptible de restauration
- 7140-1 - Tourbières de transition et tremblants
- 9120-3 - Hêtraies acidiphiles montagnardes à Houx
- 91D0 - Tourbières boisées\*
- 91E0-6 - Aulnaies-frênaies de rivières à eaux rapides\*

Habitats secondaires (se reporter au code couleur des habitats dominants)

Habitats tertiaires (se reporter au code couleur des habitats dominants)

**Les habitats naturels non communautaires ne figurent pas sur cette carte.**

**HABITATS NATURELS D'INTÉRÊT COMMUNAUTAIRE**

Réalisée par Rural Concept - Avril 2019 - Fond : Scan25© - Données : Rural Concept - CESAME - CEN 48 - ONF

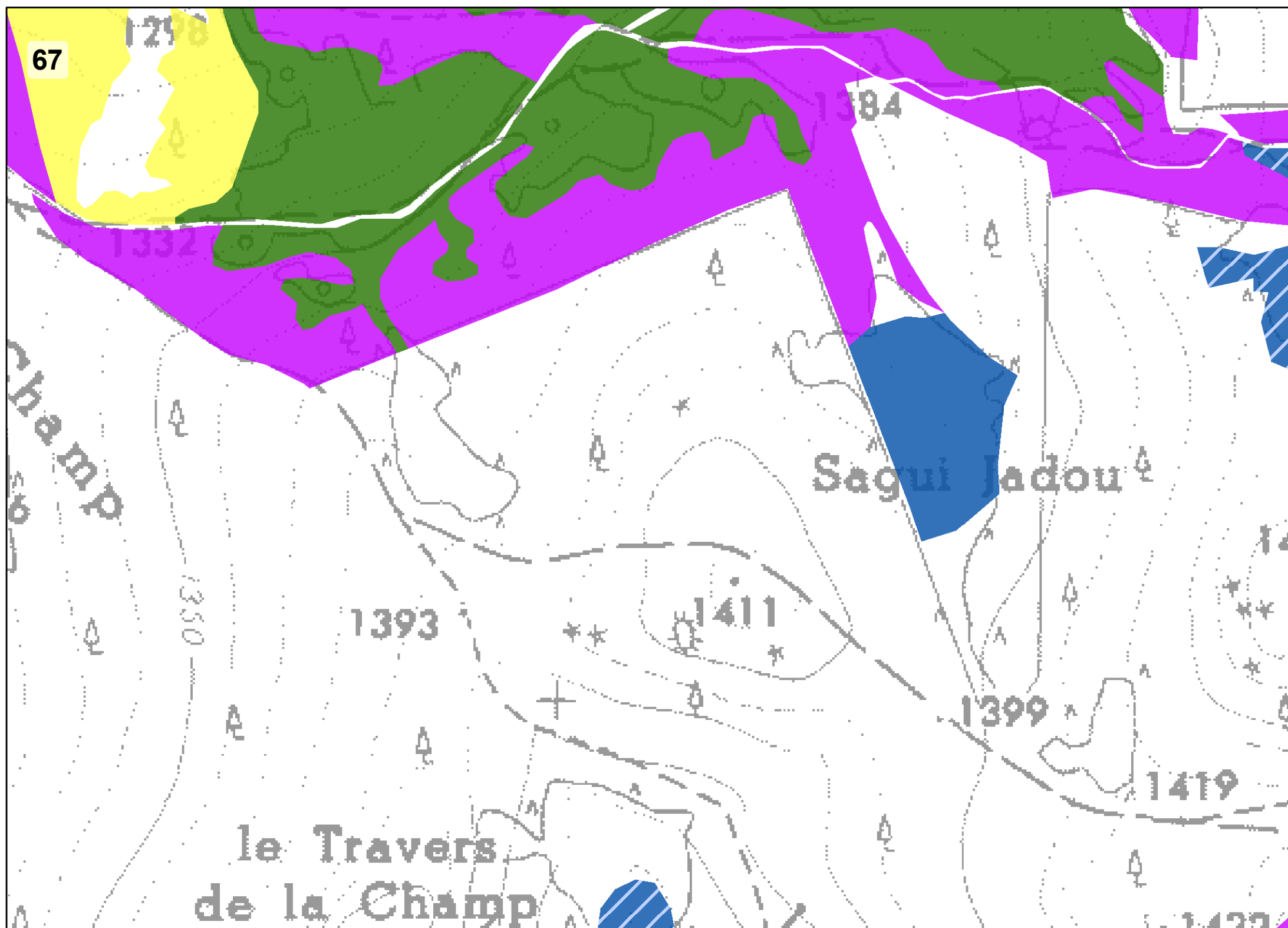
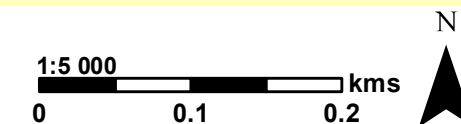

Périètre du site Natura 2000

**Habitats naturels d'intérêt communautaire (prioritaire\*)**

Habitats dominants :

- 4030-13 - Landes acidiphiles montagnardes du Massif central
- 5120-1 - Landes à genêt purgatif du Massif central
- 6230-4 - Pelouses acidiclinales montagnardes du Massif central\*
- 6410-11 - Prés humides subatlantiques à précontinentaux, montagnards du Massif central et des Pyrénées
- 6430-2 - Mégaphorbiaies mésotrophes montagnardes
- 6510-7 - Prairies fauchées collinéennes à submontagnardes eutrophiques
- 6520-1 - Prairies fauchées montagnardes et subalpines du massif central
- 7110-1 - Végétation des tourbières hautes actives\*
- 7120-1 - Végétation dégradée des tourbières hautes actives, susceptible de restauration
- 7140-1 - Tourbières de transition et tremblants
- 9120-3 - Hêtraies acidiphiles montagnardes à Houx
- 91D0 - Tourbières boisées\*
- 91E0-6 - Aulnaies-frênaies de rivières à eaux rapides\*

Habitats secondaires (se reporter au code couleur des habitats dominants)

Habitats tertiaires (se reporter au code couleur des habitats dominants)

**Les habitats naturels non communautaires ne figurent pas sur cette carte.**

HABITATS NATURELS D'INTÉRÊT COMMUNAUTAIRE

Réalisée par Rural Concept - Avril 2019 - Fond : Scan25© - Données : Rural Concept - CESAME - CEN 48 - ONF

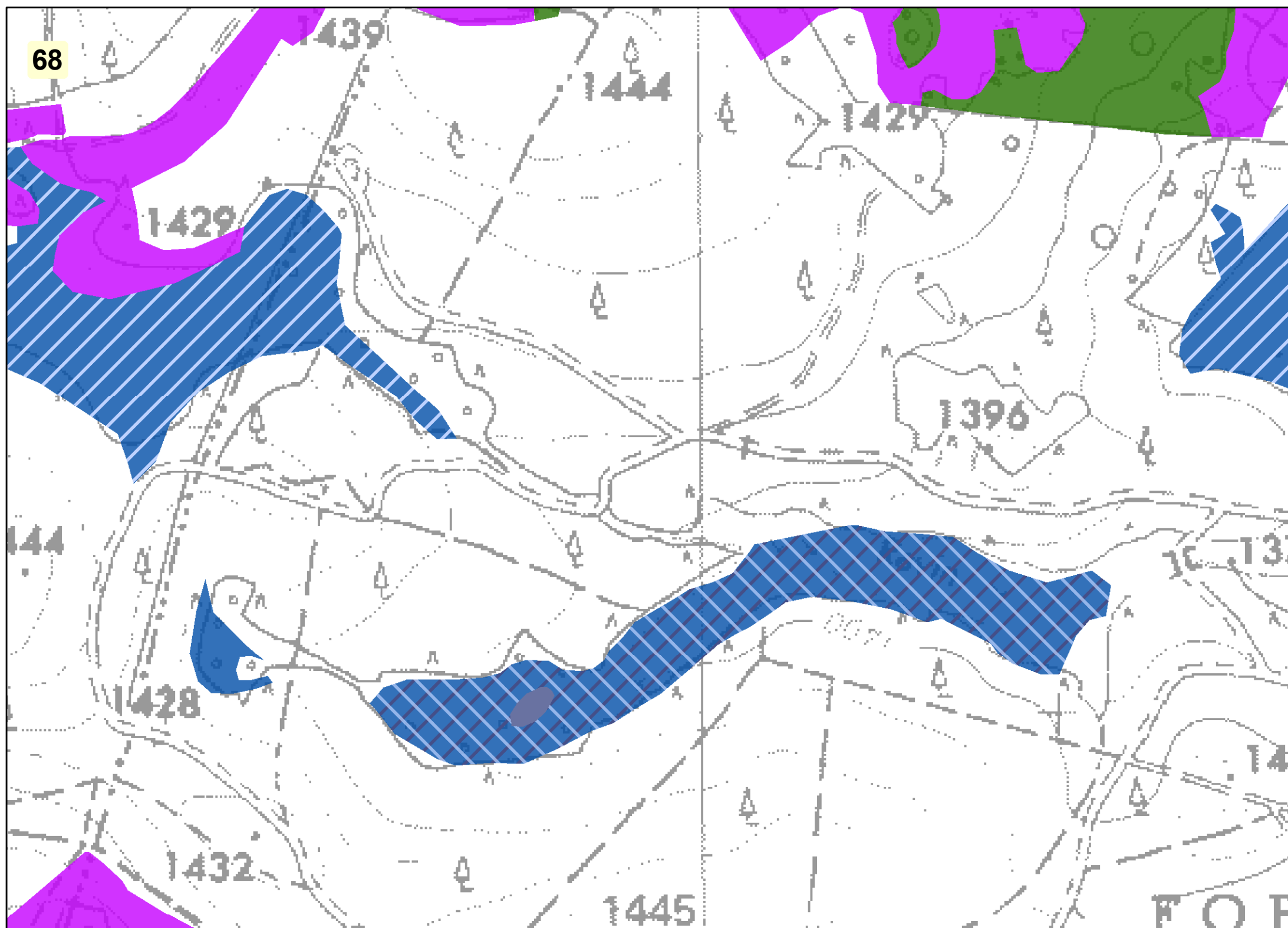
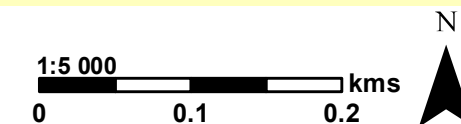

▭ Périmètre du site Natura 2000

**Habitats naturels d'intérêt communautaire (prioritaire\*)**

Habitats dominants :

- 4030-13 - Landes acidiphiles montagnardes du Massif central
- 5120-1 - Landes à genêt purgatif du Massif central
- 6230-4 - Pelouses acidiclives montagnardes du Massif central\*
- 6410-11 - Prés humides subatlantiques à précontinentaux, montagnards du Massif central et des Pyrénées
- 6430-2 - Mégaphorbiaies mésotrophes montagnardes
- 6510-7 - Prairies fauchées collinéennes à submontagnardes eutrophiques
- 6520-1 - Prairies fauchées montagnardes et subalpines du massif central
- 7110-1 - Végétation des tourbières hautes actives\*
- 7120-1 - Végétation dégradée des tourbières hautes actives, susceptible de restauration
- 7140-1 - Tourbières de transition et tremblants
- 9120-3 - Hêtraies acidiphiles montagnardes à Houx
- 91D0 - Tourbières boisées\*
- 91E0-6 - Aulnaies-frênaies de rivières à eaux rapides\*

▨ Habitats secondaires (se reporter au code couleur des habitats dominants)

▨ Habitats tertiaires (se reporter au code couleur des habitats dominants)

Les habitats naturels non communautaires ne figurent pas sur cette carte.

**HABITATS NATURELS D'INTÉRÊT COMMUNAUTAIRE**

Réalisée par Rural Concept - Avril 2019 - Fond : Scan25© - Données : Rural Concept - CESAME - CEN 48 - ONF

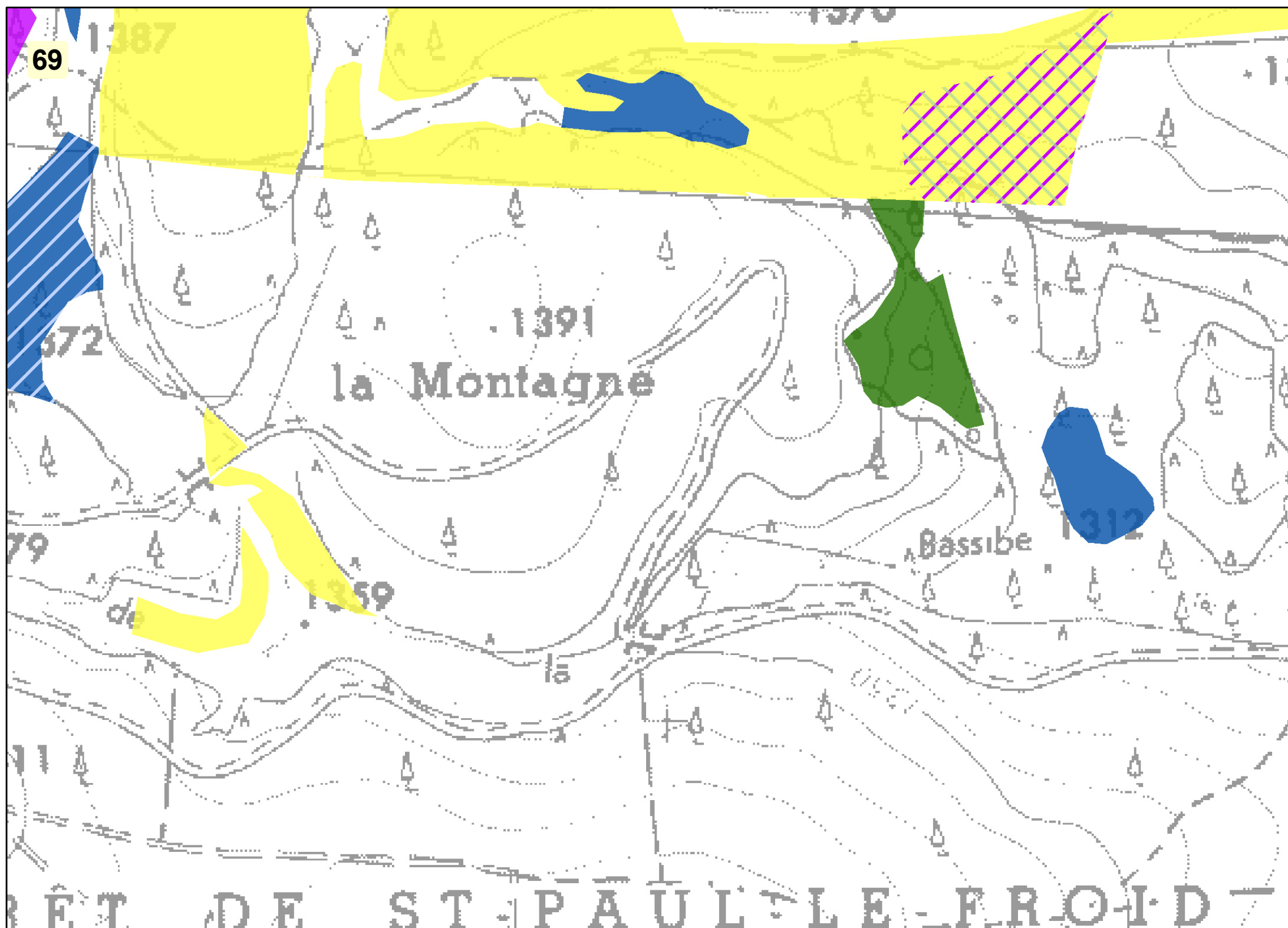
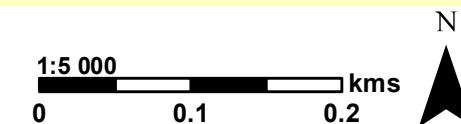

Périimètre du site Natura 2000

**Habitats naturels d'intérêt communautaire (prioritaire\*)**

Habitats dominants :

- 4030-13 - Landes acidiphiles montagnardes du Massif central
- 5120-1 - Landes à genêt purgatif du Massif central
- 6230-4 - Pelouses acidiclives montagnardes du Massif central\*
- 6410-11 - Prés humides subatlantiques à précontinentaux, montagnards du Massif central et des Pyrénées
- 6430-2 - Mégaphorbiaies mésotrophes montagnardes
- 6510-7 - Prairies fauchées collinéennes à submontagnardes eutrophiques
- 6520-1 - Prairies fauchées montagnardes et subalpines du massif central
- 7110-1 - Végétation des tourbières hautes actives\*
- 7120-1 - Végétation dégradée des tourbières hautes actives, susceptible de restauration
- 7140-1 - Tourbières de transition et tremblants
- 9120-3 - Hêtraies acidiphiles montagnardes à Houx
- 91D0 - Tourbières boisées\*
- 91E0-6 - Aulnaies-frênaies de rivières à eaux rapides\*

Habitats secondaires (se reporter au code couleur des habitats dominants)

Habitats tertiaires (se reporter au code couleur des habitats dominants)

**Les habitats naturels non communautaires ne figurent pas sur cette carte.**

HABITATS NATURELS D'INTÉRÊT COMMUNAUTAIRE

Réalisée par Rural Concept - Avril 2019 - Fond : Scan25© - Données : Rural Concept - CESAME - CEN 48 - ONF

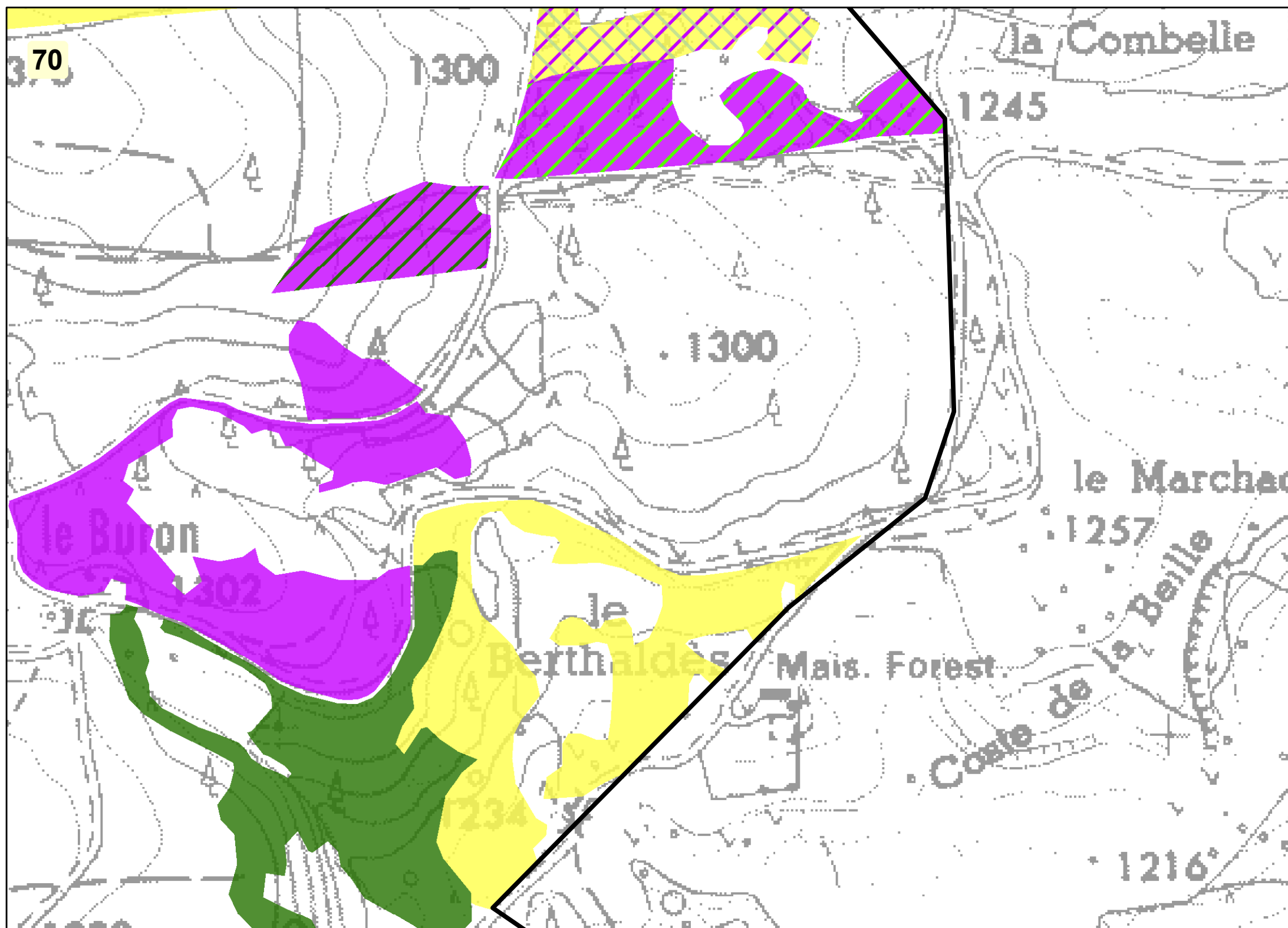
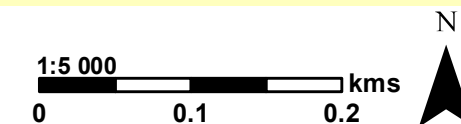

▭ Périmètre du site Natura 2000

**Habitats naturels d'intérêt communautaire (prioritaire\*)**

Habitats dominants :

- 4030-13 - Landes acidiphiles montagnardes du Massif central
- 5120-1 - Landes à genêt purgatif du Massif central
- 6230-4 - Pelouses acidiclives montagnardes du Massif central\*
- 6410-11 - Prés humides subatlantiques à précontinentaux, montagnards du Massif central et des Pyrénées
- 6430-2 - Mégaphorbiaies mésotrophes montagnardes
- 6510-7 - Prairies fauchées collinéennes à submontagnardes eutrophiques
- 6520-1 - Prairies fauchées montagnardes et subalpines du massif central
- 7110-1 - Végétation des tourbières hautes actives\*
- 7120-1 - Végétation dégradée des tourbières hautes actives, susceptible de restauration
- 7140-1 - Tourbières de transition et tremblants
- 9120-3 - Hêtraies acidiphiles montagnardes à Houx
- 91D0 - Tourbières boisées\*
- 91E0-6 - Aulnaies-frênaies de rivières à eaux rapides\*

▨ Habitats secondaires (se reporter au code couleur des habitats dominants)

▨ Habitats tertiaires (se reporter au code couleur des habitats dominants)

Les habitats naturels non communautaires ne figurent pas sur cette carte.

**HABITATS NATURELS D'INTÉRÊT COMMUNAUTAIRE**

Réalisée par Rural Concept - Avril 2019 - Fond : Scan25© - Données : Rural Concept - CESAME - CEN 48 - ONF

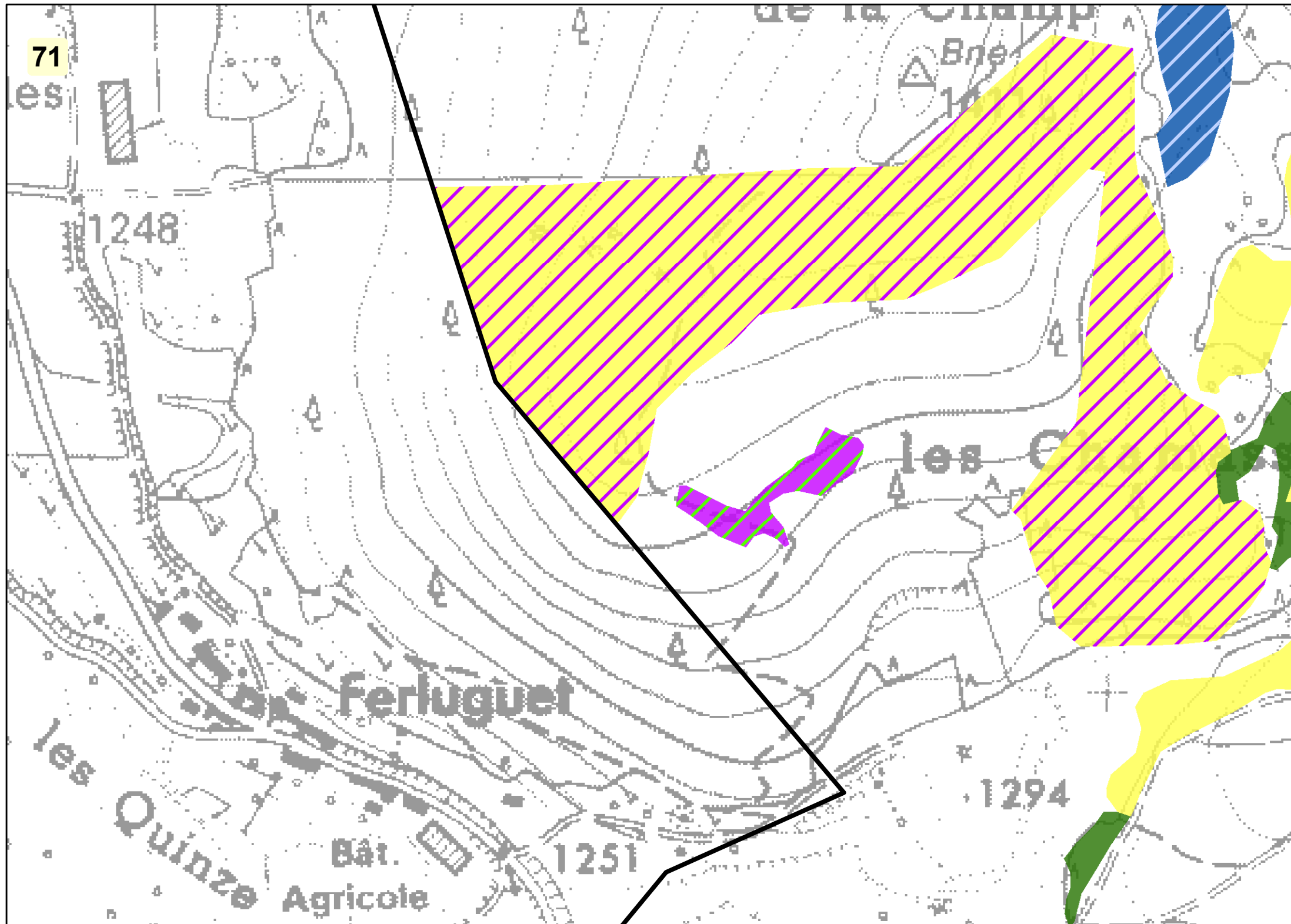
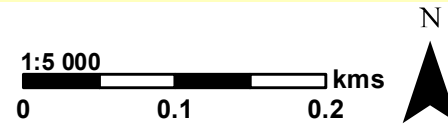

Périètre du site Natura 2000

**Habitats naturels d'intérêt communautaire (prioritaire\*)**

Habitats dominants :

- 4030-13 - Landes acidiphiles montagnardes du Massif central
- 5120-1 - Landes à genêt purgatif du Massif central
- 6230-4 - Pelouses acidiclinales montagnardes du Massif central\*
- 6410-11 - Prés humides subatlantiques à précontinentaux, montagnards du Massif central et des Pyrénées
- 6430-2 - Mégaphorbiaies mésotrophes montagnardes
- 6510-7 - Prairies fauchées collinéennes à submontagnardes eutrophiques
- 6520-1 - Prairies fauchées montagnardes et subalpines du massif central
- 7110-1 - Végétation des tourbières hautes actives\*
- 7120-1 - Végétation dégradée des tourbières hautes actives, susceptible de restauration
- 7140-1 - Tourbières de transition et tremblants
- 9120-3 - Hêtraies acidiphiles montagnardes à Houx
- 91D0 - Tourbières boisées\*
- 91E0-6 - Aulnaies-frênaies de rivières à eaux rapides\*

Habitats secondaires (se reporter au code couleur des habitats dominants)

Habitats tertiaires (se reporter au code couleur des habitats dominants)

**Les habitats naturels non communautaires ne figurent pas sur cette carte.**

**HABITATS NATURELS D'INTÉRÊT COMMUNAUTAIRE**

Réalisée par Rural Concept - Avril 2019 - Fond : Scan25© - Données : Rural Concept - CESAME - CEN 48 - ONF

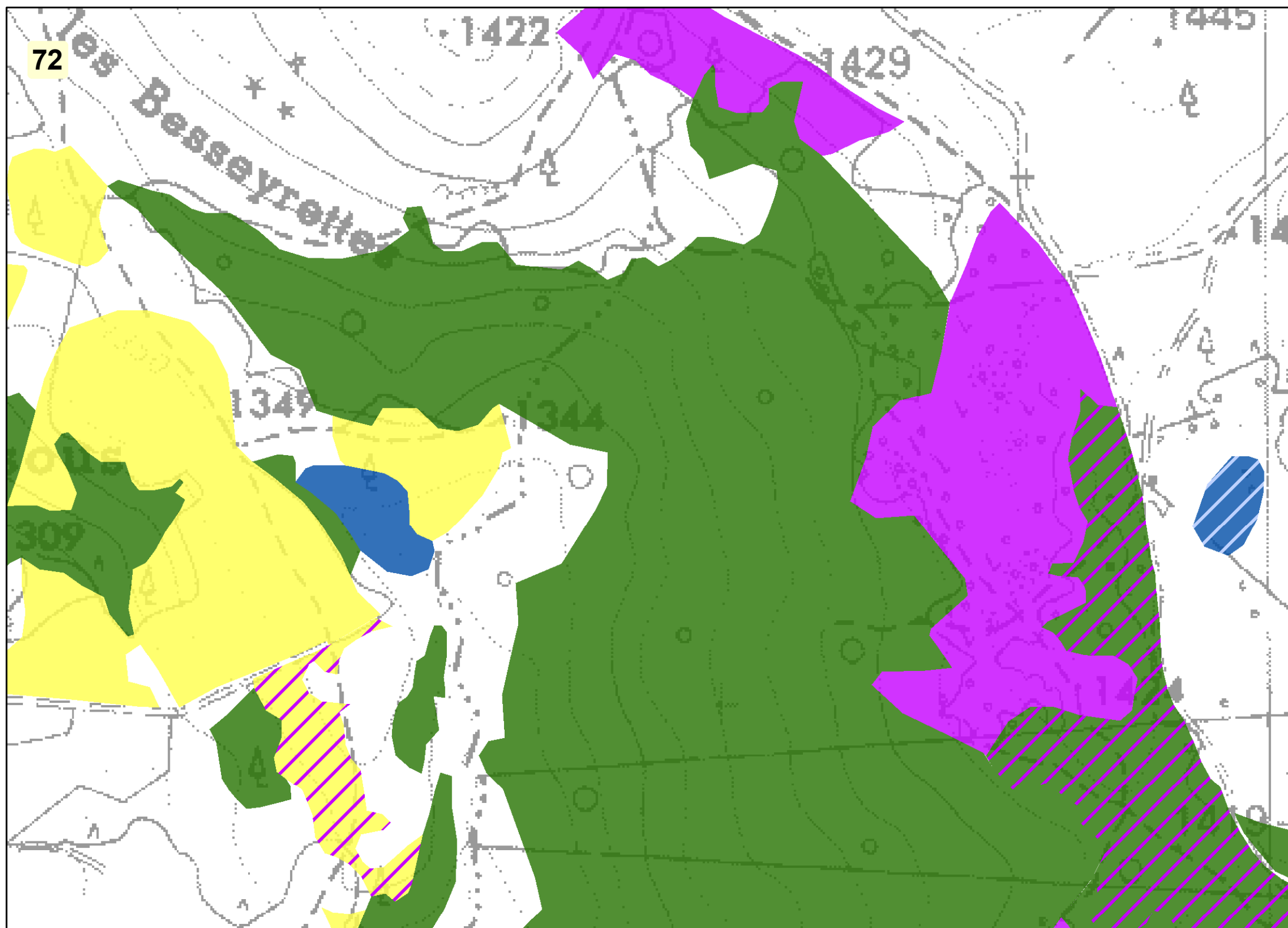
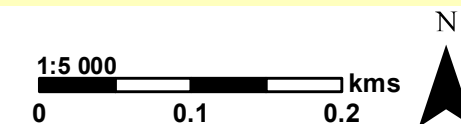

Périmètre du site Natura 2000

**Habitats naturels d'intérêt communautaire (prioritaire\*)**

Habitats dominants :

- 4030-13 - Landes acidiphiles montagnardes du Massif central
- 5120-1 - Landes à genêt purgatif du Massif central
- 6230-4 - Pelouses acidiclives montagnardes du Massif central\*
- 6410-11 - Prés humides subatlantiques à précontinentaux, montagnards du Massif central et des Pyrénées
- 6430-2 - Mégaphorbiaies mésotrophes montagnardes
- 6510-7 - Prairies fauchées collinéennes à submontagnardes eutrophiques
- 6520-1 - Prairies fauchées montagnardes et subalpines du massif central
- 7110-1 - Végétation des tourbières hautes actives\*
- 7120-1 - Végétation dégradée des tourbières hautes actives, susceptible de restauration
- 7140-1 - Tourbières de transition et tremblants
- 9120-3 - Hêtraies acidiphiles montagnardes à Houx
- 91D0 - Tourbières boisées\*
- 91E0-6 - Aulnaies-frênaies de rivières à eaux rapides\*

Habitats secondaires (se reporter au code couleur des habitats dominants)

Habitats tertiaires (se reporter au code couleur des habitats dominants)

**Les habitats naturels non communautaires ne figurent pas sur cette carte.**



HABITATS NATURELS D'INTÉRÊT COMMUNAUTAIRE

Réalisée par Rural Concept - Avril 2019 - Fond : Scan25© - Données : Rural Concept - CESAME - CEN 48 - ONF

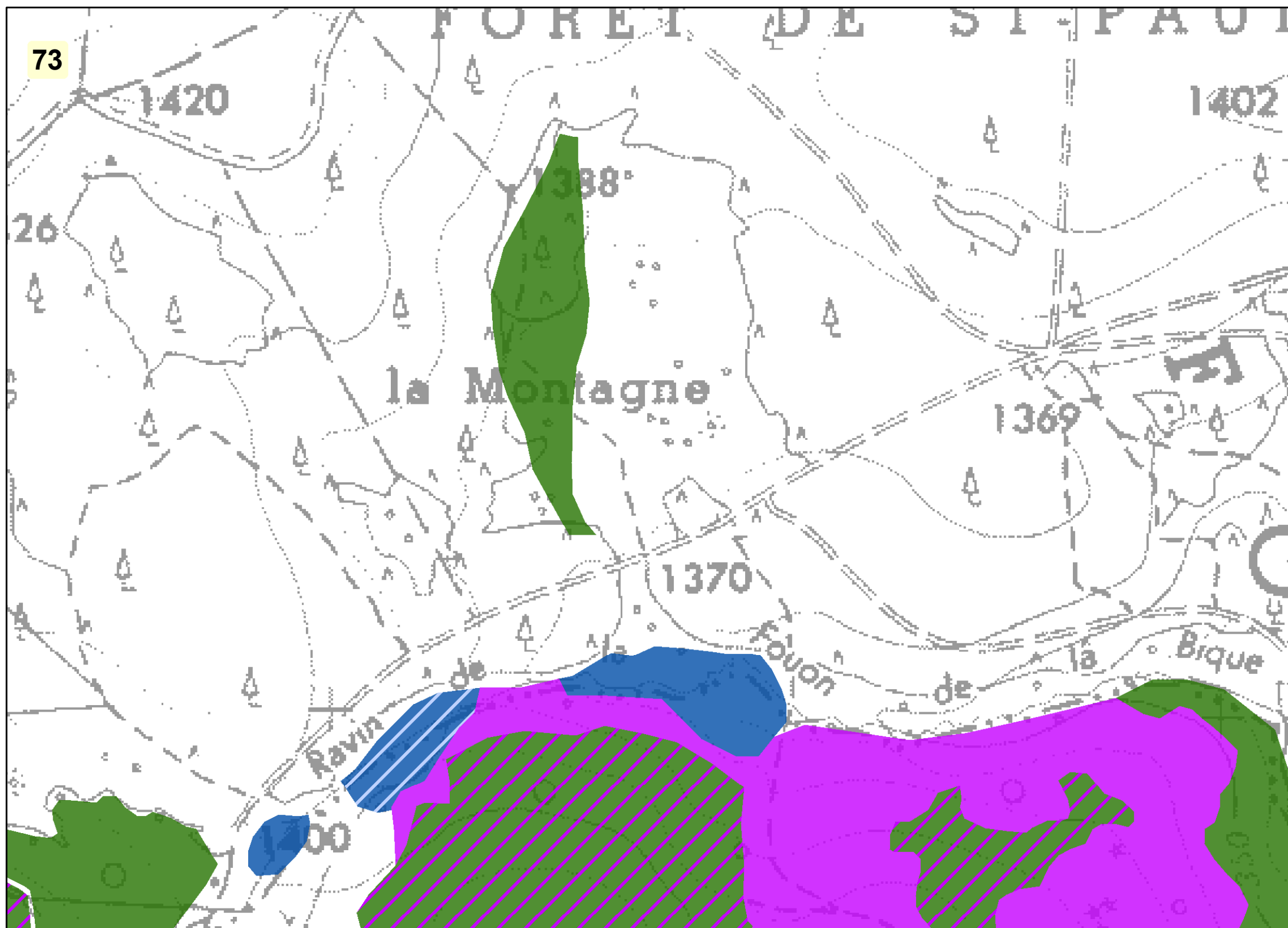
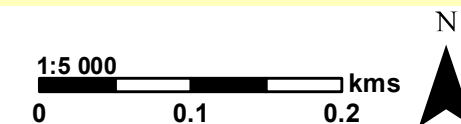

▭ Périmètre du site Natura 2000

**Habitats naturels d'intérêt communautaire (prioritaire\*)**

Habitats dominants :

- 4030-13 - Landes acidiphiles montagnardes du Massif central
- 5120-1 - Landes à genêt purgatif du Massif central
- 6230-4 - Pelouses acidiclives montagnardes du Massif central\*
- 6410-11 - Prés humides subatlantiques à précontinentaux, montagnards du Massif central et des Pyrénées
- 6430-2 - Mégaphorbiaies mésotrophes montagnardes
- 6510-7 - Prairies fauchées collinéennes à submontagnardes eutrophiques
- 6520-1 - Prairies fauchées montagnardes et subalpines du massif central
- 7110-1 - Végétation des tourbières hautes actives\*
- 7120-1 - Végétation dégradée des tourbières hautes actives, susceptible de restauration
- 7140-1 - Tourbières de transition et tremblants
- 9120-3 - Hêtraies acidiphiles montagnardes à Houx
- 91D0 - Tourbières boisées\*
- 91E0-6 - Aulnaies-frênaies de rivières à eaux rapides\*

▨ Habitats secondaires (se reporter au code couleur des habitats dominants)

▧ Habitats tertiaires (se reporter au code couleur des habitats dominants)

Les habitats naturels non communautaires ne figurent pas sur cette carte.

**HABITATS NATURELS D'INTÉRÊT COMMUNAUTAIRE**

Réalisée par Rural Concept - Avril 2019 - Fond : Scan25© - Données : Rural Concept - CESAME - CEN 48 - ONF

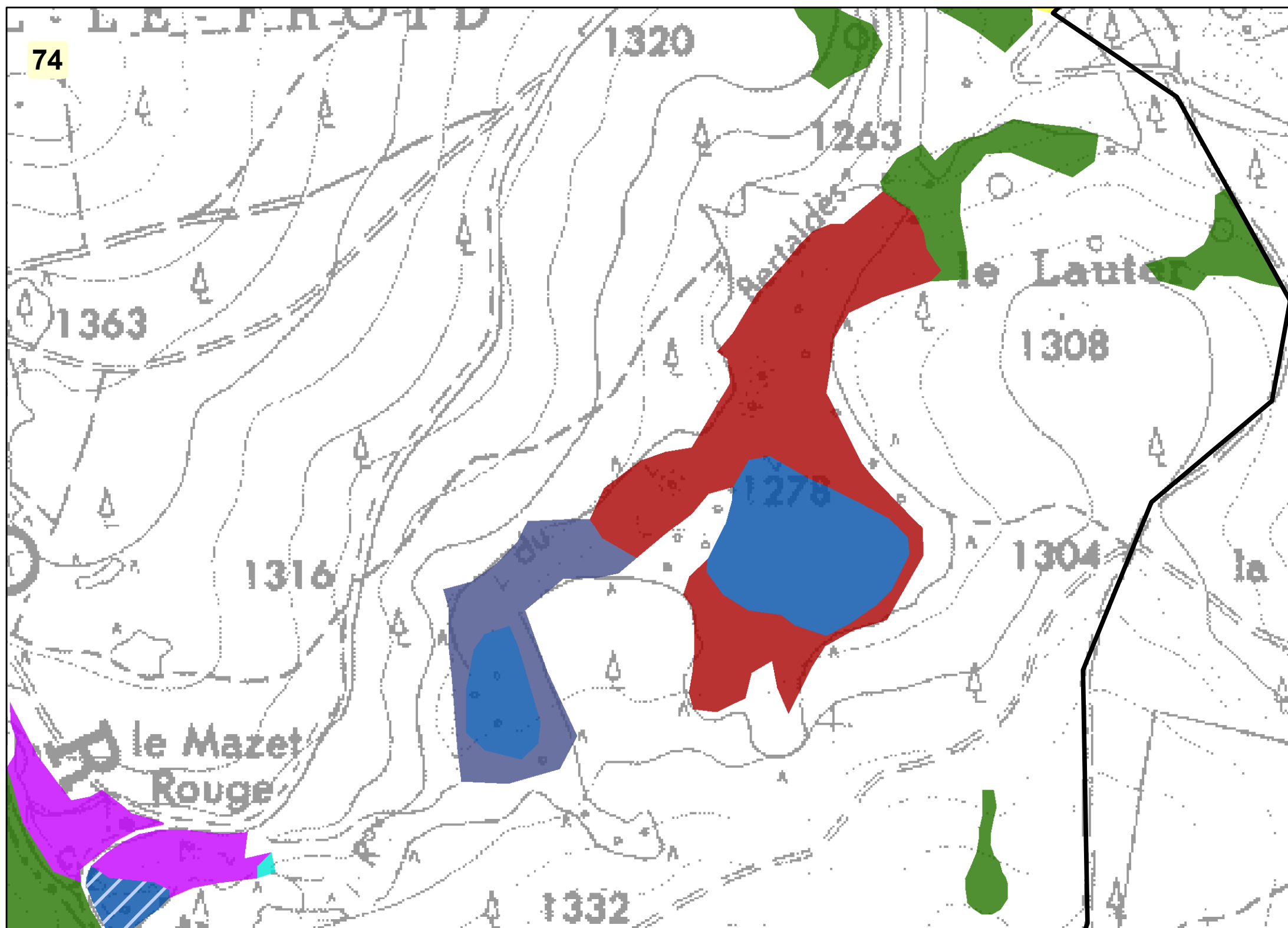
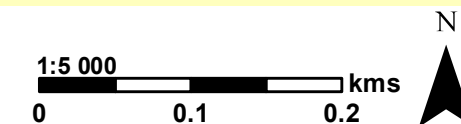

▭ Périmètre du site Natura 2000

**Habitats naturels d'intérêt communautaire (prioritaire\*)**

Habitats dominants :

- 4030-13 - Landes acidiphiles montagnardes du Massif central
- 5120-1 - Landes à genêt purgatif du Massif central
- 6230-4 - Pelouses acidiclives montagnardes du Massif central\*
- 6410-11 - Prés humides subatlantiques à précontinentaux, montagnards du Massif central et des Pyrénées
- 6430-2 - Mégaphorbiaies mésotrophes montagnardes
- 6510-7 - Prairies fauchées collinéennes à submontagnardes eutrophiques
- 6520-1 - Prairies fauchées montagnardes et subalpines du massif central
- 7110-1 - Végétation des tourbières hautes actives\*
- 7120-1 - Végétation dégradée des tourbières hautes actives, susceptible de restauration
- 7140-1 - Tourbières de transition et tremblants
- 9120-3 - Hêtraies acidiphiles montagnardes à Houx
- 91D0 - Tourbières boisées\*
- 91E0-6 - Aulnaies-frênaies de rivières à eaux rapides\*

▬ Habitats secondaires (se reporter au code couleur des habitats dominants)

▬ Habitats tertiaires (se reporter au code couleur des habitats dominants)

**Les habitats naturels non communautaires ne figurent pas sur cette carte.**

**HABITATS NATURELS D'INTÉRÊT COMMUNAUTAIRE**

Réalisée par Rural Concept - Avril 2019 - Fond : Scan25© - Données : Rural Concept - CESAME - CEN 48 - ONF

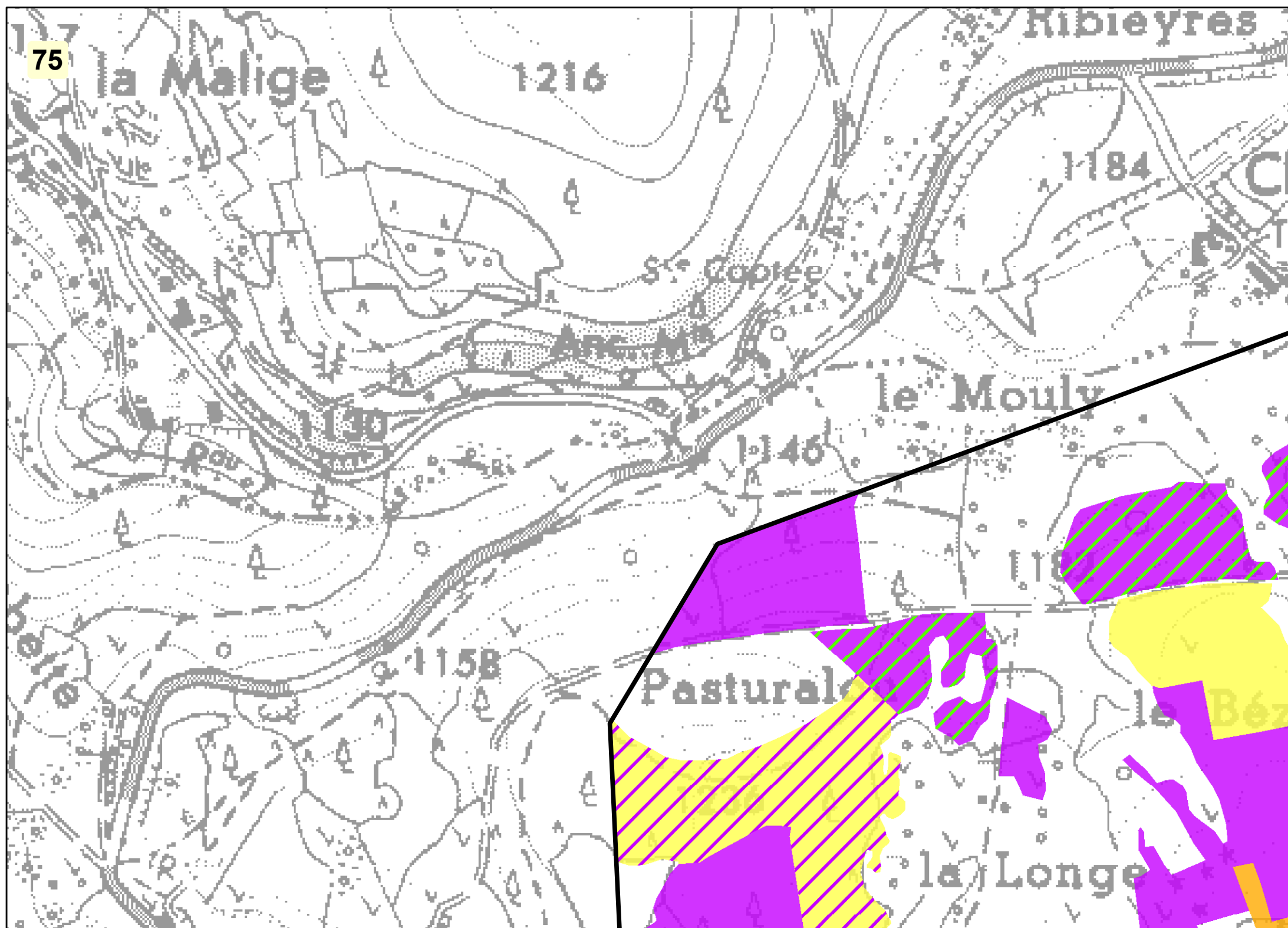
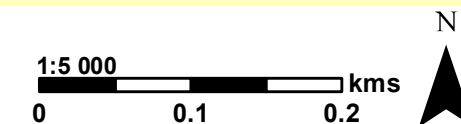

Périètre du site Natura 2000

**Habitats naturels d'intérêt communautaire (prioritaire\*)**

Habitats dominants :

- 4030-13 - Landes acidiphiles montagnardes du Massif central
- 5120-1 - Landes à genêt purgatif du Massif central
- 6230-4 - Pelouses acidiclinales montagnardes du Massif central\*
- 6410-11 - Prés humides subatlantiques à précontinentaux, montagnards du Massif central et des Pyrénées
- 6430-2 - Mégaphorbiaies mésotrophes montagnardes
- 6510-7 - Prairies fauchées collinéennes à submontagnardes eutrophiques
- 6520-1 - Prairies fauchées montagnardes et subalpines du massif central
- 7110-1 - Végétation des tourbières hautes actives\*
- 7120-1 - Végétation dégradée des tourbières hautes actives, susceptible de restauration
- 7140-1 - Tourbières de transition et tremblants
- 9120-3 - Hêtraies acidiphiles montagnardes à Houx
- 91D0 - Tourbières boisées\*
- 91E0-6 - Aulnaies-frênaies de rivières à eaux rapides\*

Habitats secondaires (se reporter au code couleur des habitats dominants)

Habitats tertiaires (se reporter au code couleur des habitats dominants)

**Les habitats naturels non communautaires ne figurent pas sur cette carte.**

**HABITATS NATURELS D'INTÉRÊT COMMUNAUTAIRE**

Réalisée par Rural Concept - Avril 2019 - Fond : Scan25© - Données : Rural Concept - CESAME - CEN 48 - ONF

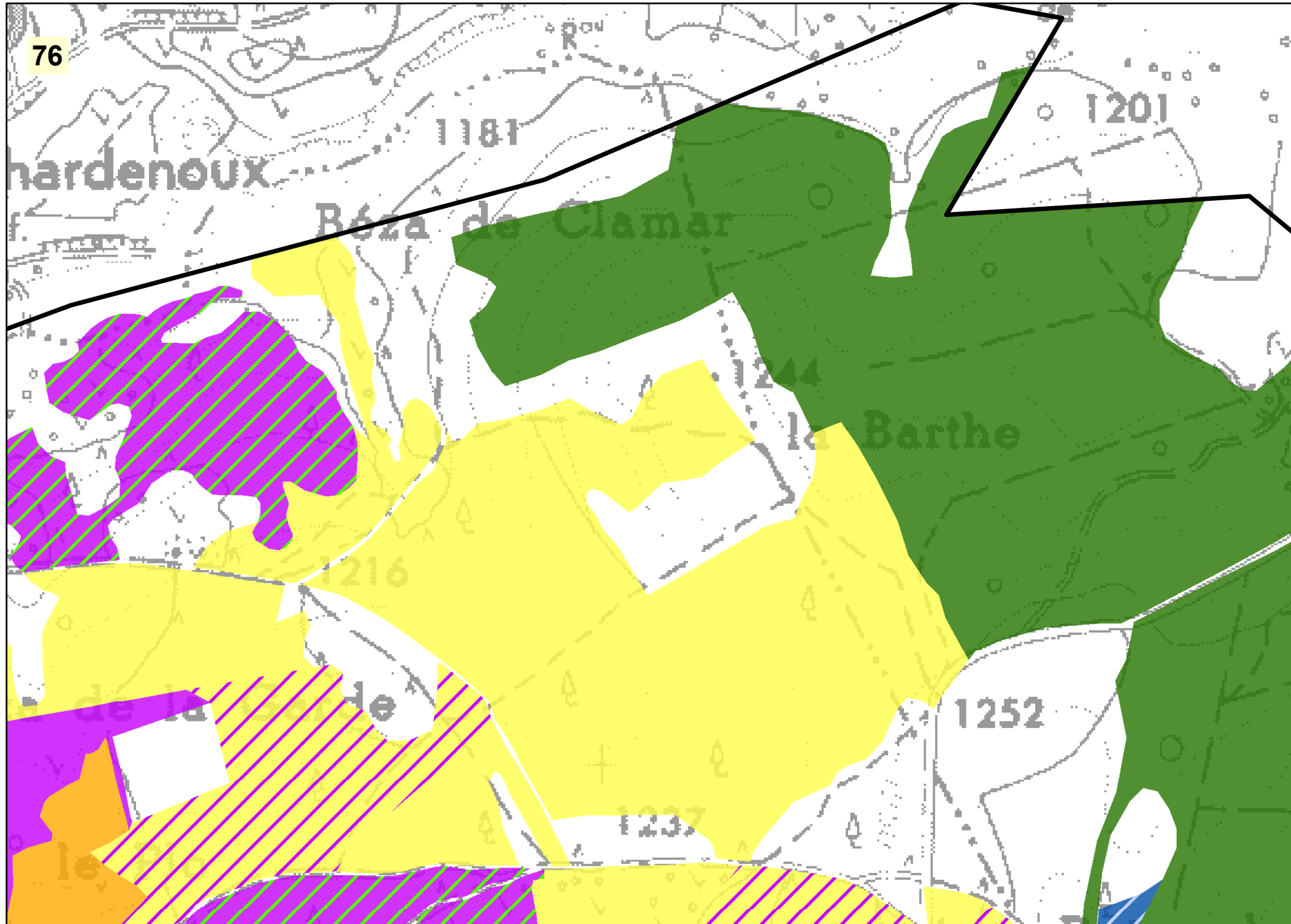
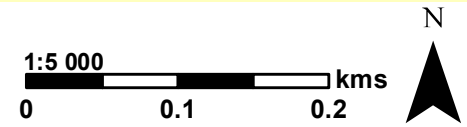

Périmètre du site Natura 2000

**Habitats naturels d'intérêt communautaire (prioritaire\*)**

Habitats dominants :

- 4030-13 - Landes acidiphiles montagnardes du Massif central
- 5120-1 - Landes à genêt purgatif du Massif central
- 6230-4 - Pelouses acidiclives montagnardes du Massif central\*
- 6410-11 - Prés humides subatlantiques à précontinentaux, montagnards du Massif central et des Pyrénées
- 6430-2 - Mégaphorbiaies mésotrophes montagnardes
- 6510-7 - Prairies fauchées collinéennes à submontagnardes eutrophiques
- 6520-1 - Prairies fauchées montagnardes et subalpines du massif central
- 7110-1 - Végétation des tourbières hautes actives\*
- 7120-1 - Végétation dégradée des tourbières hautes actives, susceptible de restauration
- 7140-1 - Tourbières de transition et tremblants
- 9120-3 - Hêtraies acidiphiles montagnardes à Houx
- 91D0 - Tourbières boisées\*
- 91E0-6 - Aulnaies-frênaies de rivières à eaux rapides\*

Habitats secondaires (se reporter au code couleur des habitats dominants)

Habitats tertiaires (se reporter au code couleur des habitats dominants)

**Les habitats naturels non communautaires ne figurent pas sur cette carte.**

HABITATS NATURELS D'INTÉRÊT COMMUNAUTAIRE

Réalisée par Rural Concept - Avril 2019 - Fond : Scan25© - Données : Rural Concept - CESAME - CEN 48 - ONF

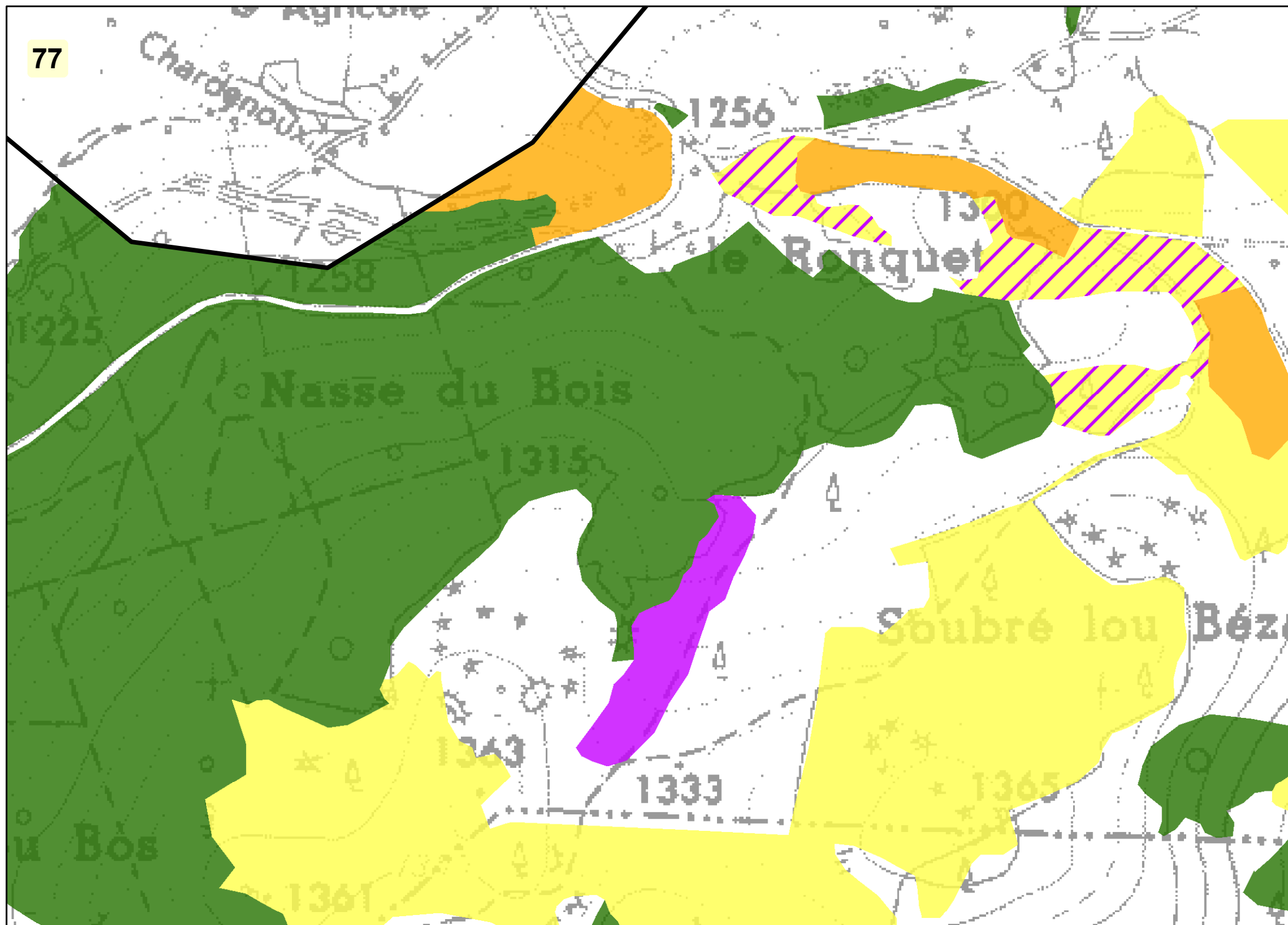
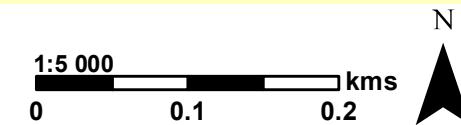

▭ Périmètre du site Natura 2000

**Habitats naturels d'intérêt communautaire (prioritaire\*)**

Habitats dominants :

- 4030-13 - Landes acidiphiles montagnardes du Massif central
- 5120-1 - Landes à genêt purgatif du Massif central
- 6230-4 - Pelouses acidiclives montagnardes du Massif central\*
- 6410-11 - Prés humides subatlantiques à précontinentaux, montagnards du Massif central et des Pyrénées
- 6430-2 - Mégaphorbiaies mésotrophes montagnardes
- 6510-7 - Prairies fauchées collinéennes à submontagnardes eutrophiques
- 6520-1 - Prairies fauchées montagnardes et subalpines du massif central
- 7110-1 - Végétation des tourbières hautes actives\*
- 7120-1 - Végétation dégradée des tourbières hautes actives, susceptible de restauration
- 7140-1 - Tourbières de transition et tremblants
- 9120-3 - Hêtraies acidiphiles montagnardes à Houx
- 91D0 - Tourbières boisées\*
- 91E0-6 - Aulnaies-frênaies de rivières à eaux rapides\*

Habitats secondaires (se reporter au code couleur des habitats dominants)

Habitats tertiaires (se reporter au code couleur des habitats dominants)

Les habitats naturels non communautaires ne figurent pas sur cette carte.

**HABITATS NATURELS D'INTÉRÊT COMMUNAUTAIRE**

Réalisée par Rural Concept - Avril 2019 - Fond : Scan25© - Données : Rural Concept - CESAME - CEN 48 - ONF

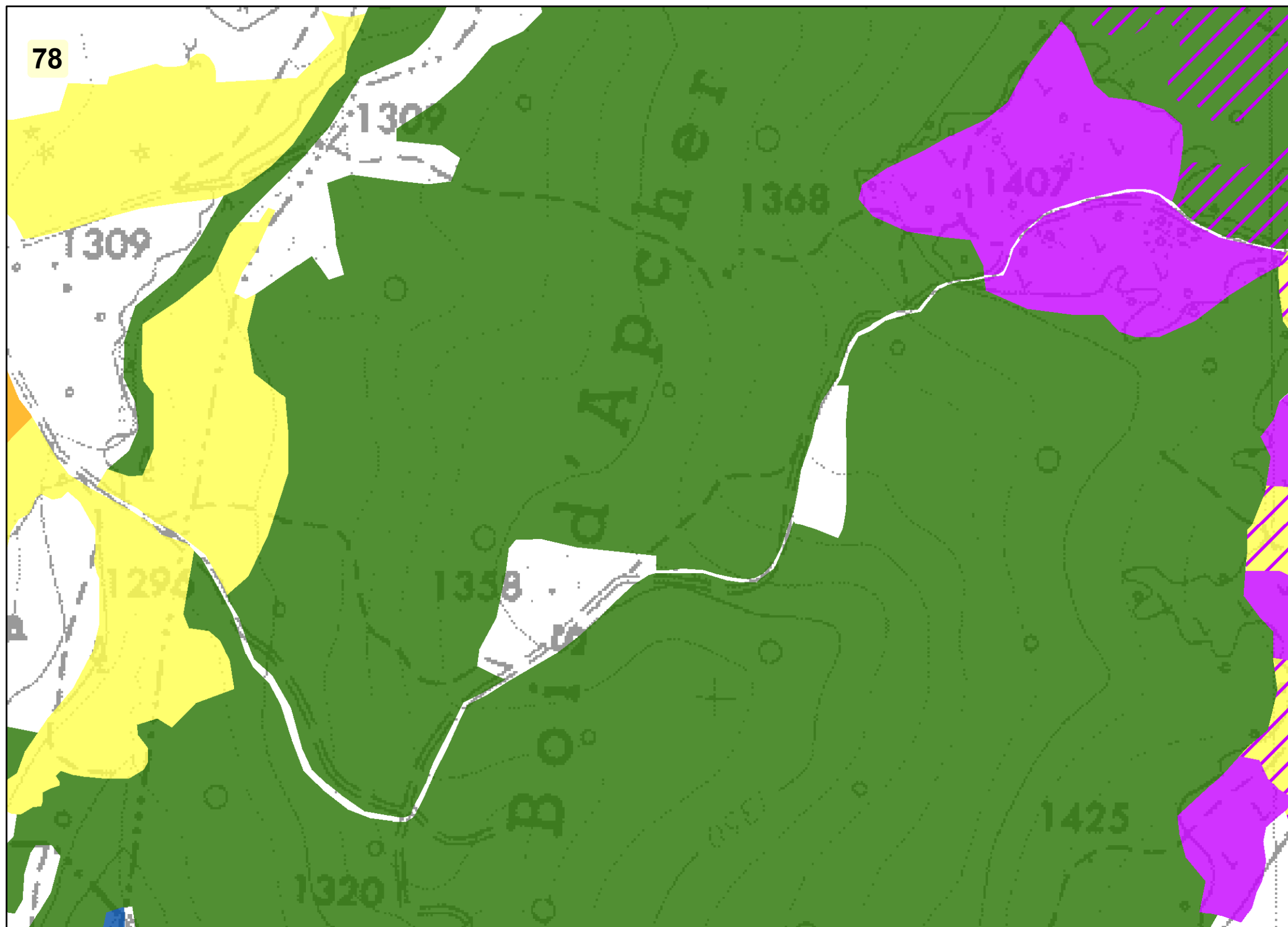
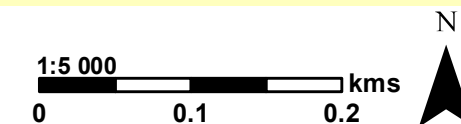

Périètre du site Natura 2000

**Habitats naturels d'intérêt communautaire (prioritaire\*)**

Habitats dominants :

- 4030-13 - Landes acidiphiles montagnardes du Massif central
- 5120-1 - Landes à genêt purgatif du Massif central
- 6230-4 - Pelouses acidiclinales montagnardes du Massif central\*
- 6410-11 - Prés humides subatlantiques à précontinentaux, montagnards du Massif central et des Pyrénées
- 6430-2 - Mégaphorbiaies mésotrophes montagnardes
- 6510-7 - Prairies fauchées collinéennes à submontagnardes eutrophiques
- 6520-1 - Prairies fauchées montagnardes et subalpines du massif central
- 7110-1 - Végétation des tourbières hautes actives\*
- 7120-1 - Végétation dégradée des tourbières hautes actives, susceptible de restauration
- 7140-1 - Tourbières de transition et tremblants
- 9120-3 - Hêtraies acidiphiles montagnardes à Houx
- 91D0 - Tourbières boisées\*
- 91E0-6 - Aulnaies-frênaies de rivières à eaux rapides\*

Habitats secondaires (se reporter au code couleur des habitats dominants)

Habitats tertiaires (se reporter au code couleur des habitats dominants)

**Les habitats naturels non communautaires ne figurent pas sur cette carte.**

HABITATS NATURELS D'INTÉRÊT COMMUNAUTAIRE



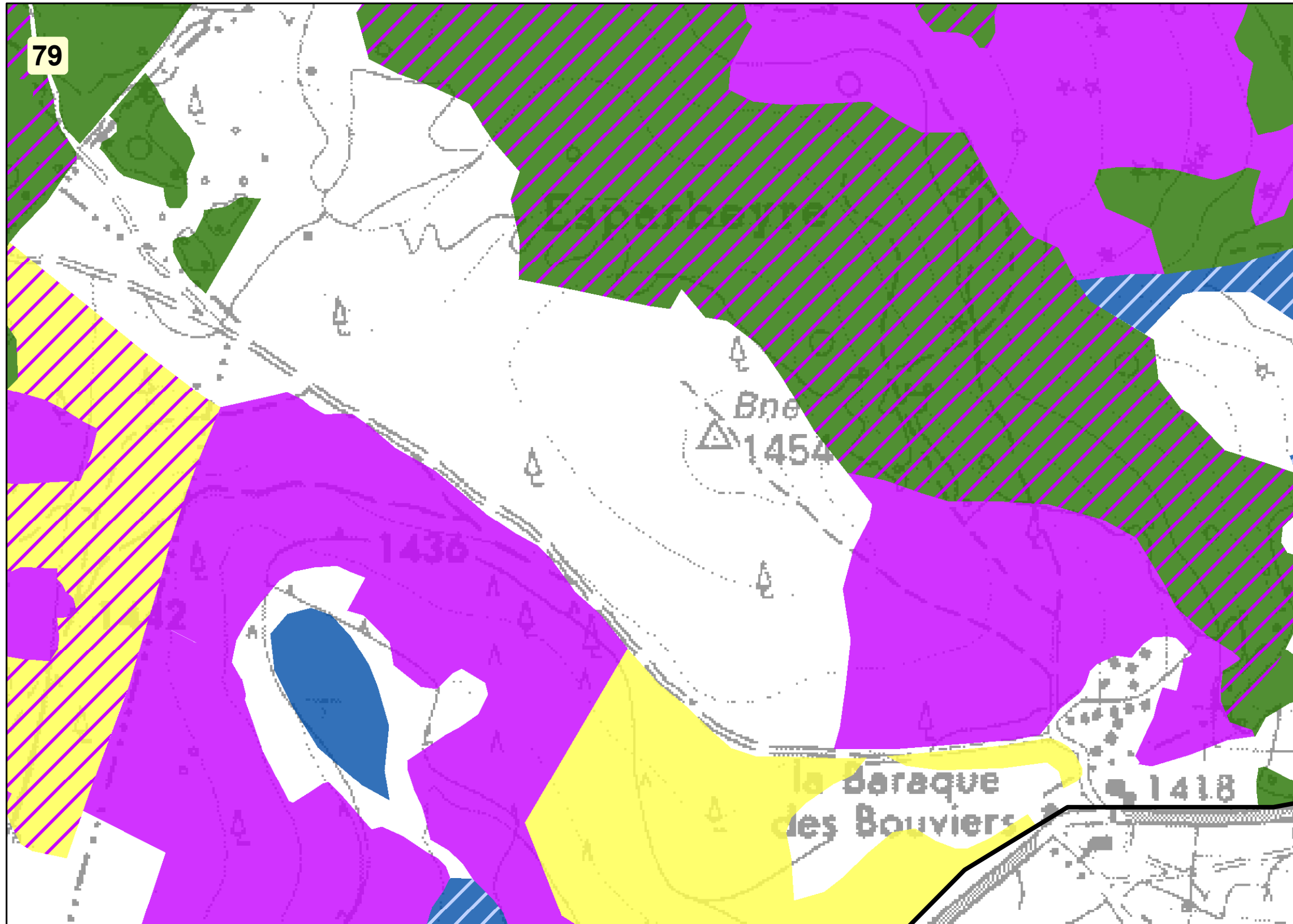
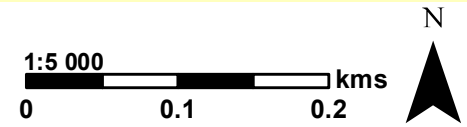

Réalisée par Rural Concept - Avril 2019 - Fond : Scan25© - Données : Rural Concept - CESAME - CEN 48 - ONF





▭ Périmètre du site Natura 2000

**Habitats naturels d'intérêt communautaire (prioritaire\*)**

Habitats dominants :

-  4030-13 - Landes acidiphiles montagnardes du Massif central
-  5120-1 - Landes à genêt purgatif du Massif central
-  6230-4 - Pelouses acidiclives montagnardes du Massif central\*
-  6410-11 - Prés humides subatlantiques à précontinentaux, montagnards du Massif central et des Pyrénées
-  6430-2 - Mégaphorbiaies mésotrophes montagnardes
-  6510-7 - Prairies fauchées collinéennes à submontagnardes eutrophiques
-  6520-1 - Prairies fauchées montagnardes et subalpines du massif central
-  7110-1 - Végétation des tourbières hautes actives\*
-  7120-1 - Végétation dégradée des tourbières hautes actives, susceptible de restauration
-  7140-1 - Tourbières de transition et tremblants
-  9120-3 - Hêtraies acidiphiles montagnardes à Houx
-  91D0 - Tourbières boisées\*
-  91E0-6 - Aulnaies-frênaies de rivières à eaux rapides\*

 Habitats secondaires (se reporter au code couleur des habitats dominants)

 Habitats tertiaires (se reporter au code couleur des habitats dominants)

Les habitats naturels non communautaires ne figurent pas sur cette carte.

**HABITATS NATURELS D'INTÉRÊT COMMUNAUTAIRE**

Réalisée par Rural Concept - Avril 2019 - Fond : Scan25© - Données : Rural Concept - CESAME - CEN 48 - ONF

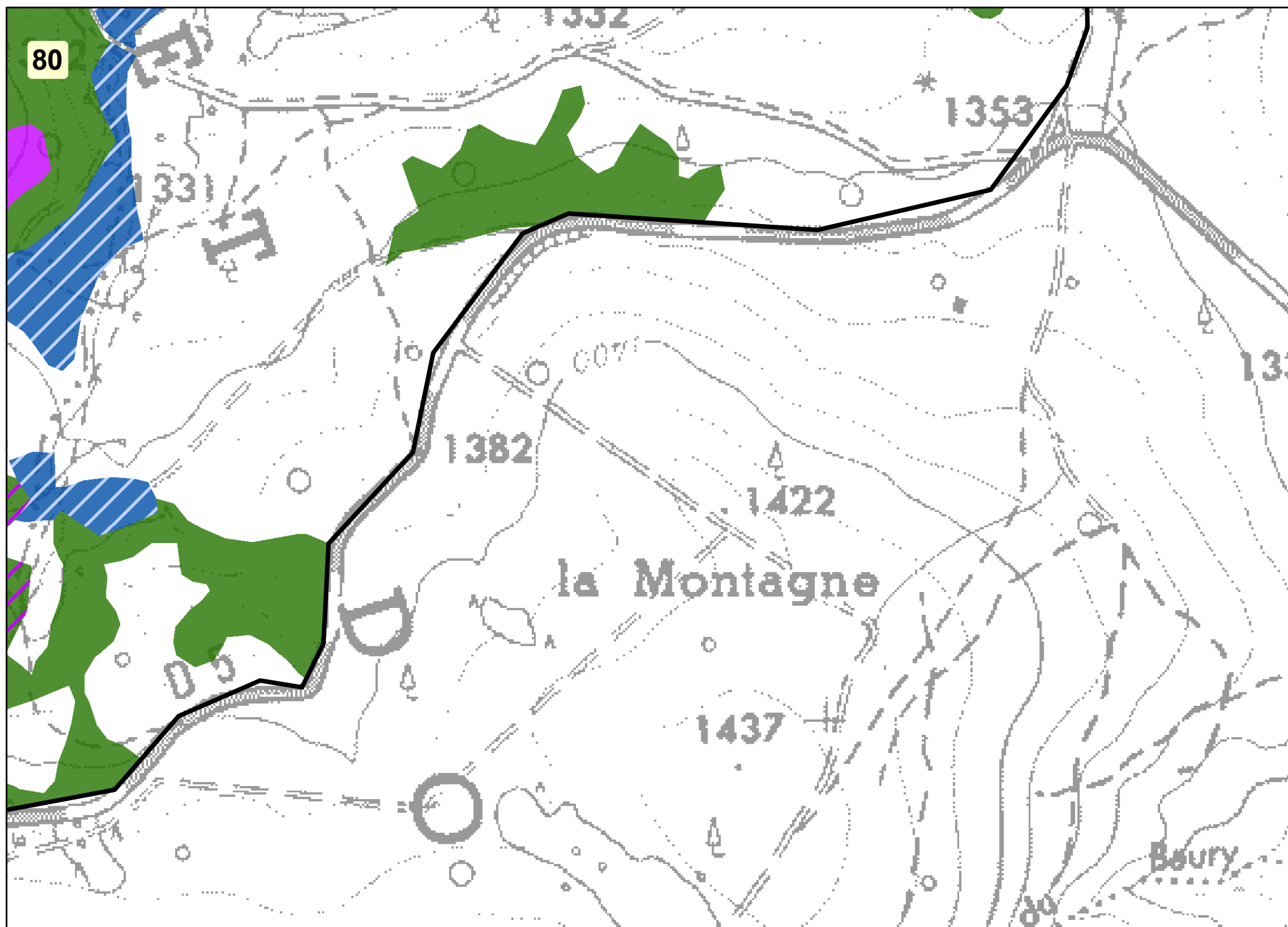
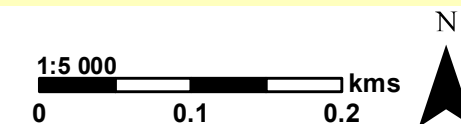

Périmètre du site Natura 2000

**Habitats naturels d'intérêt communautaire (prioritaire\*)**

Habitats dominants :

- 4030-13 - Landes acidiphiles montagnardes du Massif central
- 5120-1 - Landes à genêt purgatif du Massif central
- 6230-4 - Pelouses acidiclives montagnardes du Massif central\*
- 6410-11 - Prés humides subatlantiques à précontinentaux, montagnards du Massif central et des Pyrénées
- 6430-2 - Mégaphorbiaies mésotrophes montagnardes
- 6510-7 - Prairies fauchées collinéennes à submontagnardes eutrophiques
- 6520-1 - Prairies fauchées montagnardes et subalpines du massif central
- 7110-1 - Végétation des tourbières hautes actives\*
- 7120-1 - Végétation dégradée des tourbières hautes actives, susceptible de restauration
- 7140-1 - Tourbières de transition et tremblants
- 9120-3 - Hêtraies acidiphiles montagnardes à Houx
- 91D0 - Tourbières boisées\*
- 91E0-6 - Aulnaies-frênaies de rivières à eaux rapides\*

Habitats secondaires (se reporter au code couleur des habitats dominants)

Habitats tertiaires (se reporter au code couleur des habitats dominants)

**Les habitats naturels non communautaires ne figurent pas sur cette carte.**



**HABITATS NATURELS D'INTÉRÊT COMMUNAUTAIRE**

Réalisée par Rural Concept - Avril 2019 - Fond : Scan25© - Données : Rural Concept - CESAME - CEN 48 - ONF

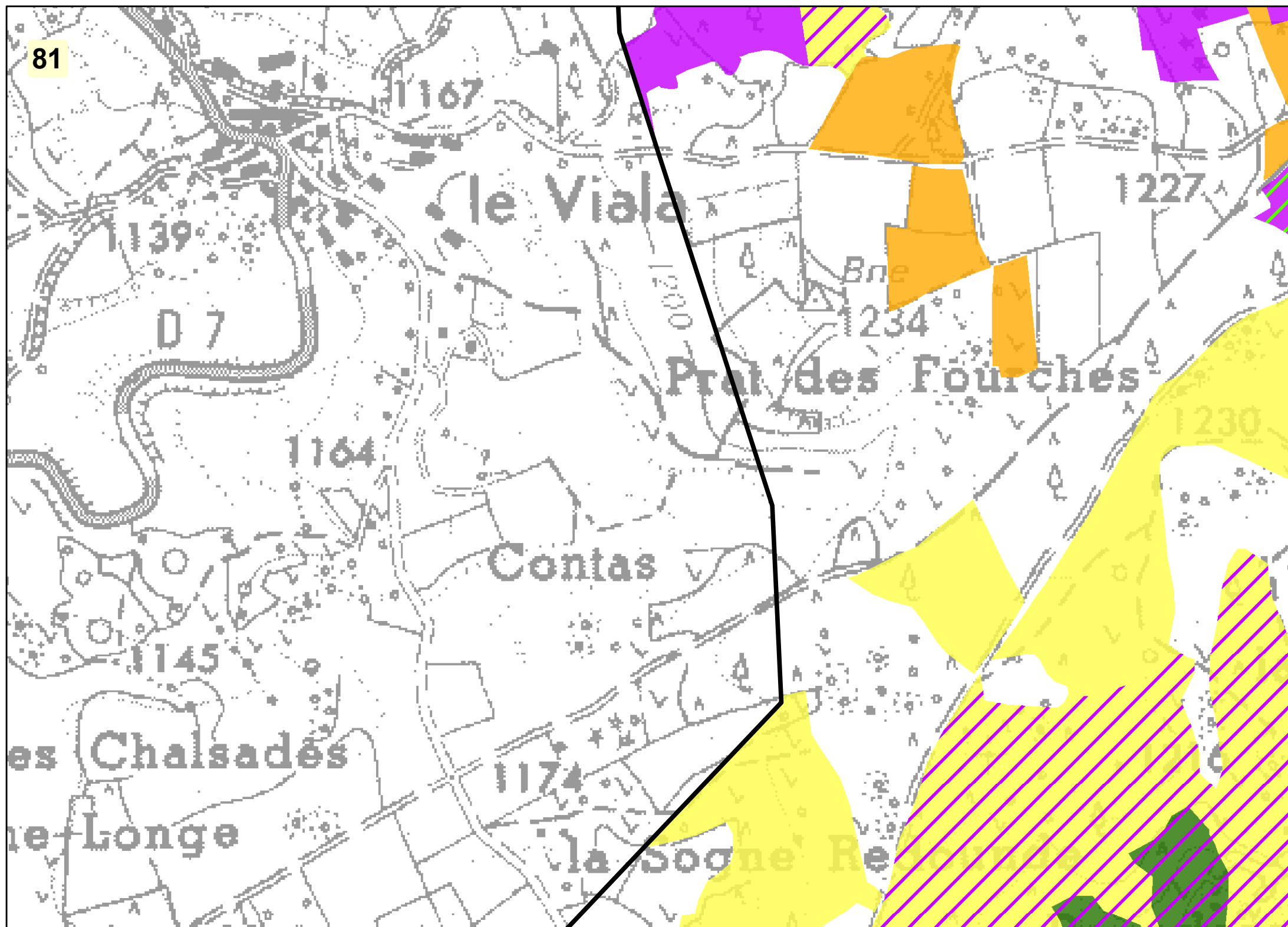
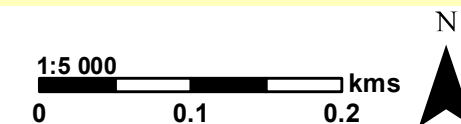

Périmètre du site Natura 2000

**Habitats naturels d'intérêt communautaire (prioritaire\*)**

Habitats dominants :

- 4030-13 - Landes acidiphiles montagnardes du Massif central
- 5120-1 - Landes à genêt purgatif du Massif central
- 6230-4 - Pelouses acidiclives montagnardes du Massif central\*
- 6410-11 - Prés humides subatlantiques à précontinentaux, montagnards du Massif central et des Pyrénées
- 6430-2 - Mégaphorbiaies mésotrophes montagnardes
- 6510-7 - Prairies fauchées collinéennes à submontagnardes eutrophiques
- 6520-1 - Prairies fauchées montagnardes et subalpines du massif central
- 7110-1 - Végétation des tourbières hautes actives\*
- 7120-1 - Végétation dégradée des tourbières hautes actives, susceptible de restauration
- 7140-1 - Tourbières de transition et tremblants
- 9120-3 - Hêtraies acidiphiles montagnardes à Houx
- 91D0 - Tourbières boisées\*
- 91E0-6 - Aulnaies-frênaies de rivières à eaux rapides\*

Habitats secondaires (se reporter au code couleur des habitats dominants)

Habitats tertiaires (se reporter au code couleur des habitats dominants)

Les habitats naturels non communautaires ne figurent pas sur cette carte.

HABITATS NATURELS D'INTÉRÊT COMMUNAUTAIRE

Réalisée par Rural Concept - Avril 2019 - Fond : Scan25© - Données : Rural Concept - CESAME - CEN 48 - ONF

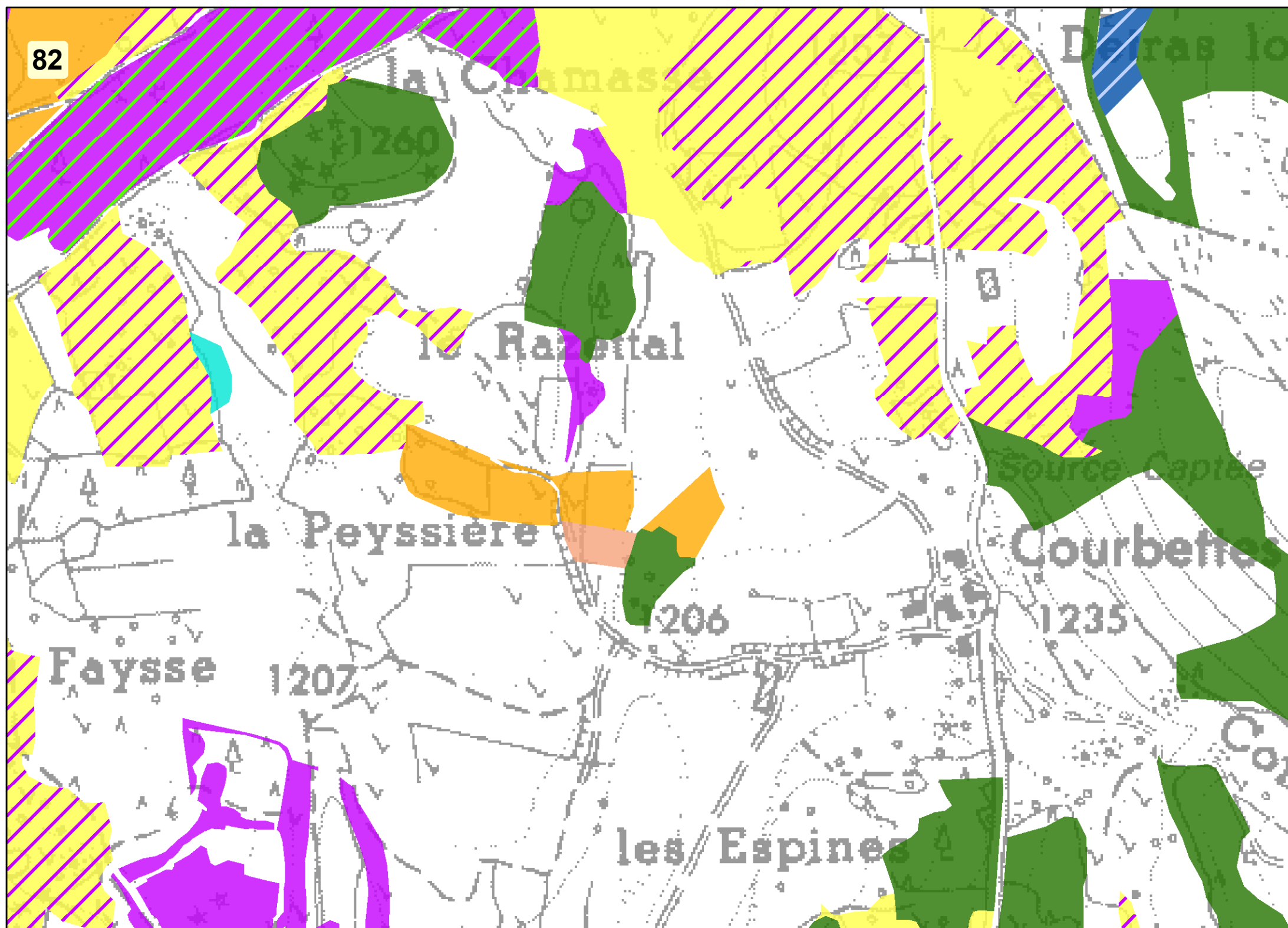
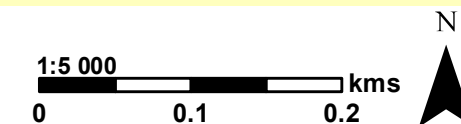

▭ Périmètre du site Natura 2000

**Habitats naturels d'intérêt communautaire (prioritaire\*)**

Habitats dominants :

- 4030-13 - Landes acidiphiles montagnardes du Massif central
- 5120-1 - Landes à genêt purgatif du Massif central
- 6230-4 - Pelouses acidiclives montagnardes du Massif central\*
- 6410-11 - Prés humides subatlantiques à précontinentaux, montagnards du Massif central et des Pyrénées
- 6430-2 - Mégaphorbiaies mésotrophes montagnardes
- 6510-7 - Prairies fauchées collinéennes à submontagnardes eutrophiques
- 6520-1 - Prairies fauchées montagnardes et subalpines du massif central
- 7110-1 - Végétation des tourbières hautes actives\*
- 7120-1 - Végétation dégradée des tourbières hautes actives, susceptible de restauration
- 7140-1 - Tourbières de transition et tremblants
- 9120-3 - Hêtraies acidiphiles montagnardes à Houx
- 91D0 - Tourbières boisées\*
- 91E0-6 - Aulnaies-frênaies de rivières à eaux rapides\*

▨ Habitats secondaires (se reporter au code couleur des habitats dominants)

▨ Habitats tertiaires (se reporter au code couleur des habitats dominants)

Les habitats naturels non communautaires ne figurent pas sur cette carte.

**HABITATS NATURELS D'INTÉRÊT COMMUNAUTAIRE**

Réalisée par Rural Concept - Avril 2019 - Fond : Scan25© - Données : Rural Concept - CESAME - CEN 48 - ONF

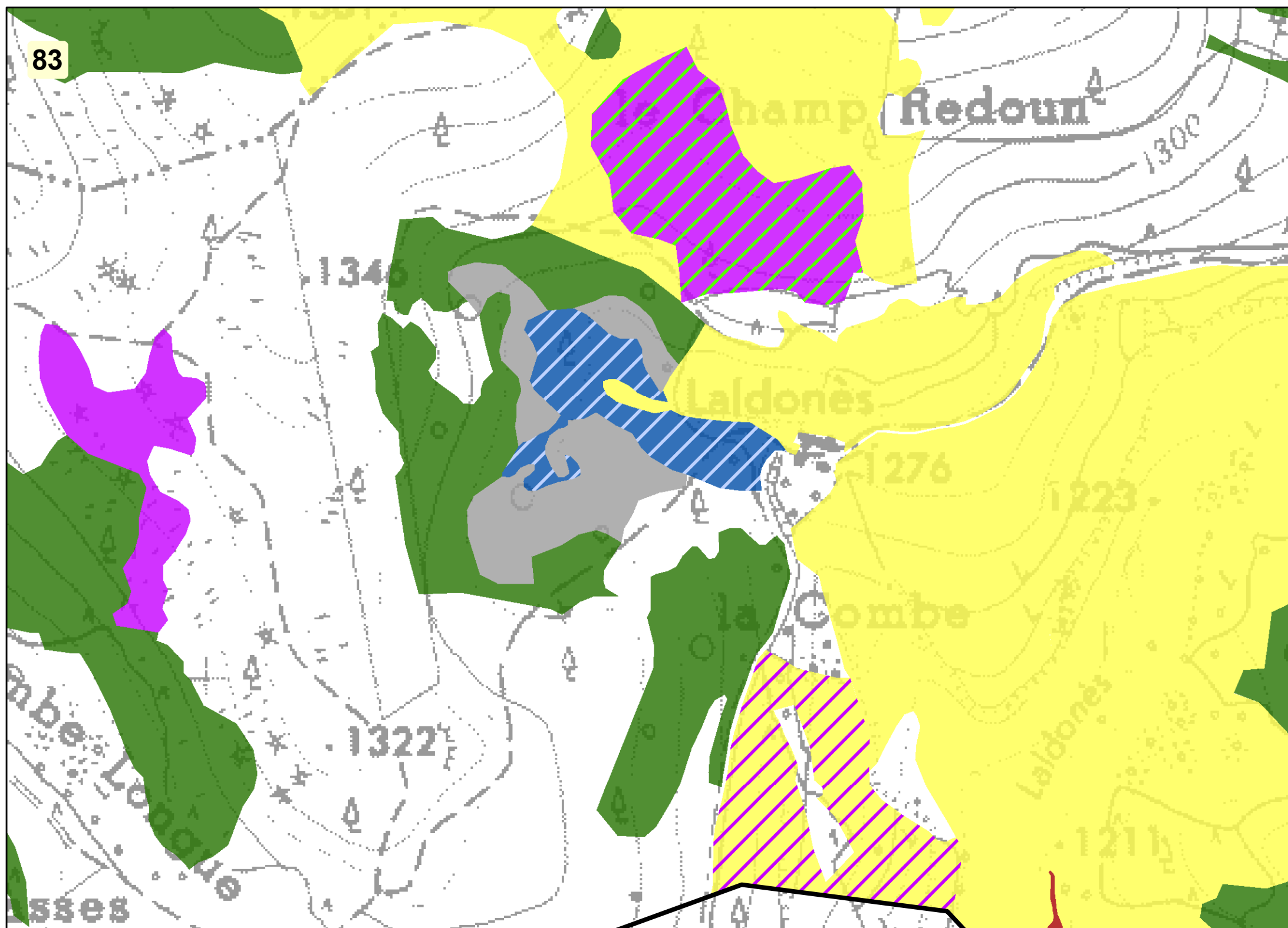
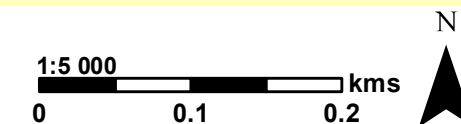

Périmètre du site Natura 2000

**Habitats naturels d'intérêt communautaire (prioritaire\*)**

Habitats dominants :

- 4030-13 - Landes acidiphiles montagnardes du Massif central
- 5120-1 - Landes à genêt purgatif du Massif central
- 6230-4 - Pelouses acidiclinales montagnardes du Massif central\*
- 6410-11 - Prés humides subatlantiques à précontinentaux, montagnards du Massif central et des Pyrénées
- 6430-2 - Mégaphorbiaies mésotrophes montagnardes
- 6510-7 - Prairies fauchées collinéennes à submontagnardes eutrophiques
- 6520-1 - Prairies fauchées montagnardes et subalpines du massif central
- 7110-1 - Végétation des tourbières hautes actives\*
- 7120-1 - Végétation dégradée des tourbières hautes actives, susceptible de restauration
- 7140-1 - Tourbières de transition et tremblants
- 9120-3 - Hêtraies acidiphiles montagnardes à Houx
- 91D0 - Tourbières boisées\*
- 91E0-6 - Aulnaies-frênaies de rivières à eaux rapides\*

Habitats secondaires (se reporter au code couleur des habitats dominants)

Habitats tertiaires (se reporter au code couleur des habitats dominants)

**Les habitats naturels non communautaires ne figurent pas sur cette carte.**

**HABITATS NATURELS D'INTÉRÊT COMMUNAUTAIRE**

Réalisée par Rural Concept - Avril 2019 - Fond : Scan25© - Données : Rural Concept - CESAME - CEN 48 - ONF

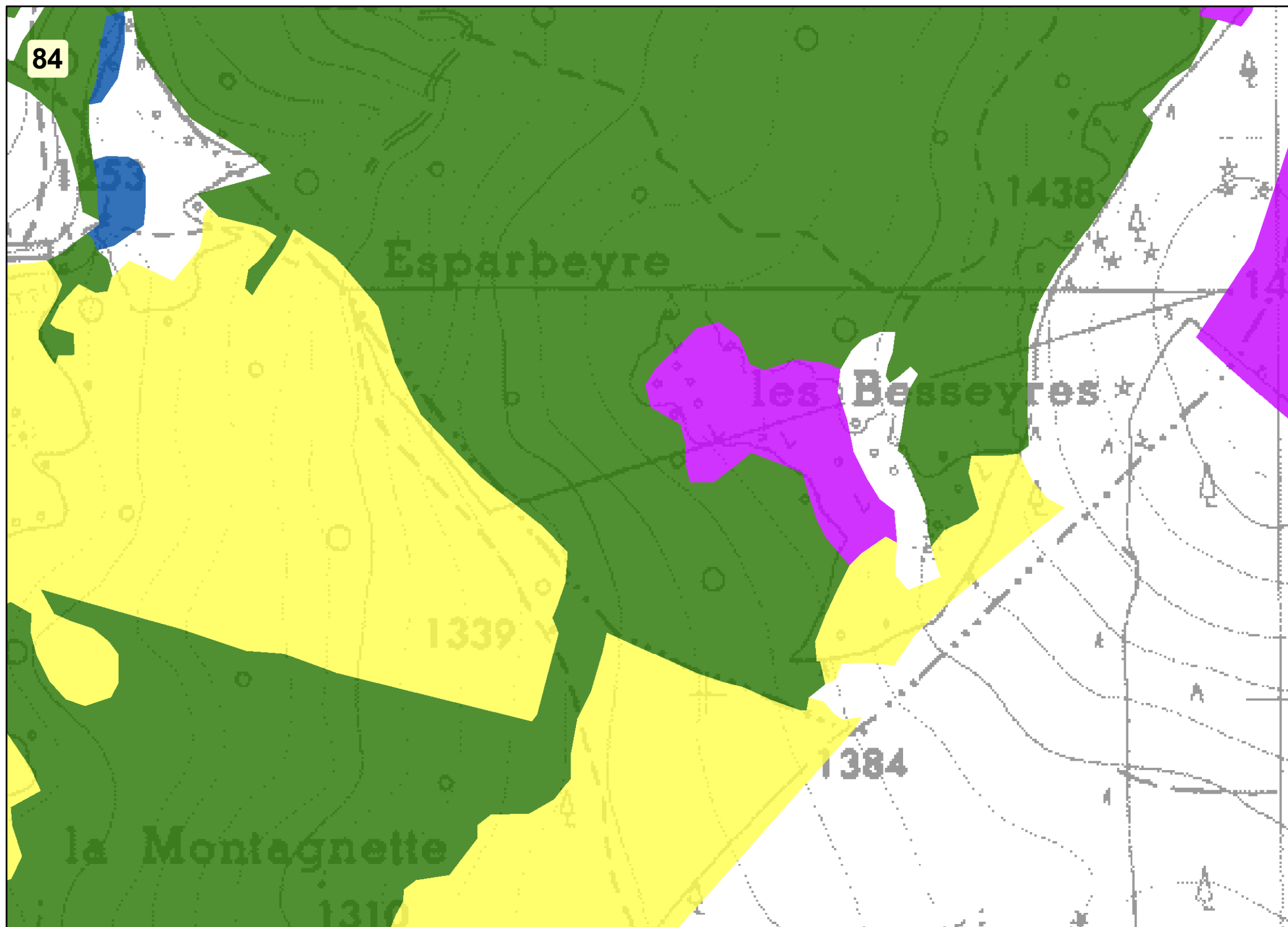
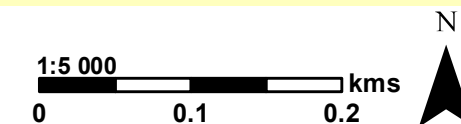

Périmètre du site Natura 2000

**Habitats naturels d'intérêt communautaire (prioritaire\*)**

Habitats dominants :

- 4030-13 - Landes acidiphiles montagnardes du Massif central
  - 5120-1 - Landes à genêt purgatif du Massif central
  - 6230-4 - Pelouses acidiclives montagnardes du Massif central\*
  - 6410-11 - Prés humides subatlantiques à précontinentaux, montagnards du Massif central et des Pyrénées
  - 6430-2 - Mégaphorbiaies mésotrophes montagnardes
  - 6510-7 - Prairies fauchées collinéennes à submontagnardes eutrophiques
  - 6520-1 - Prairies fauchées montagnardes et subalpines du massif central
  - 7110-1 - Végétation des tourbières hautes actives\*
  - 7120-1 - Végétation dégradée des tourbières hautes actives, susceptible de restauration
  - 7140-1 - Tourbières de transition et tremblants
  - 9120-3 - Hêtraies acidiphiles montagnardes à Houx
  - 91D0 - Tourbières boisées\*
  - 91E0-6 - Aulnaies-frênaies de rivières à eaux rapides\*
- Habitats secondaires (se reporter au code couleur des habitats dominants)
- Habitats tertiaires (se reporter au code couleur des habitats dominants)

**Les habitats naturels non communautaires ne figurent pas sur cette carte.**

HABITATS NATURELS D'INTÉRÊT COMMUNAUTAIRE

Réalisée par Rural Concept - Avril 2019 - Fond : Scan25© - Données : Rural Concept - CESAME - CEN 48 - ONF

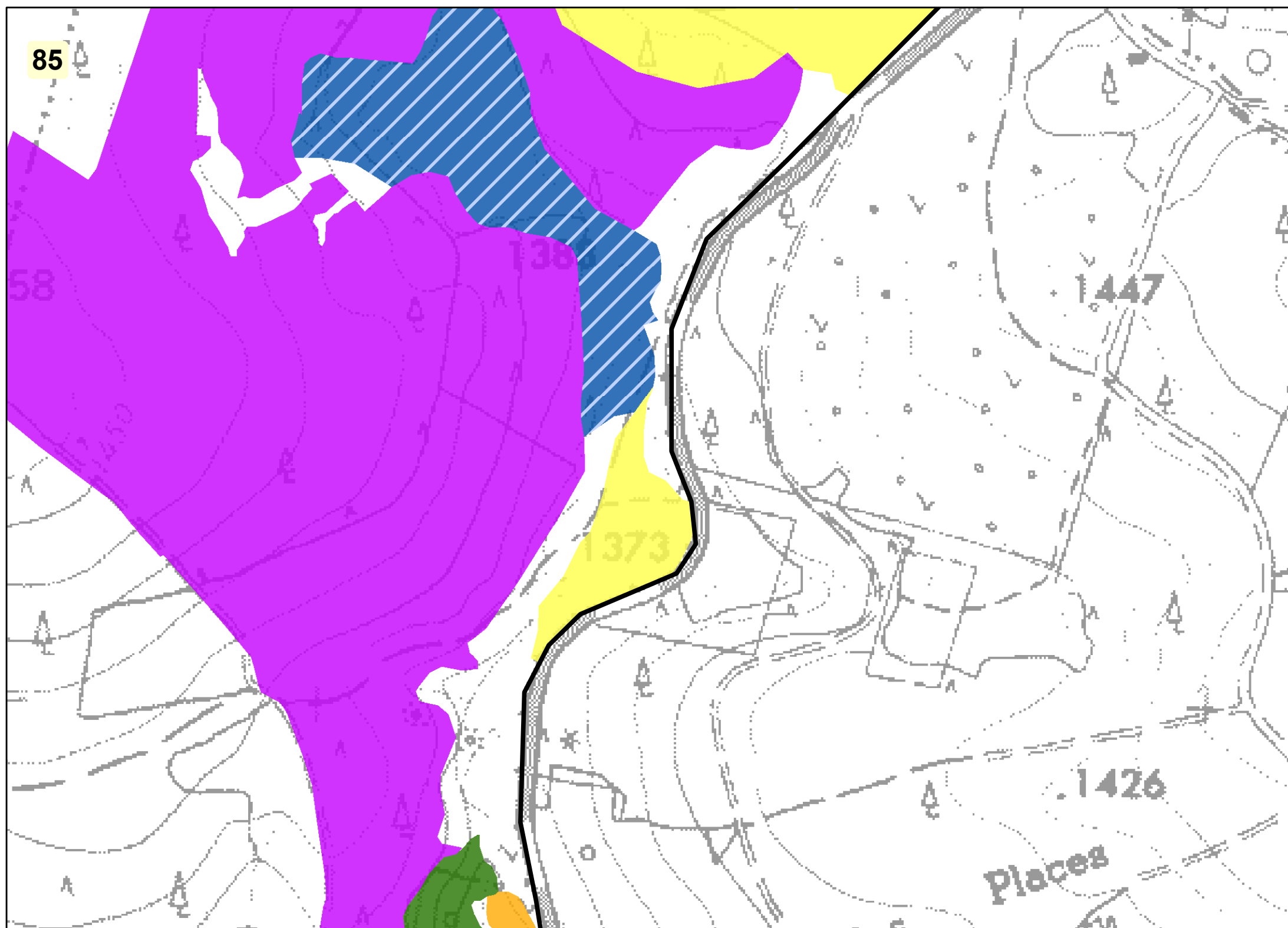
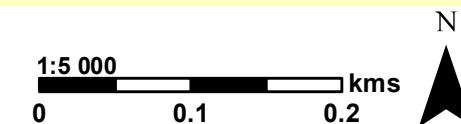

▭ Périmètre du site Natura 2000

**Habitats naturels d'intérêt communautaire (prioritaire\*)**

Habitats dominants :

- 4030-13 - Landes acidiphiles montagnardes du Massif central
- 5120-1 - Landes à genêt purgatif du Massif central
- 6230-4 - Pelouses acidiclinales montagnardes du Massif central\*
- 6410-11 - Prés humides subatlantiques à précontinentaux, montagnards du Massif central et des Pyrénées
- 6430-2 - Mégaphorbiaies mésotrophes montagnardes
- 6510-7 - Prairies fauchées collinéennes à submontagnardes eutrophiques
- 6520-1 - Prairies fauchées montagnardes et subalpines du massif central
- 7110-1 - Végétation des tourbières hautes actives\*
- 7120-1 - Végétation dégradée des tourbières hautes actives, susceptible de restauration
- 7140-1 - Tourbières de transition et tremblants
- 9120-3 - Hêtraies acidiphiles montagnardes à Houx
- 91D0 - Tourbières boisées\*
- 91E0-6 - Aulnaies-frênaies de rivières à eaux rapides\*

▨ Habitats secondaires (se reporter au code couleur des habitats dominants)

▨ Habitats tertiaires (se reporter au code couleur des habitats dominants)

Les habitats naturels non communautaires ne figurent pas sur cette carte.

**HABITATS NATURELS D'INTÉRÊT COMMUNAUTAIRE**

Réalisée par Rural Concept - Avril 2019 - Fond : Scan25© - Données : Rural Concept - CESAME - CEN 48 - ONF

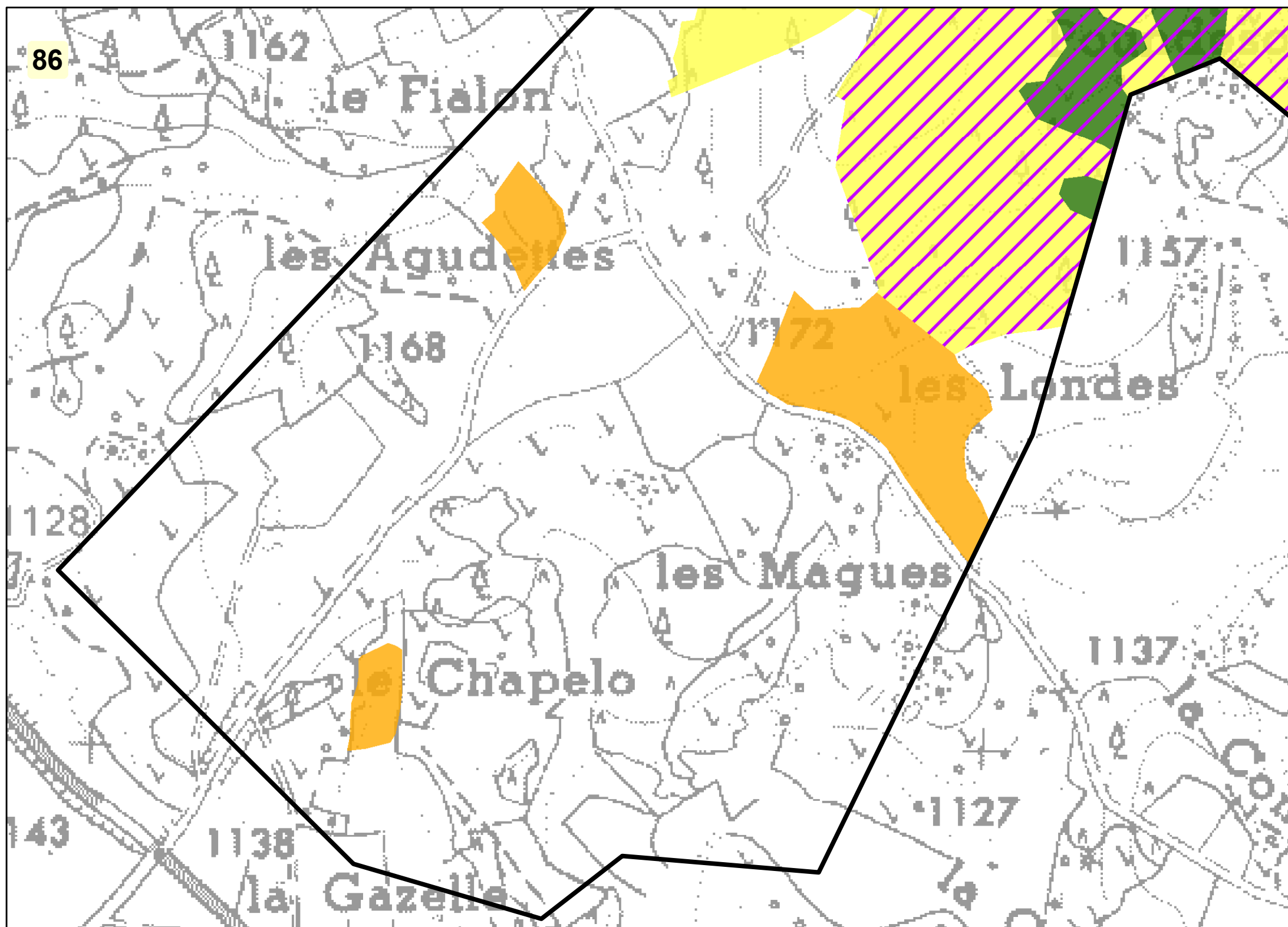
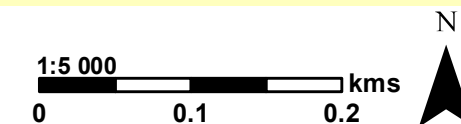

▭ Périmètre du site Natura 2000

**Habitats naturels d'intérêt communautaire (prioritaire\*)**

Habitats dominants :

- 4030-13 - Landes acidiphiles montagnardes du Massif central
- 5120-1 - Landes à genêt purgatif du Massif central
- 6230-4 - Pelouses acidiclives montagnardes du Massif central\*
- 6410-11 - Prés humides subatlantiques à précontinentaux, montagnards du Massif central et des Pyrénées
- 6430-2 - Mégaphorbiaies mésotrophes montagnardes
- 6510-7 - Prairies fauchées collinéennes à submontagnardes eutrophiques
- 6520-1 - Prairies fauchées montagnardes et subalpines du massif central
- 7110-1 - Végétation des tourbières hautes actives\*
- 7120-1 - Végétation dégradée des tourbières hautes actives, susceptible de restauration
- 7140-1 - Tourbières de transition et tremblants
- 9120-3 - Hêtraies acidiphiles montagnardes à Houx
- 91D0 - Tourbières boisées\*
- 91E0-6 - Aulnaies-frênaies de rivières à eaux rapides\*

▨ Habitats secondaires (se reporter au code couleur des habitats dominants)

▨ Habitats tertiaires (se reporter au code couleur des habitats dominants)

**Les habitats naturels non communautaires ne figurent pas sur cette carte.**

**HABITATS NATURELS D'INTÉRÊT COMMUNAUTAIRE**

Réalisée par Rural Concept - Avril 2019 - Fond : Scan25© - Données : Rural Concept - CESAME - CEN 48 - ONF

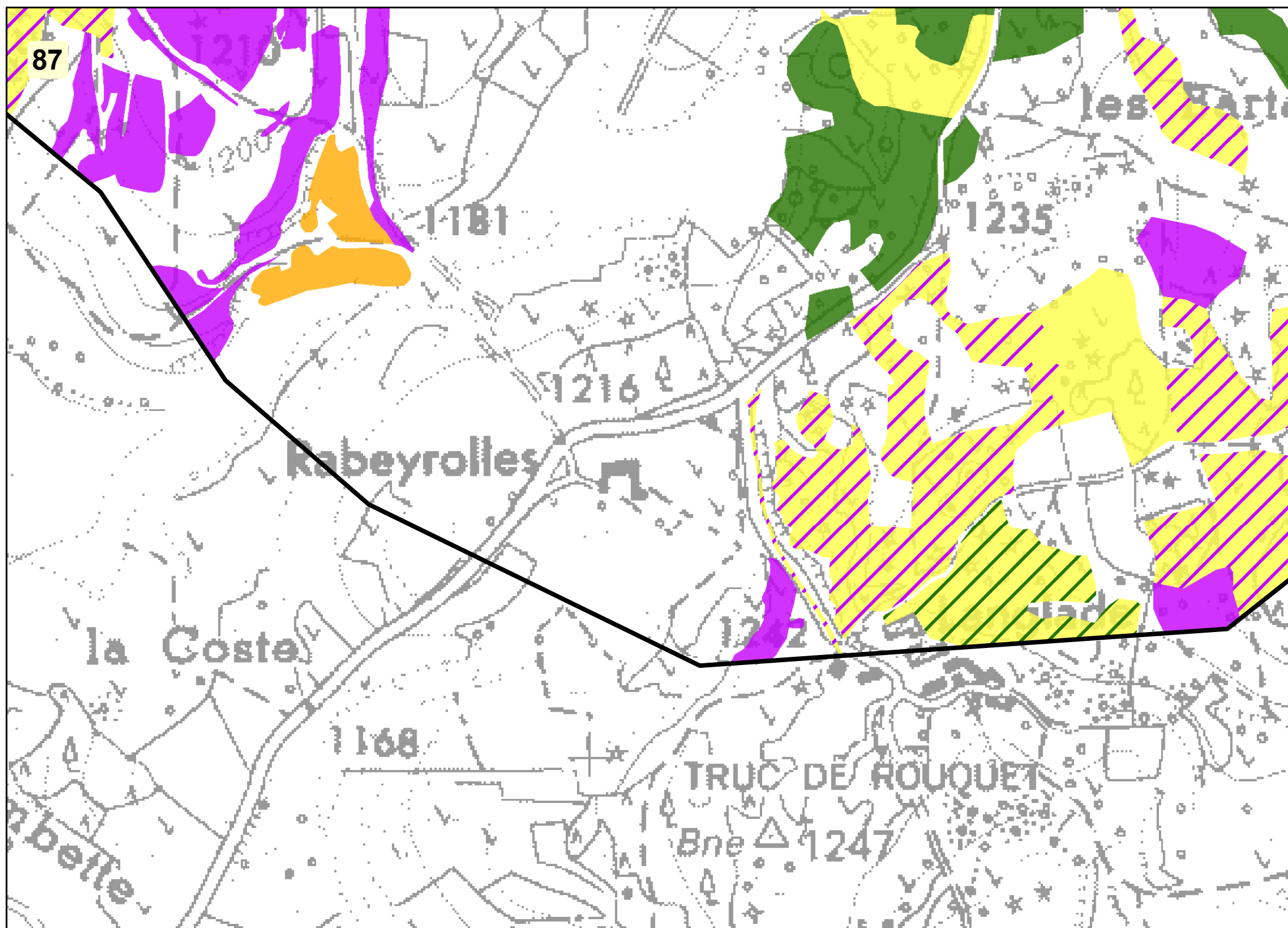
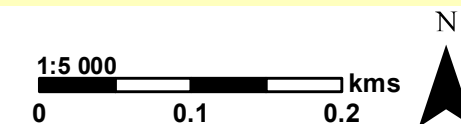

Périètre du site Natura 2000

**Habitats naturels d'intérêt communautaire (prioritaire\*)**

Habitats dominants :

- 4030-13 - Landes acidiphiles montagnardes du Massif central
- 5120-1 - Landes à genêt purgatif du Massif central
- 6230-4 - Pelouses acidiclinales montagnardes du Massif central\*
- 6410-11 - Prés humides subatlantiques à précontinentaux, montagnards du Massif central et des Pyrénées
- 6430-2 - Mégaphorbiaies mésotrophes montagnardes
- 6510-7 - Prairies fauchées collinéennes à submontagnardes eutrophiques
- 6520-1 - Prairies fauchées montagnardes et subalpines du massif central
- 7110-1 - Végétation des tourbières hautes actives\*
- 7120-1 - Végétation dégradée des tourbières hautes actives, susceptible de restauration
- 7140-1 - Tourbières de transition et tremblants
- 9120-3 - Hêtraies acidiphiles montagnardes à Houx
- 91D0 - Tourbières boisées\*
- 91E0-6 - Aulnaies-frênaies de rivières à eaux rapides\*

Habitats secondaires (se reporter au code couleur des habitats dominants)

Habitats tertiaires (se reporter au code couleur des habitats dominants)

**Les habitats naturels non communautaires ne figurent pas sur cette carte.**

**HABITATS NATURELS D'INTÉRÊT COMMUNAUTAIRE**

Réalisée par Rural Concept - Avril 2019 - Fond : Scan25© - Données : Rural Concept - CESAME - CEN 48 - ONF

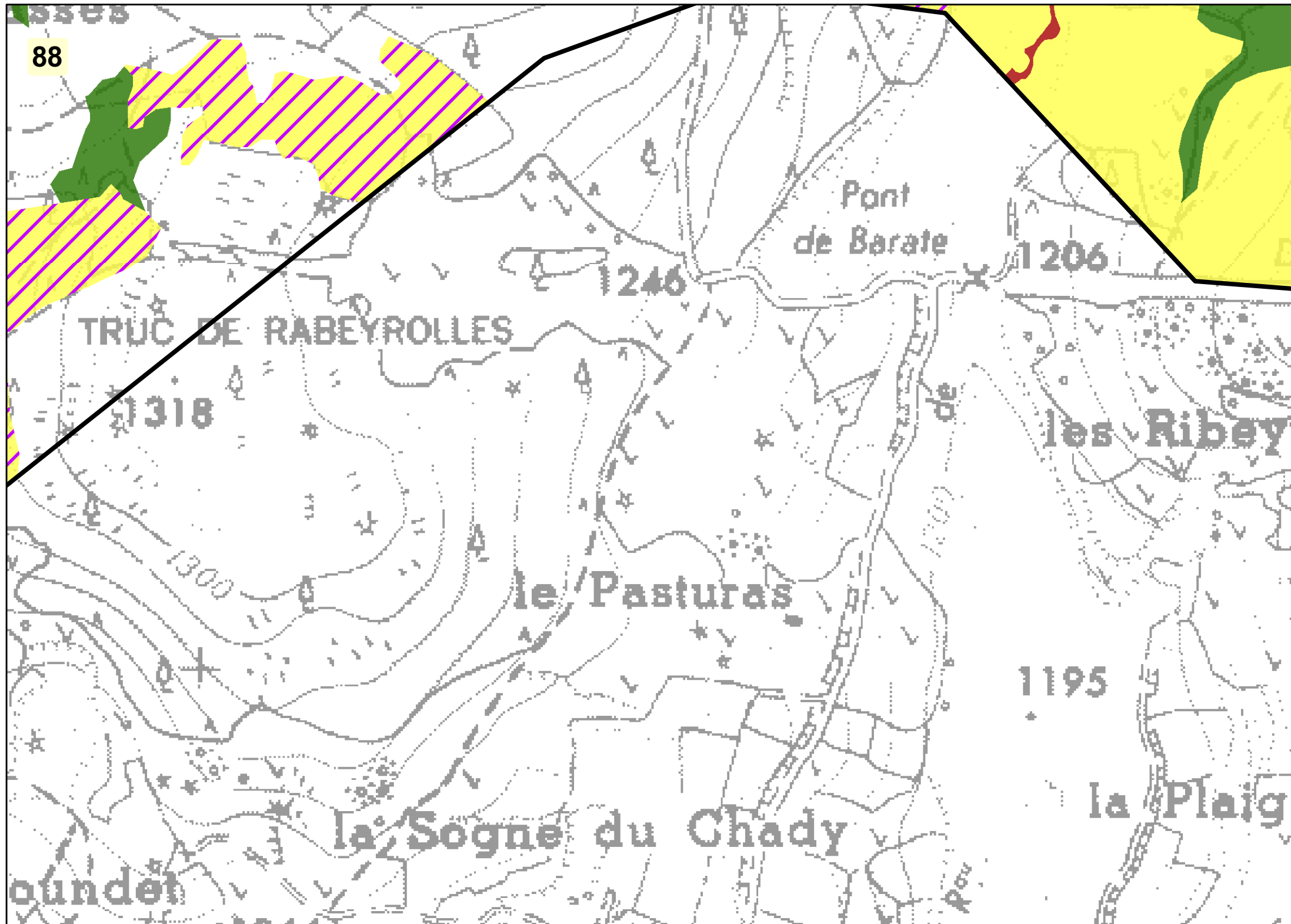
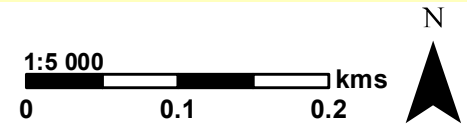

▭ Périmètre du site Natura 2000

**Habitats naturels d'intérêt communautaire (prioritaire\*)**

Habitats dominants :

- 4030-13 - Landes acidiphiles montagnardes du Massif central
- 5120-1 - Landes à genêt purgatif du Massif central
- 6230-4 - Pelouses acidiclives montagnardes du Massif central\*
- 6410-11 - Prés humides subatlantiques à précontinentaux, montagnards du Massif central et des Pyrénées
- 6430-2 - Mégaphorbiaies mésotrophes montagnardes
- 6510-7 - Prairies fauchées collinéennes à submontagnardes eutrophiques
- 6520-1 - Prairies fauchées montagnardes et subalpines du massif central
- 7110-1 - Végétation des tourbières hautes actives\*
- 7120-1 - Végétation dégradée des tourbières hautes actives, susceptible de restauration
- 7140-1 - Tourbières de transition et tremblants
- 9120-3 - Hêtraies acidiphiles montagnardes à Houx
- 91D0 - Tourbières boisées\*
- 91E0-6 - Aulnaies-frênaies de rivières à eaux rapides\*

▨ Habitats secondaires (se reporter au code couleur des habitats dominants)

▧ Habitats tertiaires (se reporter au code couleur des habitats dominants)

Les habitats naturels non communautaires ne figurent pas sur cette carte.



**HABITATS NATURELS D'INTÉRÊT COMMUNAUTAIRE**

Réalisée par Rural Concept - Avril 2019 - Fond : Scan25© - Données : Rural Concept - CESAME - CEN 48 - ONF

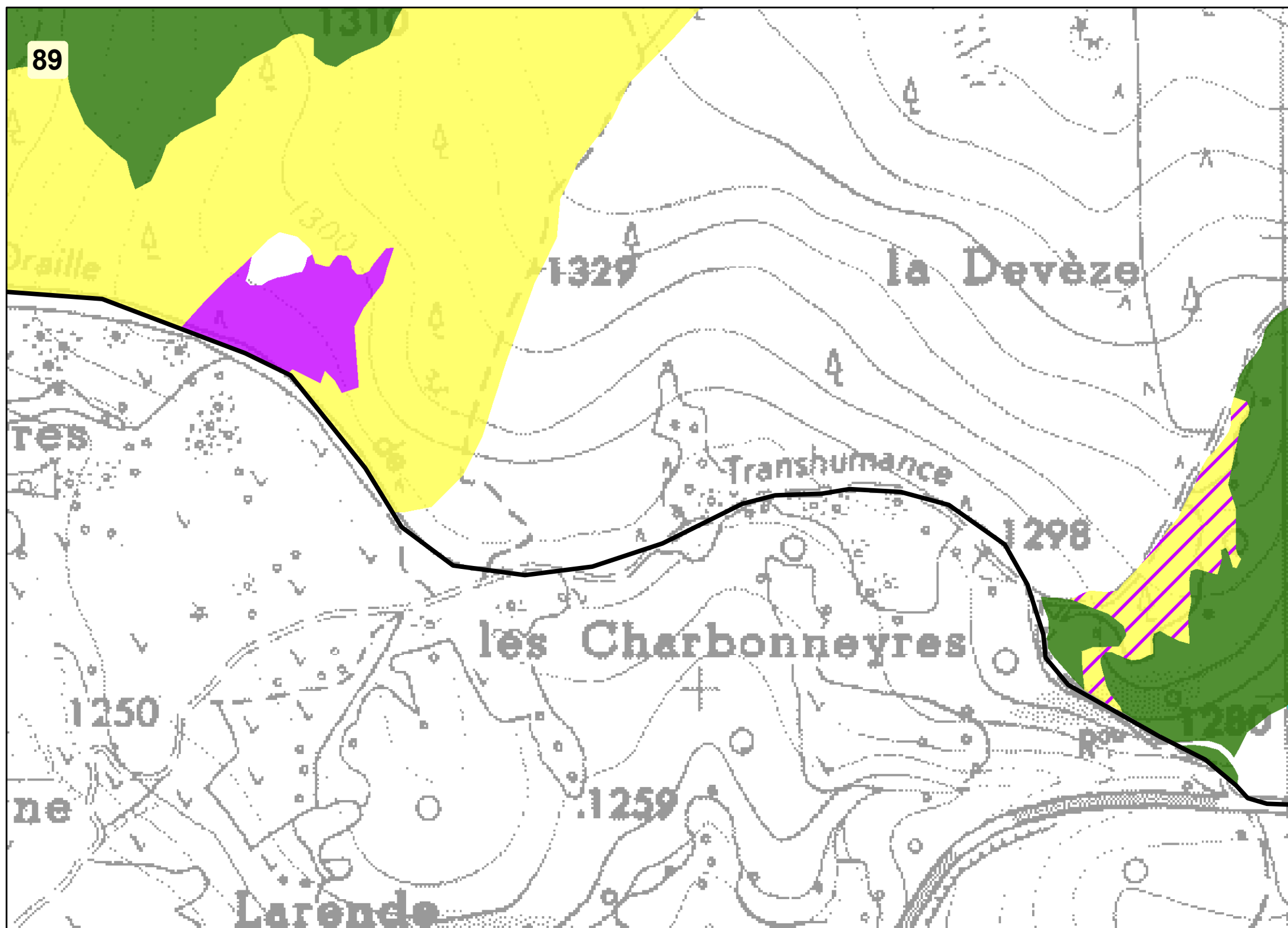
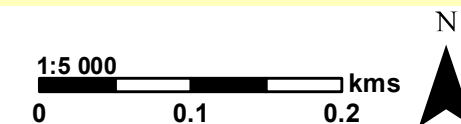

Périimètre du site Natura 2000

**Habitats naturels d'intérêt communautaire (prioritaire\*)**

Habitats dominants :

- 4030-13 - Landes acidiphiles montagnardes du Massif central
- 5120-1 - Landes à genêt purgatif du Massif central
- 6230-4 - Pelouses acidiclinales montagnardes du Massif central\*
- 6410-11 - Prés humides subatlantiques à précontinentaux, montagnards du Massif central et des Pyrénées
- 6430-2 - Mégaphorbiaies mésotrophes montagnardes
- 6510-7 - Prairies fauchées collinéennes à submontagnardes eutrophiques
- 6520-1 - Prairies fauchées montagnardes et subalpines du massif central
- 7110-1 - Végétation des tourbières hautes actives\*
- 7120-1 - Végétation dégradée des tourbières hautes actives, susceptible de restauration
- 7140-1 - Tourbières de transition et tremblants
- 9120-3 - Hêtraies acidiphiles montagnardes à Houx
- 91D0 - Tourbières boisées\*
- 91E0-6 - Aulnaies-frênaies de rivières à eaux rapides\*

Habitats secondaires (se reporter au code couleur des habitats dominants)

Habitats tertiaires (se reporter au code couleur des habitats dominants)

**Les habitats naturels non communautaires ne figurent pas sur cette carte.**

HABITATS NATURELS D'INTÉRÊT COMMUNAUTAIRE

Réalisée par Rural Concept - Avril 2019 - Fond : Scan25© - Données : Rural Concept - CESAME - CEN 48 - ONF

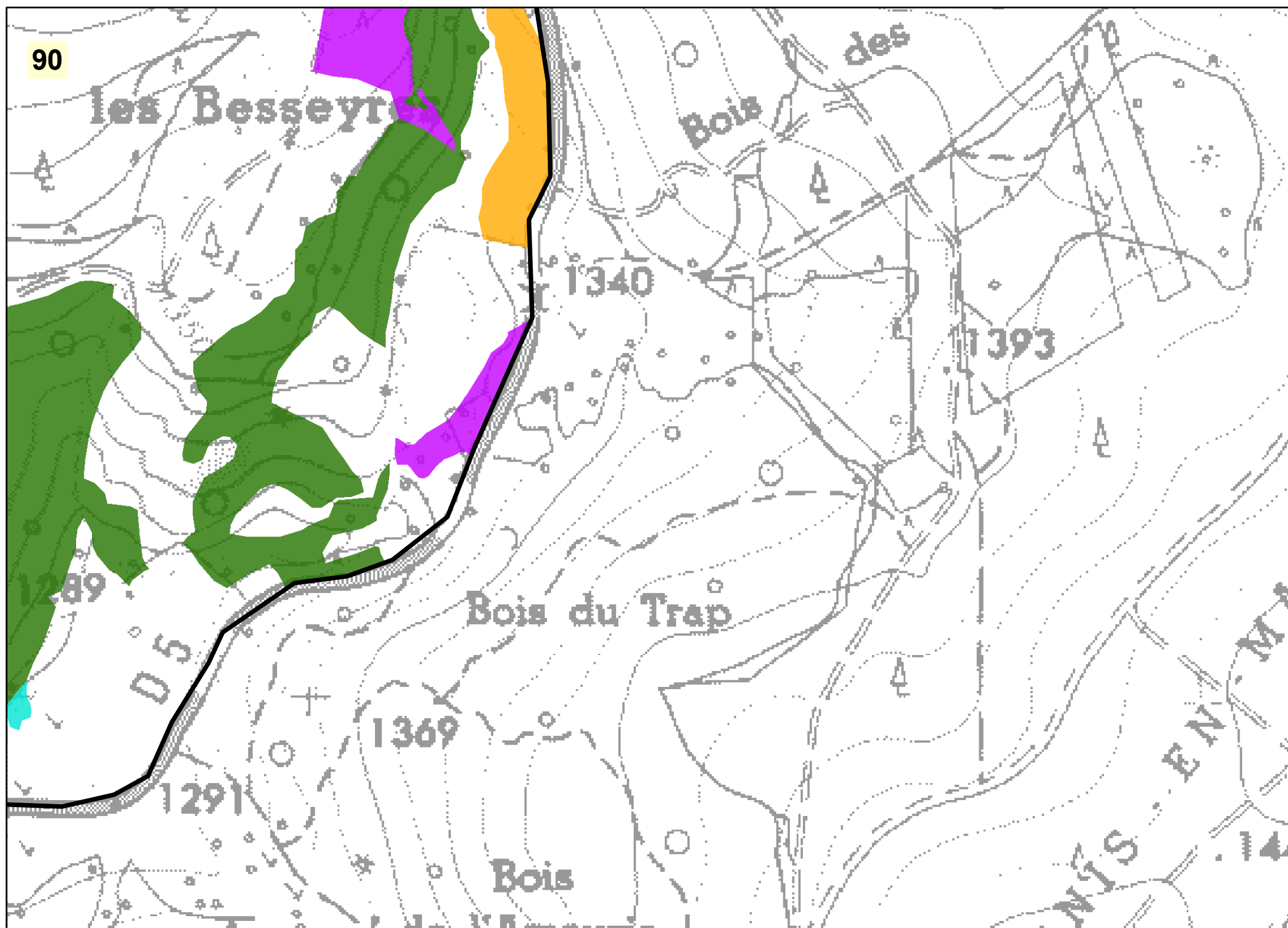
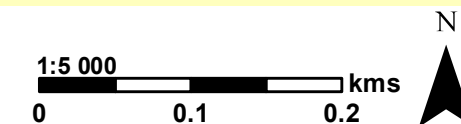

▭ Périmètre du site Natura 2000

**Habitats naturels d'intérêt communautaire (prioritaire\*)**

Habitats dominants :

- 4030-13 - Landes acidiphiles montagnardes du Massif central
- 5120-1 - Landes à genêt purgatif du Massif central
- 6230-4 - Pelouses acidiclives montagnardes du Massif central\*
- 6410-11 - Prés humides subatlantiques à précontinentaux, montagnards du Massif central et des Pyrénées
- 6430-2 - Mégaphorbiaies mésotrophes montagnardes
- 6510-7 - Prairies fauchées collinéennes à submontagnardes eutrophiques
- 6520-1 - Prairies fauchées montagnardes et subalpines du massif central
- 7110-1 - Végétation des tourbières hautes actives\*
- 7120-1 - Végétation dégradée des tourbières hautes actives, susceptible de restauration
- 7140-1 - Tourbières de transition et tremblants
- 9120-3 - Hêtraies acidiphiles montagnardes à Houx
- 91D0 - Tourbières boisées\*
- 91E0-6 - Aulnaies-frênaies de rivières à eaux rapides\*

Habitats secondaires (se reporter au code couleur des habitats dominants)

Habitats tertiaires (se reporter au code couleur des habitats dominants)

Les habitats naturels non communautaires ne figurent pas sur cette carte.